

VANGUARD

500 - 550 - 700 - 750 - 800

RS

- | | | |
|-----------|------------------------------|---------------------|
| I | - CATALOGO RICAMBI | Cod. Nr. 901.04046 |
| GB | - SPARE PARTS CATALOGUE | Part. No. 901.04046 |
| F | - CATALOGUE PIECES DETACHEES | Ref. No. 901.04046 |
| D | - ERSATZTEILE KATALOG | Cod. Nr. 901.04046 |
| E | - CATALOGO RECAMBIOS | Cod. No. 901.04046 |

Edizione - MARZO 2000

INDICE DEI SIMBOLI

INDEX OF SYMBOLS

INDEX DES SYMBOLES

ERLÄUTERUNG DER SYMBOLE

INDICE DE LOS SIMBOLOS

Mod. MACCHINA

Mod. MACHINE

Mod. MACHINE

Mod. MASCHINE

Mod. MAQUINA

BCS - VANGUARD

500 - 550 - 700 - 750 - 800

RS

SIMBOLO SYMBOL SYMBOLE SYMBOL SIMBOLO	CORRISPONDENTE SIGNIFICATO RELEVANT MEANING SIGNIFICATION CORRESPONDANTE ENTSPRECHENDE BEDEUTUNG SIGNIFICADO CORRESPONDIENTE	SIMBOLO SYMBOL SYMBOLE SYMBOL SIMBOLO	CORRISPONDENTE SIGNIFICATO RELEVANT MEANING SIGNIFICATION CORRESPONDANTE ENTSPRECHENDE BEDEUTUNG SIGNIFICADO CORRESPONDIENTE	SIMBOLO SYMBOL SYMBOLE SYMBOL SIMBOLO	CORRISPONDENTE SIGNIFICATO RELEVANT MEANING SIGNIFICATION CORRESPONDANTE ENTSPRECHENDE BEDEUTUNG SIGNIFICADO CORRESPONDIENTE
	SOLLEVATORE MITA MITA LIFT RELEVAGE MITA MITA HEBER ELEVADORES MITA		PER MOTORE CON FLANGIA GRANDE FOR ENGINE WITH LARGE FLANGE POUR MOTEUR AVEC BRIDE LARGE FÜR MOTOR MIT GROSSFLANSCH PARA MOTOR CON BRIDA GRANDE		VEDERE TAVOLA... SEE TABLE... VOIR TABLE... SIEHE TAFSEL... MIRAR TABLA...
	SOLLEVATORE CON MARTINETTI LIFT WITH JACKS RELEVAGE AVEC VERINS HEBER MIT AUSSEN-WINDEN ELEVADORES CON MARTINETES		PER MOTORE CON FLANGIA PICCOLA FOR ENGINE WITH SMALL FLANGE POUR MOTEUR AVEC BRIDE PETITE FÜR MOTOR MIT KLEINFLANSCH PARA MOTOR CON BRIDA PEQUEÑA		GANCIO TRAINO ANTERIORE FRONT HITCH CROCHET DE TRACTION ANTERIEUR VORDERER ZUGHAKEN GANCHO DE ARRASTRAMIENTO ANT.
	PNEUMATICI 18" e 20" TYRES 18" AND 20" PNEUMATIQUES 18" ET 20" REIFEN 18" UND 20" NEUMATICOS 18" Y 20"		PER MOTORE INIEZIONE DIRETTA FOR DIRECT INJECTION ENGINE POUR MOTEUR A INJECTION DIRECTE FÜR MOTOR MIT DIREKTER EINSPRITZUNG PARA MOTOR DE INYECCION DIRECTA		PROIETTORE POST. DI LAVORO TAIL WORKING LIGHT PROJECTEUR ARRIÈRE DE TRAVAIL HECKARBEITSSCHEINWERFER PROYECTOR POST. DE TRABAJO
	PNEUMATICI 15" TYRES 15" PNEUMATIQUES 15" REIFEN 15" NEUMATICOS 15"		SOLLEVATORE COMPLETO COMPLETE ELEVATOR ELEVATEUR COMPLET VOLLE HEBEVORRICHTUNG ELEVADOR COMPLETO		STRUMENTAZIONE STANDARD STANDARD INSTRUMENTATION INSTRUMENT STANDARD STANDARD INSTRUMENTIERUNG INSTRUMENTACION STANDARD
	PRESA DI FORZA 540/1000 POWER TAKE-OFF 540/1000 PRISE DE FORCE 540/1000 NEBENANTRIEB 540/1000 TOMA DE FUERZA 540/1000		FRUTTETO NARROWER TRACTOR FOR ROWS TRACTEUR POUR OUIILLERES <small>ENGE VERSION ZUR BEHANDLUNG ZWISCHEN DEN PFLANZENREIHEN</small> TRACTOR ESTRECHO PARA HILERAS		STRUMENTAZIONE ELETTRONICA ELECTRONIC INSTRUMENTATION INSTRUMENT ÉLECTRONIQUE ELEKTRONISCHE INSTRUMENTIERUNG INSTRUMENTACION ELECTRONICA
	PRESA DI FORZA 540/750 POWER TAKE-OFF 540/750 PRISE DE FORCE 540/750 NEBENANTRIEB 540/750 TOMA DE FUERZA 540/750		FRIZIONE COMPLETA CLUTCH ASSY EMBAYAGE COMPLET KOMPL. KUPPLUNG EMBRAGUE COMPLETO		PRESA D'ARIA ESTERNA EXTERNAL AIR INTAKE PRISE D'AIRE EXTERNE AUSSENBELÜFTUNGSHAUBE TOMA D'AIRE EXTERNA
	TELAIO 4 MONTANTI 4-PILLAR CHASSIS CHASSIS A 4 MONTANTS RAHMEN MIT 4 STÄNDERN BASTIDOR 4 MONTANTES		VERSIONE FRANZIA FRANCE VERSION VARIANTE FRANCE FRANKREICHVERSION VERSION FRANCIA		VARIANTE POMPA MAGGIORATA UPRATED PUMP VERSION VARIANTE POMPE AUGMENTÉE MEHRFÖRDERUNGSPUMPE AUSFÜHRUNG VARIANTE POMPA AUMENTADA
	TELAIO 2 MONTANTI 2-PILLAR CHASSIS CHASSIS A 2 MONTANTS RAHMEN MIT 2 STÄNDERN BASTIDOR 2 MONTANTES	R	REVERSIBILE REVERSIBLE RÉVERSIBLE WENDETRAKTOR REVERSIBLE		
	ATTACCO CON BRACCI REGISTRABILI COUPLING WITH ADJUSTABLE ARMS ATTELAGE AVEC BRAS REGLABLES KUPPLUNG MIT EINSTELLBAREN AUSLEGERN ENGANCHE CON BRAZOS AJUSTABLES	M	MONODIREZIONALE MONODIRECTIONAL MONODIRECTIONNEL EINGERICHTETEN MONODIRECCIONAL		

AGGIORNAMENTO
UP-DATING
MODIFICATION
ÄNDERUNG
MODIFICACION

3/00

A0

INDICE DELLE TAVOLE
INDEX OF TABLES
REPERTOIRE DES PLANCHES
TAFELVERZEICHNIS
INDICE DE FIGURAS

Mod. **MACCHINA**
 Mod. MACHINE
 Mod. MACHINE
 Mod. MASCHINE
 Mod. MAQUINA

BCS - VANGUARD
500 - 550 - 700 - 750 - 800

RS

DENOMINAZIONE DESCRIPTION DESIGNATION BENENNUNG DENOMINACIONES	INDICE INDEX REPERTOIRE TAFEL INDICE	
INDICE DELLE TAVOLE INDEX OF TABLES REPERTOIRE DES PLANCHES TAFELVERZEICHNIS INDICE DE FIGURAS	A 1/1 A 1/2 A 1/3	
MOTORE ENGINE MOTEUR MOTOR MOTOR	A 4 A 4/1 A 5 A 5/1 A 5/2 A 6 A 6/1 A 6/2 A 7 A 7/1 A 7/2 A 7/3	
ACCELERATORE E STOP MOTORE ACCELERATOR AND ENGINE STOP DEVICE ACCELERATEUR ET DISPOSITIF DE STOP MOTEUR MOTOR-BESCHLEUNIGER UND STOP ACELERADOR Y DISPOSITIVO DE PARADA MOTOR	A 8 A 8/1 A 9 A 9/1	
SERBATOIO CARBURANTE E FILTRO ARIA AIR FILTER & FUEL TANK RESERVOIR À CARBURANT ET FILTRE À AIR BEHÄLTER UND LUFTFILTER DEPOSITO Y FILTRO DE AIRE	A 10	
CARROZZERIA BODY CARROSSERIE KAROSSERIE CARROCERIA	A 11 A 12 A 13 A 18 A 19 A 20	
SEDILI SEATS SIÈGES FAHRESITZE ASIENTOS	A 14 A 15 A 16 A 17 A 17/1 A 17/2 A 17/3	
PONTE ANTERIORE E DIFFERENZIALE FRONT AXLE AND DIFFERENTIAL PONT AVANT ET DIFFERENTIEL ACHSANTRIEBE VORNE UND DIFFERENTIAL PUENTE DELANTERO Y DIFERENCIAL	B 1 B 2 B 3	
SCATOLA CENTRALE INTERMEDIATE HOUSING CARTER MEDIAN MITTLEREGEHAEUSE CAJA INTERMEDIA	B 4	
SCATOLA CAMBIO E SCATOLA FRIZIONE GEAR BOX AND CLUTCH CASES BOITE DE VITESSES ET BOITE D'EMBRAYAGE GETRIEBE-GEHAEUSE UND KUPPLUNGS-GEHAEUSE CAJA DE CAMBIOS Y CAJA EMBRAGUES	B 5	
N.B.1: LE TAVOLE RIPETUTE CONTENGONO PARTICOLARI DI GRUPPI DIVERSI THE REPEATED TABLES INCLUDE PARTS BELONGING TO DIFFERENT UNITS LES TABLES REPETEES CONTIENNENT DETAILS D'ENSEMBLE DIFFERENTS DIE SICH WIEDERRHOLENDEN TABELLEN ENTHALTEN TEILE VERSCHIEDENEN GRUPPEN LAS TABLAS REPETIDAS CONTIENEN DETALLES DE GRUPOS DIFERENTES	AGGIORNAMENTO UP-DATING MODIFICATION AENDERUNG MODIFICACION	3/00
N.B.2: VANGUARD 550-750-800 SOLO CON MOTORI INIEZIONE DIRETTA VANGUARD 550-750-800 ONLY WITH DIRECT INJECTION ENGINE VANGUARD 550-750-800 SEULEMENT AVEC MOTEURS A INJECTION DIRECTE VANGUARD 550-750-800 AUSSCHLIESSLICH MIT MOTOREN MIT DIREKTER EINSPRITZUNG VANGUARD 550-750-800 SOLAMENTE CON MOTORES DE INYECCION DIRECTA	A 1/1	

INDICE DELLE TAVOLE
INDEX OF TABLES
REPERTOIRE DES PLANCHES
TAFELVERZEICHNIS
INDICE DE FIGURAS

Mod. **MACCHINA**
 Mod. MACHINE
 Mod. MACHINE
 Mod. MASCHINE
 Mod. MAQUINA

BCS - VANGUARD
500 - 550 - 700 - 750 - 800

RS

DENOMINAZIONE DESCRIPTION DESIGNATION BENENNUNG DENOMINACIONES	INDICE INDEX REPERTOIRE TAFEL INDICE	
FRIZIONE E RELATIVO COMANDO CLUTCH AND CONTROL UNIT EMBRAYAGE ET RELATIF COMMANDE KUPPLUNG UND ENTSPRECHENDE STEUERUNG EMBRAGUE Y MANDOS	B6 B6/1 B6/2 A8	
CAMBIO E RELATIVO COMANDO GEARBOX AND CONTROL UNIT BOITE DE VITESSES ET COMMANDE GETRIEBE MIT STEUERUNG CAMBIO Y MANDOS	C1 C2	
RIDUTTORE E RELATIVO COMANDO REDUCTION GEAR AND CONTROL UNIT REDUCTEUR ET COMMANDE UNTERSETZER MIT STEUERUNG REDUCTOR Y MANDOS	C3 C4	
INVERSORE E RELATIVO COMANDO REVERSE GEAR AND CONTROL UNIT MARCHES ARRIERES ET COMMANDE UMSCHALTER MIT STEUERUNG INVERSION DE MARCHA Y MANDOS	C5 C6	
PONTE POSTERIORE, FRENO E DIFFERENZIALE REAR AXLE, BRAKE AND DIFFERENTIAL PONT ARRIERE, FREIN ET DIFFERENTIEL ACHSANTRIEBE HINTEN, BREMSE UND DIFFERENTIAL PUENTE TRASERO, FRENO Y DIFERENCIAL	C7 C7-1 C8 C9	
PRESA DI FORZA POWER TAKE-OFF PRISE DE FORCE NEBEN-ANTRIEB TOMA DE FUERZA	C10 C11 C13 C13/1	
RIDUTTORI LATERALI LATERAL REDUCTION GEAR REDECTEUR LATERAUX SEITLICHE UNTERSETZER REDUCTORES LATERALES	C12	
COMANDI FRENO BRAKE CONTROL UNITS COMMANDES DU FREIN BREMS - BETAETIGUNG MANDOS DE FRENOS	D1 D2	
IMPIANTO ELETTRICO ELECTRICAL SYSTEM INSTALLATION ELECTRIQUE ELEKTRISCHE ANLAGE INSTALACION ELECTRICA	D3 D4 A13	
N.B.1: LE TAVOLE RIPETUTE CONTENGONO PARTICOLARI DI GRUPPI DIVERSI THE REPEATED TABLES INCLUDE PARTS BELONGING TO DIFFERENT UNITS LES TABLES REPETEES CONTIENNENT DETAILS D'ENSEMBLE DIFFERENTS DIE SICH WIEDERRHOLENDEN TABELLEN ENTHALTEN TEILE VERSCHIEDENEN GRUPPEN LAS TABLAS REPETIDAS CONTIENEN DETALLES DE GRUPOS DIFERENTES	AGGIORNAMENTO UP-DATING MODIFICATION AENDERUNG MODIFICACION	3/00
N.B.2: VANGUARD 550-750-800 SOLO CON MOTORI INIEZIONE DIRETTA VANGUARD 550-750-800 ONLY WITH DIRECT INJECTION ENGINE VANGUARD 550-750-800 SEULEMENT AVEC MOTEURS A INJECTION DIRECTE VANGUARD 550-750-800 AUSSCHLIESSLICH MIT MOTOREN MIT DIREKTER EINSPRITZUNG VANGUARD 550-750-800 SOLAMENTE CON MOTORES DE INYECCION DIRECTA	A 1/2	

INDICE DELLE TAVOLE
INDEX OF TABLES
REPERTOIRE DES PLANCHES
TAFELVERZEICHNIS
INDICE DE FIGURAS

Mod. **MACCHINA**
 Mod. MACHINE
 Mod. MACHINE
 Mod. MASCHINE
 Mod. MAQUINA

BCS - VANGUARD
500 - 550 - 700 - 750 - 800

RS

DENOMINAZIONE DESCRIPTION DESIGNATION BENENNUNG DENOMINACIONES	INDICE INDEX REPERTOIRE TAFEL INDICE	
IMPIANTO IDRAULICO HYDRAULIC SYSTEM CIRCUIT HYDRAULIQUE HYDRAULISCHE ANLAGE CIRCUITO HIDRAULICO	D5 D5/1 D6 D7	
RUOTE E ZAVORRA WHEELS AND BALLAST ROUES ET LEST RÄDER UND BALLAST RUEDAS Y CONTRAPESOS	D8 D9 E10	
ATTACCO A 3 PUNTI 3 POINTS ATTACHMENT ATTACHE 3 POINTS DREIPUNKT AUFHÄNGUNG ATACHE 3 PUNTOS	E1 E1/1	
SOLLEVATORE CON MARTINETTI ESTERNI LIFT WITH EXTERNAL JACKS ELEVATEUR AVEC VERINS EXTERIEURS HEBER MIT AUSSSEN - WINDEN ELEVADORES CON MARTINETES ESTERNO	E2 E3 E3/1 E3/2 E3/3 E3/4 E3/5 E3/6 E3/7	
SOLLEVATORE "MITA" "MITA" LIFT ELEVATEUR "MITA" "MITA" HEBER ELEVADORES "MITA"	E4 E5 E6 E7 E8 E9	
GANCIO DI TRAINO TOW HOOK CROCHET D'ATTELAGE ZUGHAKEN ENGANCHE PARA REMOLQUE	E11 E11/1	
LOCK MECCANICO MECHANICAL LOCK LOCK MÉCANIQUE GETRIEBESPERRE LOCK MECANICO	E12	
CABINA LOCHMANN LOCHMANN CAB CABINE LOCHMANN LOCHMANN KABINE CABINA LOCHMANN	X1÷7	
INDICE NUMERICO INDEX REPERTOIRE TAFELVERZEICHNIS INDICE	F1 ÷ 18	
N.B.1: LE TAVOLE RIPETUTE CONTENGONO PARTICOLARI DI GRUPPI DIVERSI THE REPEATED TABLES INCLUDE PARTS BELONGING TO DIFFERENT UNITS LES TABLES REPETEES CONTIENNENT DETAILS D'ENSEMBLE DIFFERENTS DIE SICH WIEDERRHOLENDEN TABELLEN ENTHALTEN TEILE VERSCHIEDENEN GRUPPEN LAS TABLAS REPETIDAS CONTIENEN DETALLES DE GRUPOS DIFERENTES	AGGIORNAMENTO UP-DATING MODIFICATION AENDERUNG MODIFICACION	3/00
N.B.2: VANGUARD 550-750-800 SOLO CON MOTORI INIEZIONE DIRETTA VANGUARD 550-750-800 ONLY WITH DIRECT INJECTION ENGINE VANGUARD 550-750-800 SEULEMENT AVEC MOTEURS A INJECTION DIRECTE VANGUARD 550-750-800 AUSSCHLIESSLICH MIT MOTOREN MIT DIREKTER EINSPRITZUNG VANGUARD 550-750-800 SOLAMENTE CON MOTORES DE INYECCION DIRECTA	A 1/3	

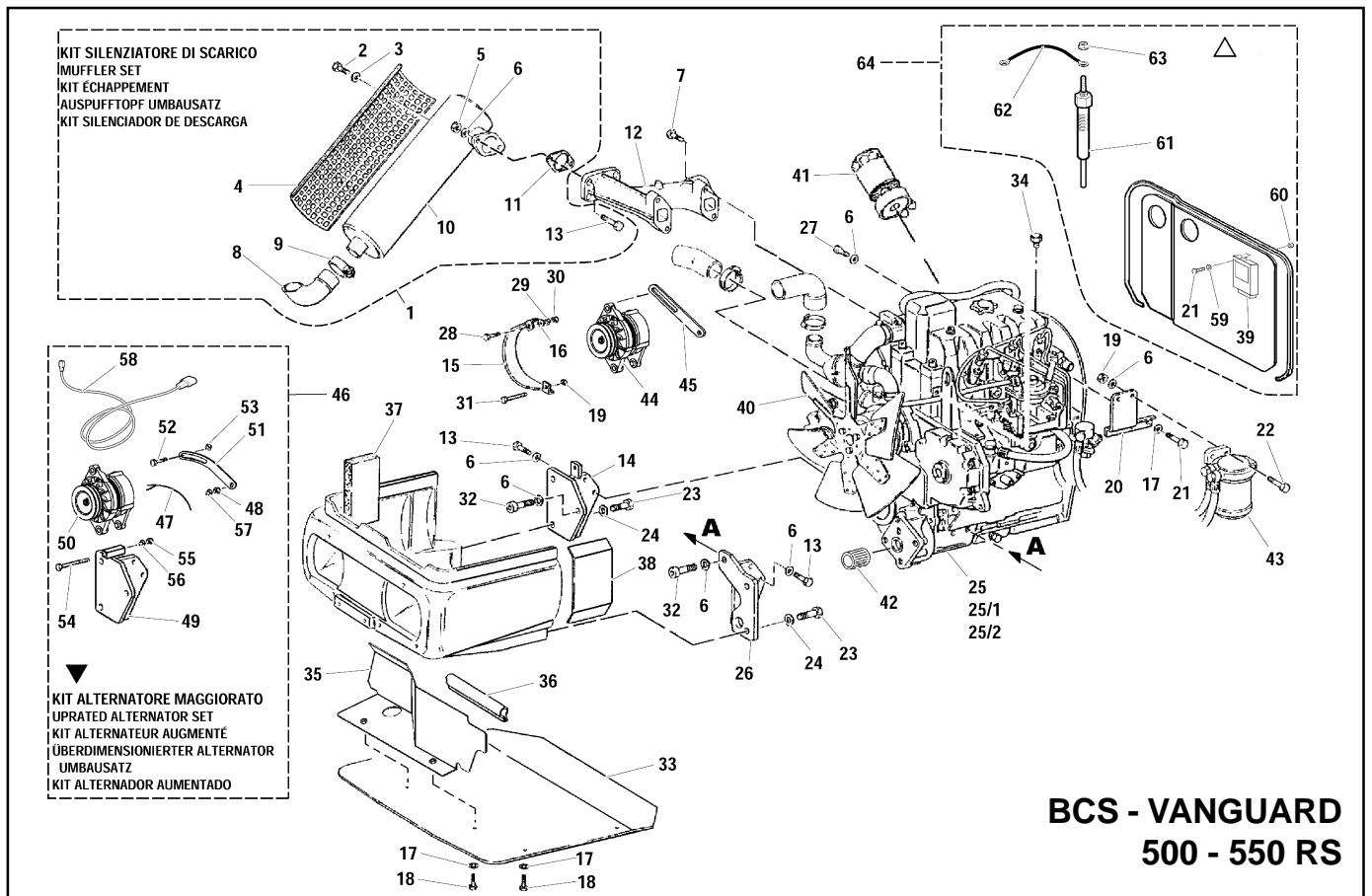

BCS - VANGUARD 500 - 550 RS

MOTORE ENGINE MOTEUR MOTOR MOTOR

★ PER MOTORE CON FLANGIA GRANDE (SAE 4)
FOR ENGINE WITH LARGE FLANGE (SAE 4)
POUR MOTEUR AVEC BRIDE LARGE (SAE 4)
FÜR MOTOR MIT GROSSFLANSCH (SAE 4)
PARA MOTOR CON BRIDA GRANDE (SAE 4)

⊙ PER MOTORE CON FLANGIA PICCOLA (SAE 5)
FOR ENGINE WITH SMALL FLANGE (SAE 5)
POUR MOTEUR AVEC BRIDE PETITE (SAE 5)
FÜR MOTOR MIT KLEINFLANSCH (SAE 5)
PARA MOTOR CON BRIDA PEQUEÑA (SAE 5)

★ PER MOTORE INIEZIONE DIRETTA
FOR DIRECT INJECTION ENGINE
POUR MOTEUR A INJECTION DIRECTE
FÜR MOTOR MIT DIREKTER EINSPRITZUNG
PARA MOTOR DE INYECCION DIRECTA

→ Fino al N° di Serie
To Serial Nr.
Jusqu'au Nr. de Série
Bis Serien - Nr.
Hasta la Serie Nr.

Dal N° di Serie →
From Serial Nr.
Du Nr. de Série
Aus der Serien - Nr.
Desde la Serie Nr.

No. pezzo No. piece No. pièce No. bild No. pieza	No. di codice Part No. No. de ref. Code - Nr. No. de codigo	No. pezzo No. piece No. pièce No. bild No. pieza	No. di codice Part No. No. de ref. Code - Nr. No. de codigo	No. pezzo No. piece No. pièce No. bild No. pieza	No. di codice Part No. No. de ref. Code - Nr. No. de codigo	No. pezzo No. piece No. pièce No. bild No. pieza	No. di codice Part No. No. de ref. Code - Nr. No. de codigo
1	581.70477	21	311.11091	39	581.71209	59	314.11150
2	311.12145	22	311.12219	40	581.71238	60	81.4539.050
3	84.3643.060	23	311.12328	41	581.71199	61	581.73078
4	581.70595	24	84.3921.030	42	581.72596	62	581.73079
5	312.21100	25	581.70273	43	581.71200	63	581.73080
6	84.3755.000	25/1	41F00000	44	581.72767	64	599.00190
7	311.33600	25/2	41L00000	45	581.72768		
8	581.70587	26	590.71345	46	924.81285		
9	581.71718	27	86.3149.000	47	580.72758		
10	581.70585	28	311.12152	48	84.3570.000		
11	573.70465	29	314.24084	49	590.72757		
12	511.71388	30	81.4574.000	50	581.72766		
13	311.12211	31	311.13210	51	561.72760		
14	590.70256	32	311.11218	52	311.12151		
15	561.70257	33	590.71795	53	314.21083		
16	314.11084	34	561.71164	54	311.12174		
17	84.3570.000	35	590.72078	55	81.4574.000		
18	311.12082	36	581.71228	56	84.3643.060		
19	81.4632.000	37	581.71229	57	312.11060		
20	561.73354	38	561.71250	58	581.72764		

144/98 (1)
194/98 (2)
177/99 (3) 302702 →
293/99 (4)

▲
PER MOTORE INIEZIONE INDIRETTA
VARIANTE PRERISCALDO AVVIAMENTO PER MOTORE A INIEZIONE DIRETTA
FOR INDIRECT INJECTION ENGINE
START PREHEATING FOR DIRECT INJECTION ENGINE VERSION
POUR MOTEUR A INJECTION INDIRECTE
VARIANTE PRERECHAUFFAGE DEMARRAGE POUR MOTEUR A INJECTION DIRECTE
FÜR MOTOR MIT INDIREKTER EINSPRITZUNG
VORGLÜHANLASSEN FÜR MOTOR MIT DIREKTER EINSPRITZUNG AUSFÜHRUNG
PARA MOTOR DE INYECCION INDIRECTA
VARIANTE ESCOCIMIENTO DE ANTEMANO PUESTA EN MARCHA PARA MOTOR DE INYECCION DIRECTA

AGGIORNAMENTO
UP-DATING
MODIFICATION
AENDERUNG
MODIFICACION

3/00

A4

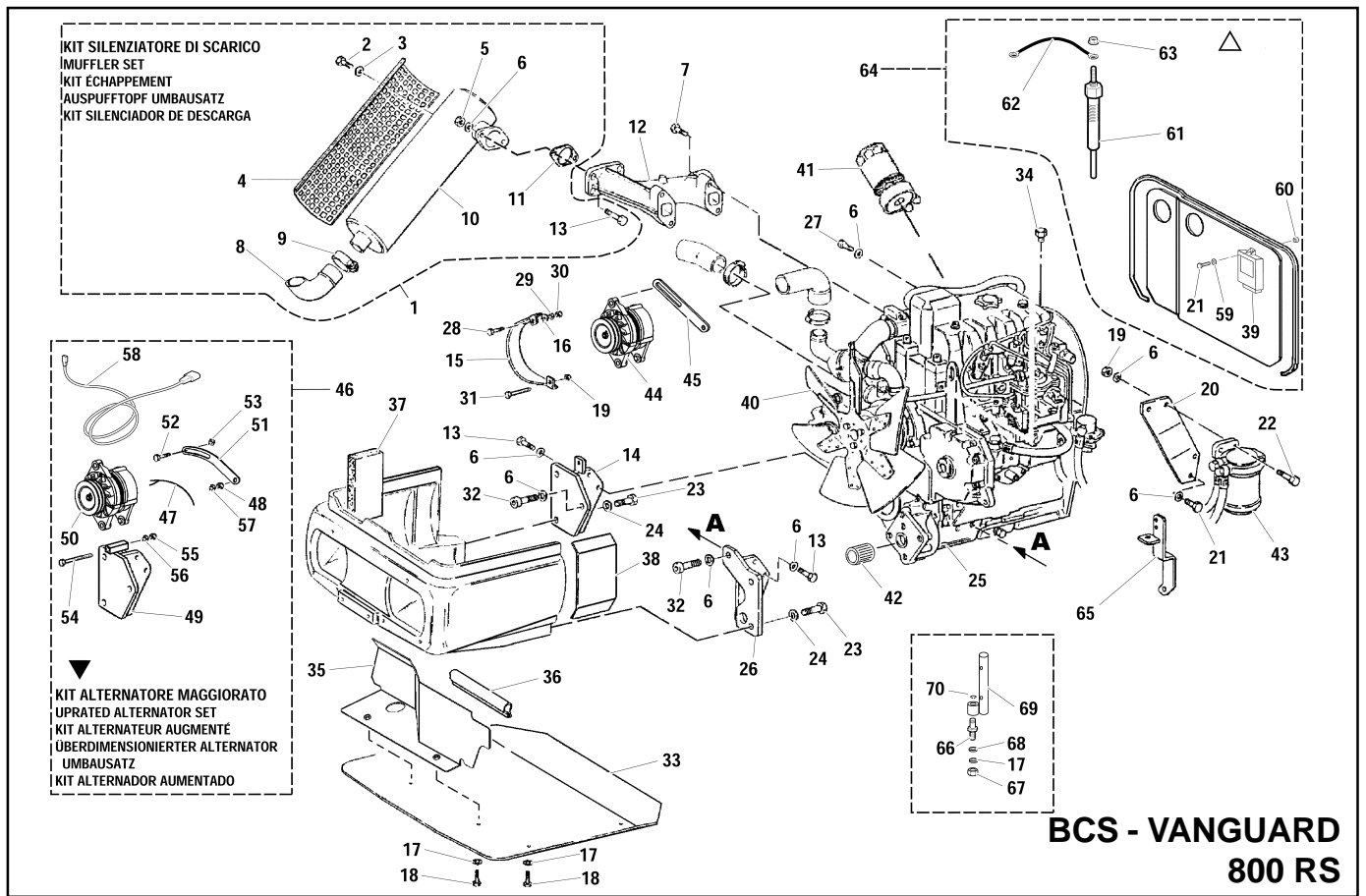

**BCS - VANGUARD
800 RS**

MOTORE
ENGINE
MOTEUR
MOTOR
MOTOR

→ Fino al N° di Serie To Serial Nr.
Jusqu' au Nr. de Série Du Nr. de Série
Bis Serien - Nr. Aus der Serien - Nr.
Hasta la Serie Nr. Desde la Serie Nr.

No. pezzo No. piece No. pièce No. bild No. pieza	No. di codice Part No. No. de ref. Code - Nr. No. de codigo	No. pezzo No. piece No. pièce No. bild No. pieza	No. di codice Part No. No. de ref. Code - Nr. No. de codigo	No. pezzo No. piece No. pièce No. bild No. pieza	No. di codice Part No. No. de ref. Code - Nr. No. de codigo	No. pezzo No. piece No. pièce No. bild No. pieza	No. di codice Part No. No. de ref. Code - Nr. No. de codigo
1	581.70477	21	311.12210	41	581.71199	61	581.73078 △ (2)
2	311.12145	22	311.12219	42	581.72596	62	581.73079 △ (2)
3	84.3643.060	23	311.12328	43	581.71200	63	581.73080 △ (2)
4	581.70595	24	84.3921.030	44	581.72767	64	599.00191 △ (2)
5	312.21100	25	41H20000	45	581.72768	65	590.71248
6	84.3755.000	26	590.71345	46	924.81285 ▼	66	561.71249
7	311.33600	27	86.3149.000	47	580.72758 ▼ (1)	67	81.4541.000
8	581.70587	28	311.12152	48	84.3570.000 ▼ (1)	68	84.3605.010
9	581.71718	29	314.24084	49	590.72757 ▼ (1)	69	590.71334
10	581.70585	30	81.4574.000	50	581.72766 ▼ (1)	70	80.1022.000
11	573.70465	31	311.13210	51	561.72760 ▼ (1)		
12	511.71388	32	311.11218	52	311.12151 ▼ (1)		
13	311.12211	33	590.71795	53	314.21083 ▼ (1)		
14	590.70256	34	561.71164	54	311.12174 ▼ (1)		
15	561.70257	35	590.72078	55	81.4574.000 ▼ (1)		
16	314.11084	36	581.71228	56	84.3643.060 ▼ (1)		
17	84.3570.000	37	581.71229	57	312.11060 ▼ (1)		
18	311.12082	38	561.71250	58	581.72764 ▼ (1)		
19	81.4632.000	39	581.71209 △ (2)	59	314.11150 △ (2)		
20	561.71340	40	581.71238	60	81.4539.050 △ (2)		

144/98 (1)
293/99 (2)



VARIANTE PRERISCALDO AVVIAMENTO PER MOTORE A INIEZIONE DIRETTA
START PREHEATING FOR DIRECT INJECTION ENGINE VERSION
VARIANTE PRÉRÉCHAUFFAGE DEMARRAGE POUR MOTEUR A INJECTION DIRECTE
VORGLÜHANLASSEN FÜR MOTOR MIT DIREKTER EINSPRITZUNG AUSFÜHRUNG
VARIANTE ESCOCIMIENTO DE ANTEMANO PUESTA EN MARCHA PARA MOTOR DE INYECCION DIRECTA

AGGIORNAMENTO
UP-DATING
MODIFICATION
ÄNDERUNG
MODIFICACION

3/00

A4/1

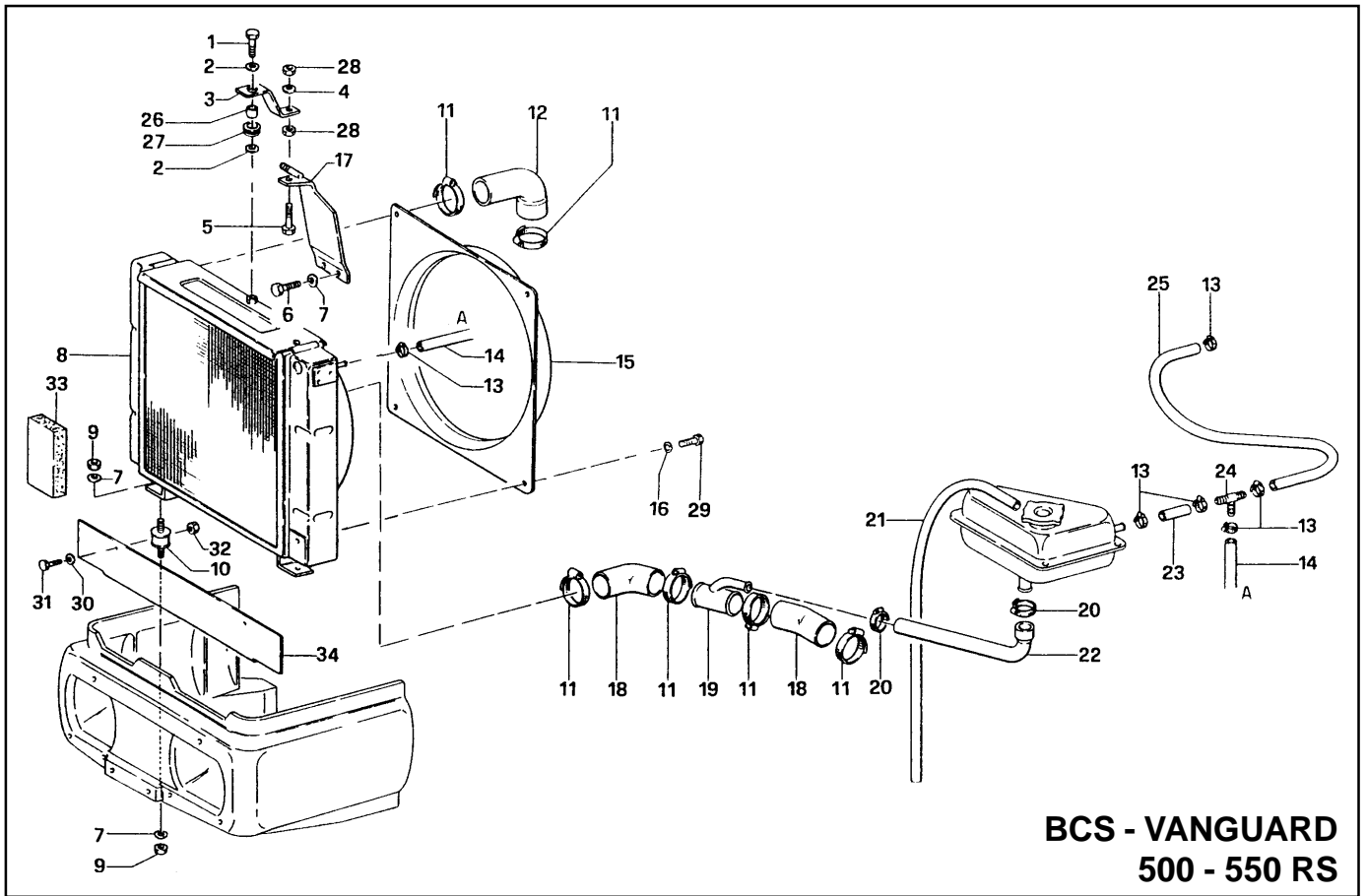

**BCS - VANGUARD
500 - 550 RS**

MOTORE
ENGINE
MOTEUR
MOTOR
MOTOR

→ Fino al N° di Serie → Dal N° di Serie →
To Serial Nr. From Serial Nr.
Jusqu'au Nr. de Série Du Nr. de Série
Bis Serien - Nr. Aus der Serien - Nr.
Hasta la Serie Nr. Desde la Serie Nr.

No. pezzo No. piece No. pièce No. bild No. pieza	No. di codice Part No. No. de ref. Code - Nr. No. de código	No. pezzo No. piece No. pièce No. bild No. pieza	No. di codice Part No. No. de ref. Code - Nr. No. de código	No. pezzo No. piece No. pièce No. bild No. pieza	No. di codice Part No. No. de ref. Code - Nr. No. de código
1	311.12150	21	25.6112.009		
2	314.11090	22	551.70338		
3	561.71122	23	580.70874		
4	84.3643.060	24	581.70339		
5	311.12152	25	580.70875		
6	311.12210	26	561.71124		
7	84.3755.000	27	581.70947		
8	581.70240	28	81.4574.000		
9	81.4632.000	29	311.11090		
10	84.9211.010	30	84.3570.000		
11	81.7535.000	31	311.12082		
12	551.70191	32	81.4545.000		
13	81.7512.000	33	581.71230		
14	580.70873	34	590.72095		
15	581.71731				
16	314.11066				
17	590.70343				
18	551.70192				
19	590.70337				
20	81.7519.000				

210/97 → 298966

AGGIORNAMENTO
UP-DATING
MODIFICATION
AENDERUNG
MODIFICACION

3/00

A5

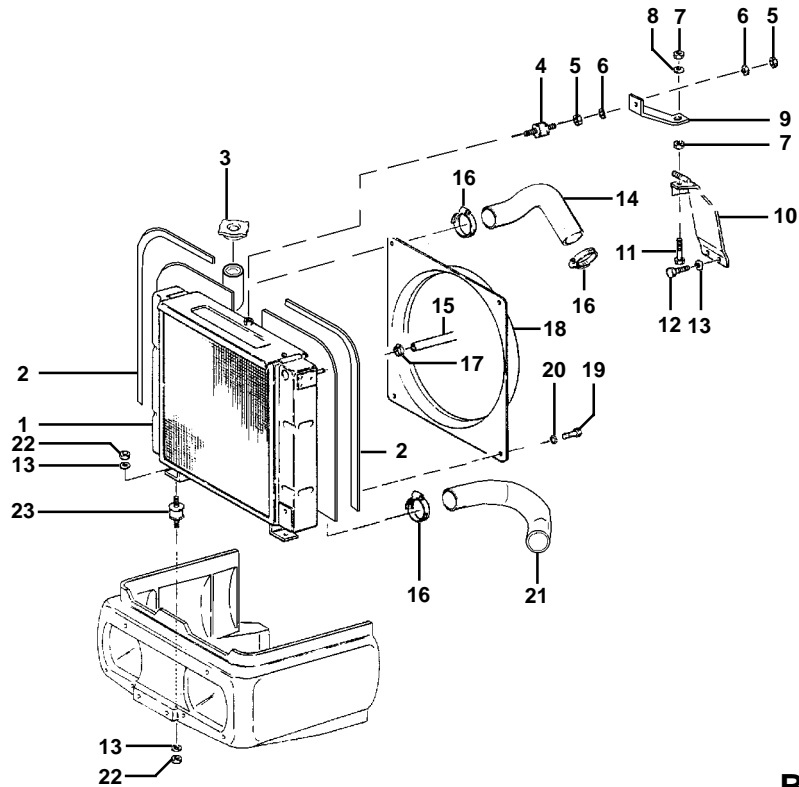

**BCS - VANGUARD
500 - 550 RS**

MOTORE
ENGINE
MOTEUR
MOTOR
MOTOR

→ Fino al N° di Serie | Dal N° di Serie →
To Serial Nr. | From Serial Nr.
Jusqu'au Nr. de Série | Du Nr. de Série
Bis Serien - Nr. | Aus der Serien - Nr.
Hasta la Serie Nr. | Desde la Serie Nr.

No. pezzo No. piece No. pièce No. bild No. pieza	No. di codice Part No. No. de ref. Code - Nr. No. de código	No. pezzo No. piece No. pièce No. bild No. pieza	No. di codice Part No. No. de ref. Code - Nr. No. de código	No. pezzo No. piece No. pièce No. bild No. pieza	No. di codice Part No. No. de ref. Code - Nr. No. de código
1	581.72070	21	551.72109		
2	581.71229	22	81.4632.000		
3	84.9500.110	23	84.9211.010		
4	84.9206.005				
5	81.4545.000				
6	84.3570.000				
7	81.4574.000				
8	84.3643.000				
9	561.72263				
10	590.70343				
11	311.12152				
12	311.12210				
13	84.3755.000				
14	551.70191				
15	580.70873				
16	81.7535.000				
17	81.7512.000				
18	581.70248				
19	311.11090				
20	314.11066				

210/97 298967 →

AGGIORNAMENTO
UP-DATING
MODIFICATION
AENDERUNG
MODIFICACION

3/00

A5/1

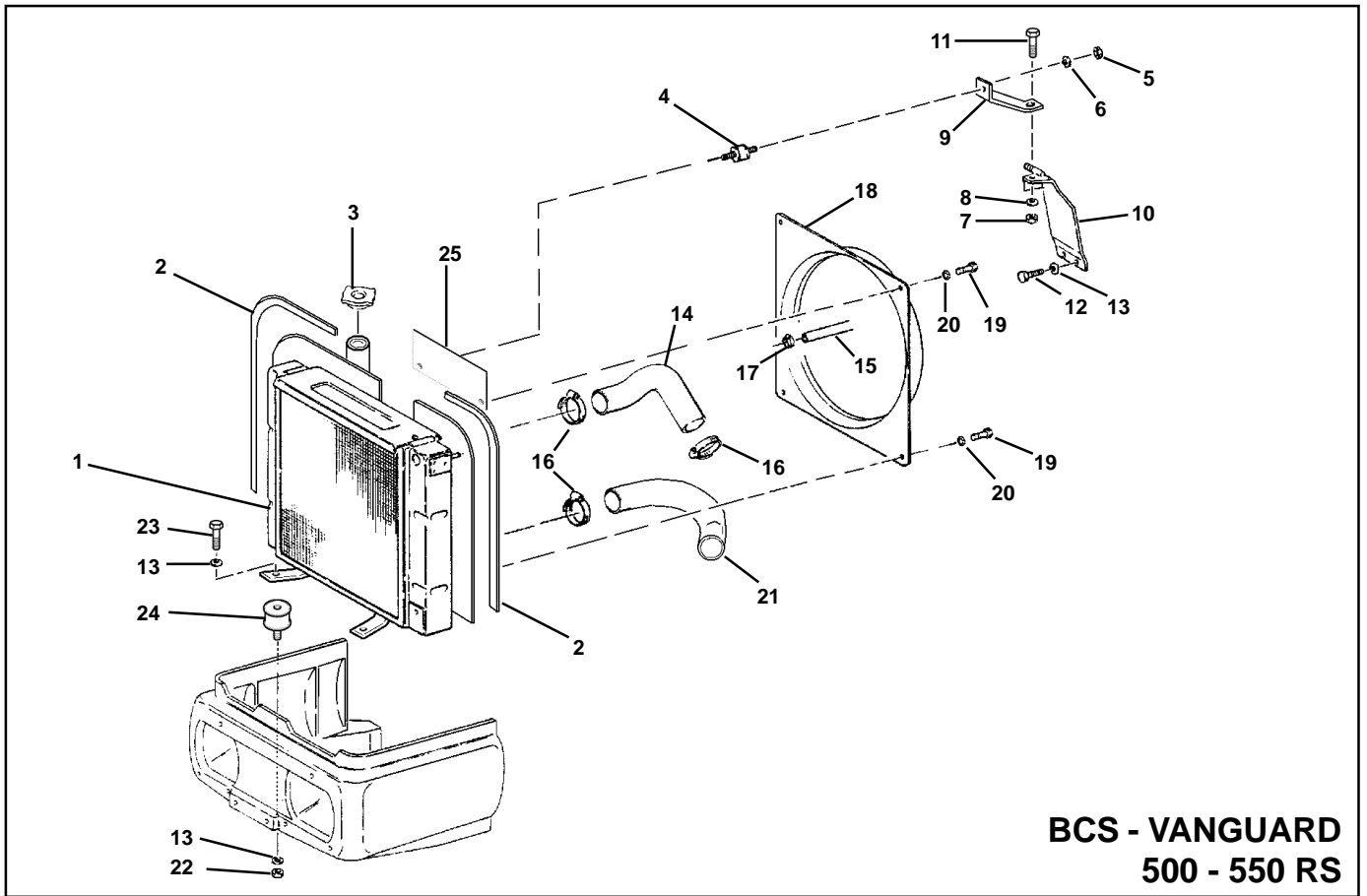

**BCS - VANGUARD
500 - 550 RS**

MOTORE
ENGINE
MOTEUR
MOTOR
MOTOR



VARIANTE PRESA D'ARIA ESTERNA
EXTERNAL AIR INTAKE VERSION
VARIANTE PRISE D'AIRE EXTERNE
AUSSENBELÜFTUNGSHAUBE AUSFÜHRUNG
VARIANTE TOMA D'AIRE EXTERNA

→ Fino al N° di Serie | Dal N° di Serie →
To Serial Nr. | From Serial Nr.
Jusqu'au Nr. de Série | Du Nr. de Série
Bis Serien - Nr. | Aus der Serien - Nr.
Hasta la Serie Nr. | Desde la Serie Nr.

No. pezzo No. piece No. pièce No. bild No. pieza	No. di codice Part No. No. de ref. Code - Nr. No. de código	No. pezzo No. piece No. pièce No. bild No. pieza	No. di codice Part No. No. de ref. Code - Nr. No. de código	No. pezzo No. piece No. pièce No. bild No. pieza	No. di codice Part No. No. de ref. Code - Nr. No. de código
1	581.72403 (1)	21	551.72109		
2	581.71229	22	81.4632.000 (3)		
3	84.9500.110	23	311.12208 (3)		
4	84.9206.005	24	590.73404 (3)		
5	81.4545.000	25	561.72927 (2) %		
6	84.3570.000				
7	81.4574.000				
8	84.3643.060				
9	561.72263				
10	590.70343				
11	311.12151				
12	311.12210				
13	84.3755.000				
14	551.70191				
15	580.70873				
16	81.7535.000				
17	81.7512.000				
18	581.72420 (1)				
19	311.11090				
20	314.11066				
21/98	(1)				
198/99	(2)				
210/99	(3) 301897→				
					AGGIORNAMENTO UP-DATING MODIFICATION AENDERUNG MODIFICACION
					3/00
					A5/2

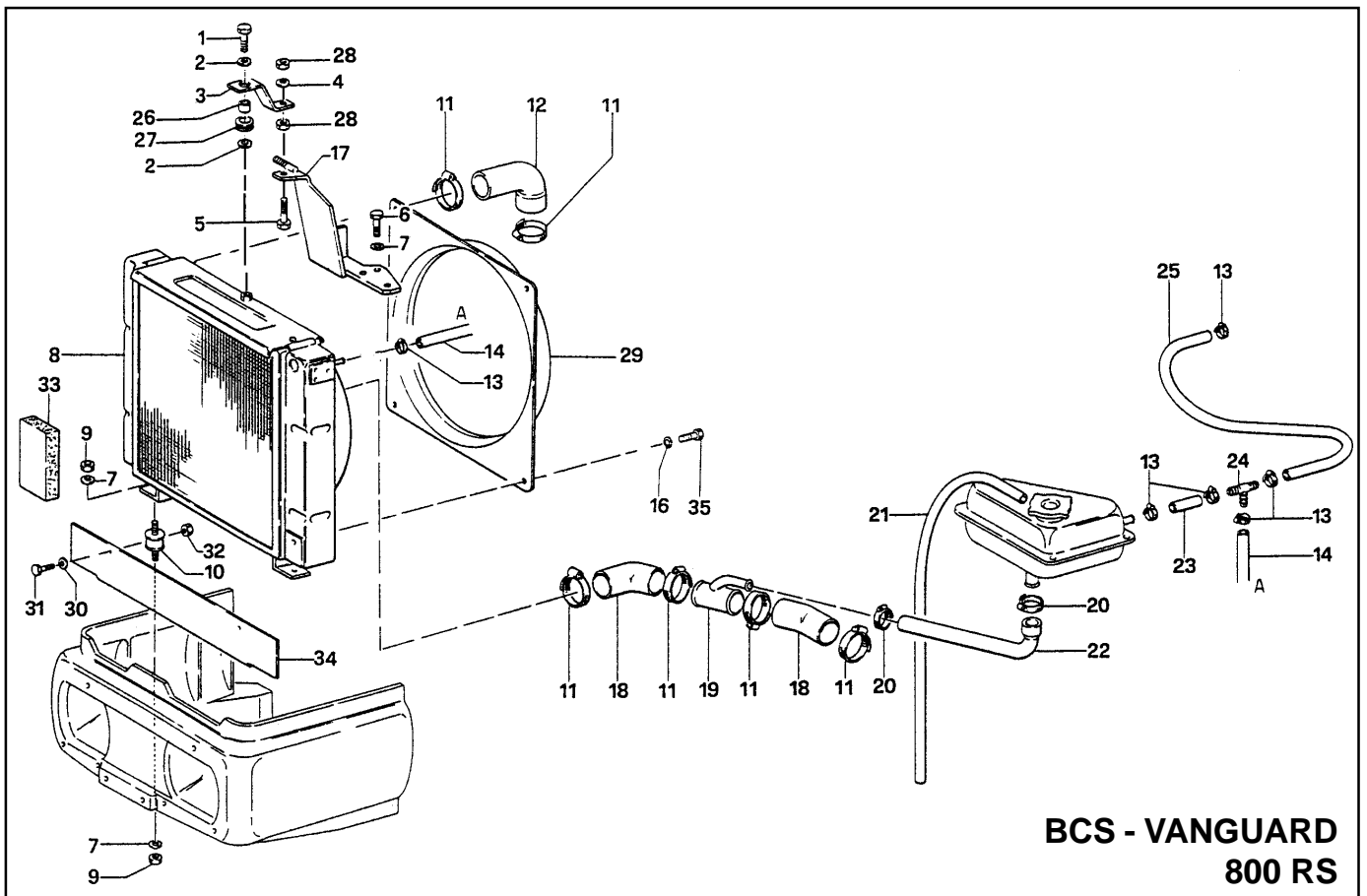

**BCS - VANGUARD
800 RS**

MOTORE
ENGINE
MOTEUR
MOTOR
MOTOR

→ Fino al N°- di Serie → Dal N°- di Serie →
To Serial Nr. From Serial Nr.
Jusqu' au Nr. de Série Du Nr. de Série
Bis Serien - Nr. Aus der Serien - Nr.
Hasta la Serie Nr. Desde la Serie Nr.

No. pezzo No. piece No. pièce No. bild No. pieza	No. di codice Part No. No. de ref. Code - Nr. No. de código	No. pezzo No. piece No. pièce No. bild No. pieza	No. di codice Part No. No. de ref. Code - Nr. No. de código	No. pezzo No. piece No. pièce No. bild No. pieza	No. di codice Part No. No. de ref. Code - Nr. No. de código
1	311.12150	21	25.6112.009		
2	314.11090	22	551.70338		
3	561.72263	23	580.70874		
4	84.3643.060	24	581.70339		
5	311.12152	25	580.70875		
6	311.12210	26	561.71124		
7	84.3755.000	27	581.70947		
8	581.70241	28	81.4574.000		
9	81.4632.000	29	311.11090		
10	84.9211.010	30	84.3570.000		
11	81.7535.000	31	311.12082		
12	551.70191	32	81.4545.000		
13	81.7512.000	33	581.71230		
14	580.70873	34	561.71227		
15	581.71731				
16	314.11066				
17	590.71338				
18	551.70192				
19	590.70337				
20	81.7519.000				

210/97 → 298966

AGGIORNAMENTO
UP-DATING
MODIFICATION
ÄNDERUNG
MODIFICACION

3/00

A6

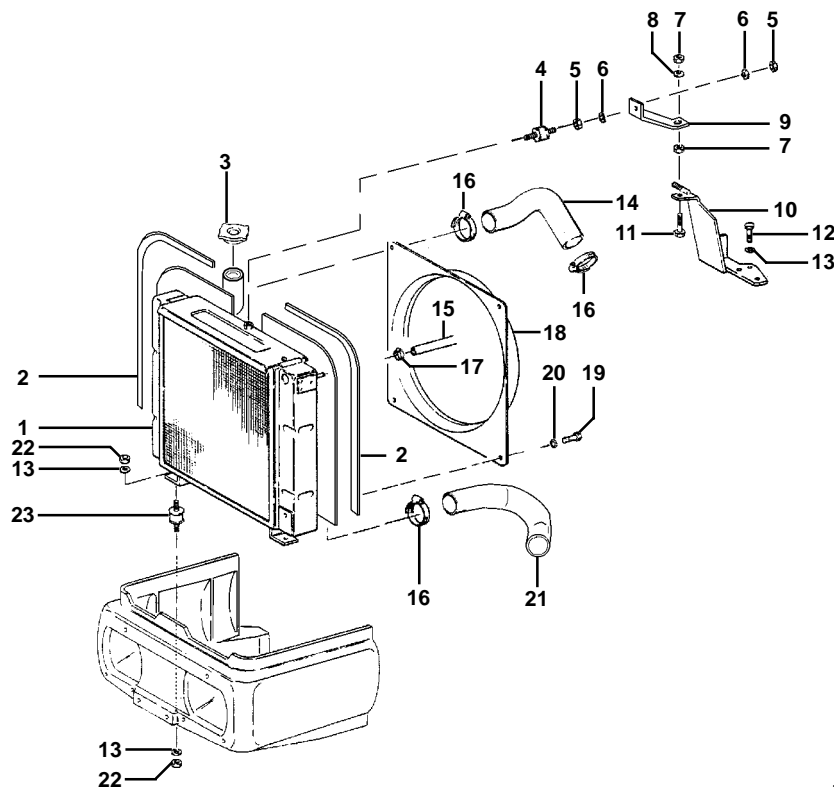

**BCS - VANGUARD
800 RS**

MOTORE
ENGINE
MOTEUR
MOTOR
MOTOR

→ Fino al N° di Serie → Dal N° di Serie →
To Serial Nr. From Serial Nr.
Jusqu'au Nr. de Série Du Nr. de Série
Bis Serien - Nr. Aus der Serien - Nr.
Hasta la Serie Nr. Desde la Serie Nr.

No. pezzo No. piece No. pièce No. bild No. pieza	No. di codice Part No. No. de ref. Code - Nr. No. de código	No. pezzo No. piece No. pièce No. bild No. pieza	No. di codice Part No. No. de ref. Code - Nr. No. de código	No. pezzo No. piece No. pièce No. bild No. pieza	No. di codice Part No. No. de ref. Code - Nr. No. de código
1	581.72051	21	551.72109		
2	581.71229	22	81.4632.000		
3	84.9500.110	23	84.9211.010		
4	84.9206.005				
5	81.4545.000				
6	84.3570.000				
7	81.4574.000				
8	84.3643.000				
9	561.72263				
10	590.71338				
11	311.12152				
12	311.12210				
13	84.3755.000				
14	551.70191				
15	580.70873				
16	81.7535.000				
17	81.7512.000				
18	581.70248				
19	311.11090				
20	314.11066				

210/97 298967 →

AGGIORNAMENTO
UP-DATING
MODIFICATION
AENDERUNG
MODIFICACION

3/00

A6/1

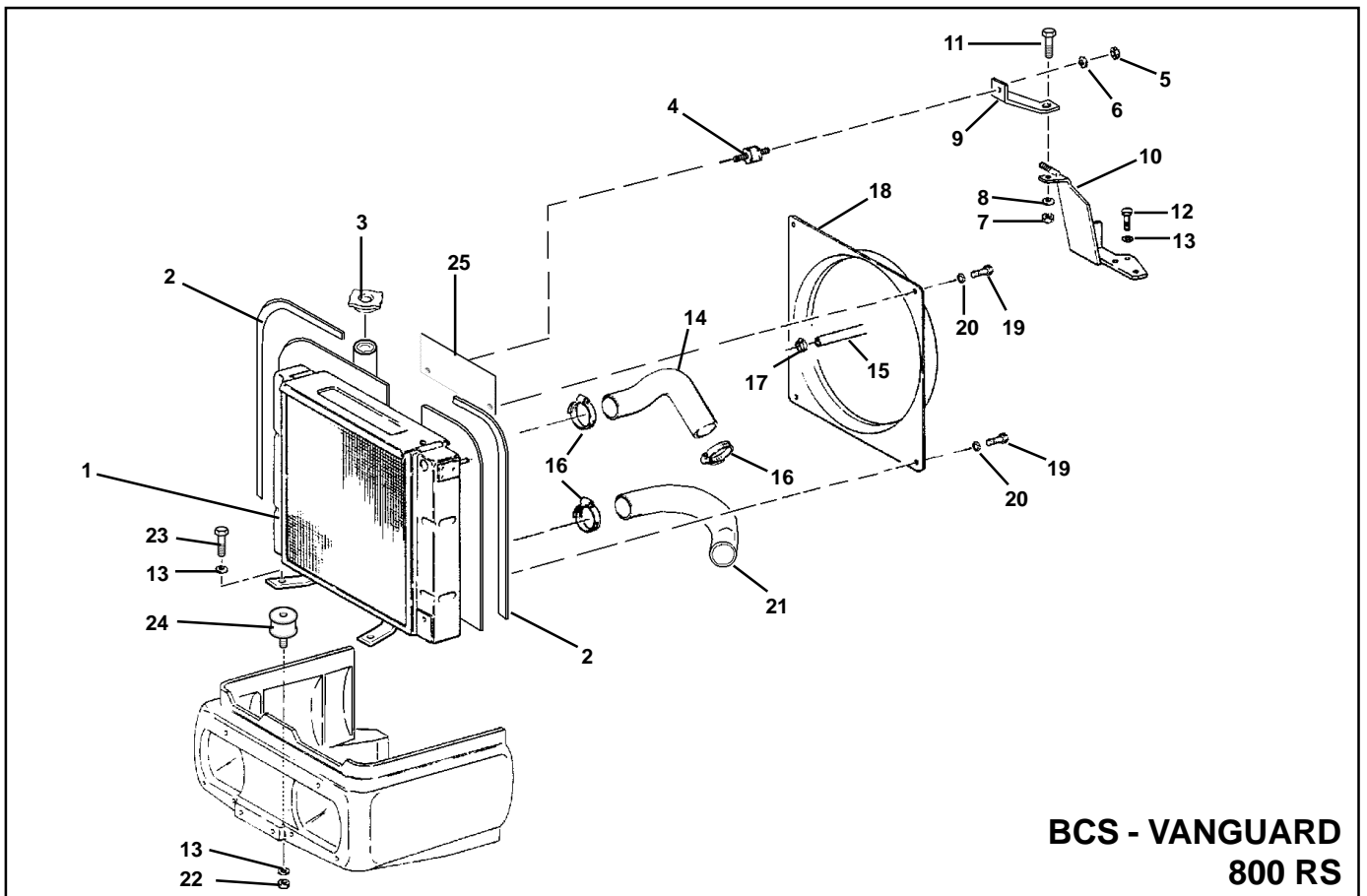

**BCS - VANGUARD
800 RS**

MOTORE
ENGINE
MOTEUR
MOTOR
MOTOR



VARIANTE PRESA D'ARIA ESTERNA
EXTERNAL AIR INTAKE VERSION
VARIANTE PRISE D'AIRE EXTERNE
AUSSENBELÜFTUNGSHAUBE AUSFÜHRUNG
VARIANTE TOMA D'AIRE EXTERNA

→ Fino al N° di Serie → Dal N° di Serie →
To Serial Nr. From Serial Nr.
Jusqu'au Nr. de Série Du Nr. de Série
Bis Serien - Nr. Aus der Serien - Nr.
Hasta la Serie Nr. Desde la Serie Nr.

No. pezzo No. piece No. pièce No. bild No. pieza	No. di codice Part No. No. de ref. Code - Nr. No. de código	No. pezzo No. piece No. pièce No. bild No. pieza	No. di codice Part No. No. de ref. Code - Nr. No. de código	No. pezzo No. piece No. pièce No. bild No. pieza	No. di codice Part No. No. de ref. Code - Nr. No. de código
1	581.72401 (1)	21	551.72109		
2	581.71229	22	81.4632.000 (3)		
3	84.9500.110	23	311.12208 (3)		
4	84.9206.005	24	590.73404 (3)		
5	81.4545.000	25	561.72927 (2) ✂		
6	84.3570.000				
7	81.4574.000				
8	84.3643.060				
9	561.72263				
10	590.71338				
11	311.12151				
12	311.12210				
13	84.3755.000				
14	551.70191				
15	580.70873				
16	81.7535.000				
17	81.7512.000				
18	581.72420 (1)				
19	311.11090				
20	314.11066				
21/98	(1)				
198/99	(2)				
210/99	(3) 301897 →				
				AGGIORNAMENTO UP-DATING MODIFICATION AENDERUNG MODIFICACION	
				3/00	
A6/2					

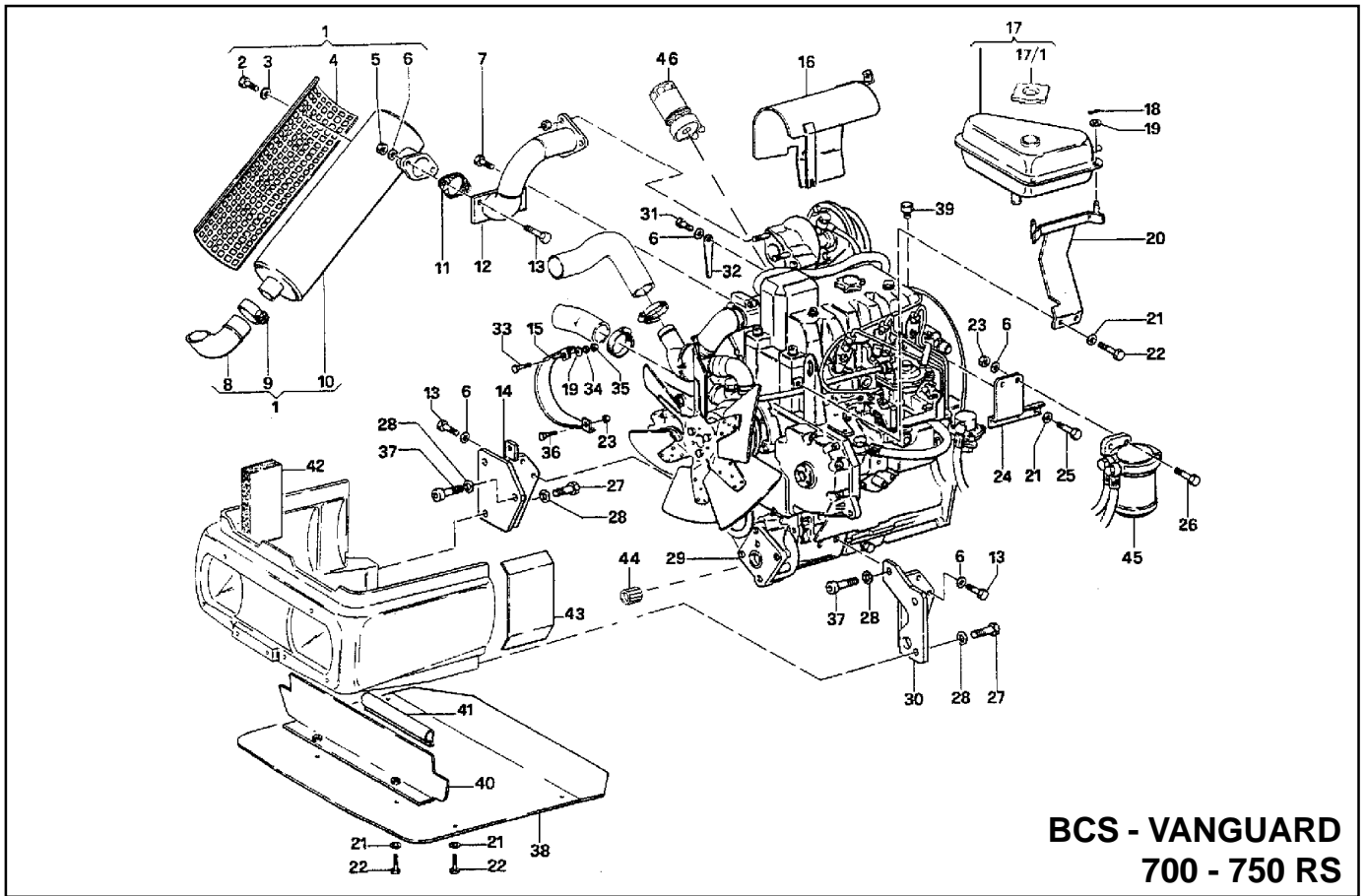

BCS - VANGUARD 700 - 750 RS

MOTORE ENGINE MOTEUR MOTOR MOTOR	★ PER MOTORE CON FLANGIA GRANDE (SAE 4) FOR ENGINE WITH LARGE FLANGE (SAE 4) POUR MOTEUR AVEC BRIDE LARGE (SAE 4) FÜR MOTOR MIT GROSSFLANSCH (SAE 4) PARA MOTOR CON BRIDA GRANDE (SAE 4)	⊙ PER MOTORE CON FLANGIA PICCOLA (SAE 5) FOR ENGINE WITH SMALL FLANGE (SAE 5) POUR MOTEUR AVEC BRIDE PETITE (SAE 5) FÜR MOTOR MIT KLEINFLANSCH (SAE 5) PARA MOTOR CON BRIDA PEQUEÑA (SAE 5)	✱ PER MOTORE INIEZIONE DIRETTA FOR DIRECT INJECTION ENGINE POUR MOTEUR A INJECTION DIRECTE FÜR MOTOR MIT DIREKTER EINSPRITZUNG PARA MOTOR DE INYECCION DIRECTA	➔ Fino al N°- di Serie To Serial Nr. Jusqu'au Nr. de Série Bis Serien - Nr. Hasta la Serie Nr.	➔ Dal N°- di Serie From Serial Nr. Du Nr. de Série Aus der Serien - Nr. Desde la Serie Nr.
---	--	---	--	--	--

No. pezzo No. piece No. pièce No. bild No. pieza	No. di codice Part No. No. de ref. Code - Nr. No. de codigo	No. pezzo No. piece No. pièce No. bild No. pieza	No. di codice Part No. No. de ref. Code - Nr. No. de codigo	No. pezzo No. piece No. pièce No. bild No. pieza	No. di codice Part No. No. de ref. Code - Nr. No. de codigo
1	581.70478	20	590.70342	38	590.71795
2	311.12145	21	84.3570.000	39	561.71164
3	84.3643.060	22	311.12082	40	590.72078
4	581.70595	23	81.4632.000	41	581.71228
5	312.21100	24	561.70263	42	581.71229
6	84.3755.000	25	311.11091	43	561.71250
7	311.33600	26	311.12219	44	581.72596
8	581.70586	27	311.12328	45	581.71200
9	581.71581	28	84.3755.000	46	581.71199
10	581.70584	29	581.70272		
11	573.70465	29/1	581.71043		
12	511.70261	29/2	41H10000		
13	311.12211	30	590.71345		
14	590.70256	31	86.3149.000		
15	561.70257	32	01.0001.405		
16	590.70347	33	311.12152		
17	84.9500.100	34	314.24084		
17/1	84.9500.110	35	81.4574.000		
18	81.0505.010	36	311.13210		
19	314.11084	37	311.11218		

107/96 (1) 296854 ➔	170/97 (4) 298680 ➔
125/96 (2) 297023 ➔	210/97 (5) ➔298966
112/97 (3) 296283 ➔	

AGGIORNAMENTO
UP-DATING
MODIFICATION
AENDERUNG
MODIFICACION

3/00

A7

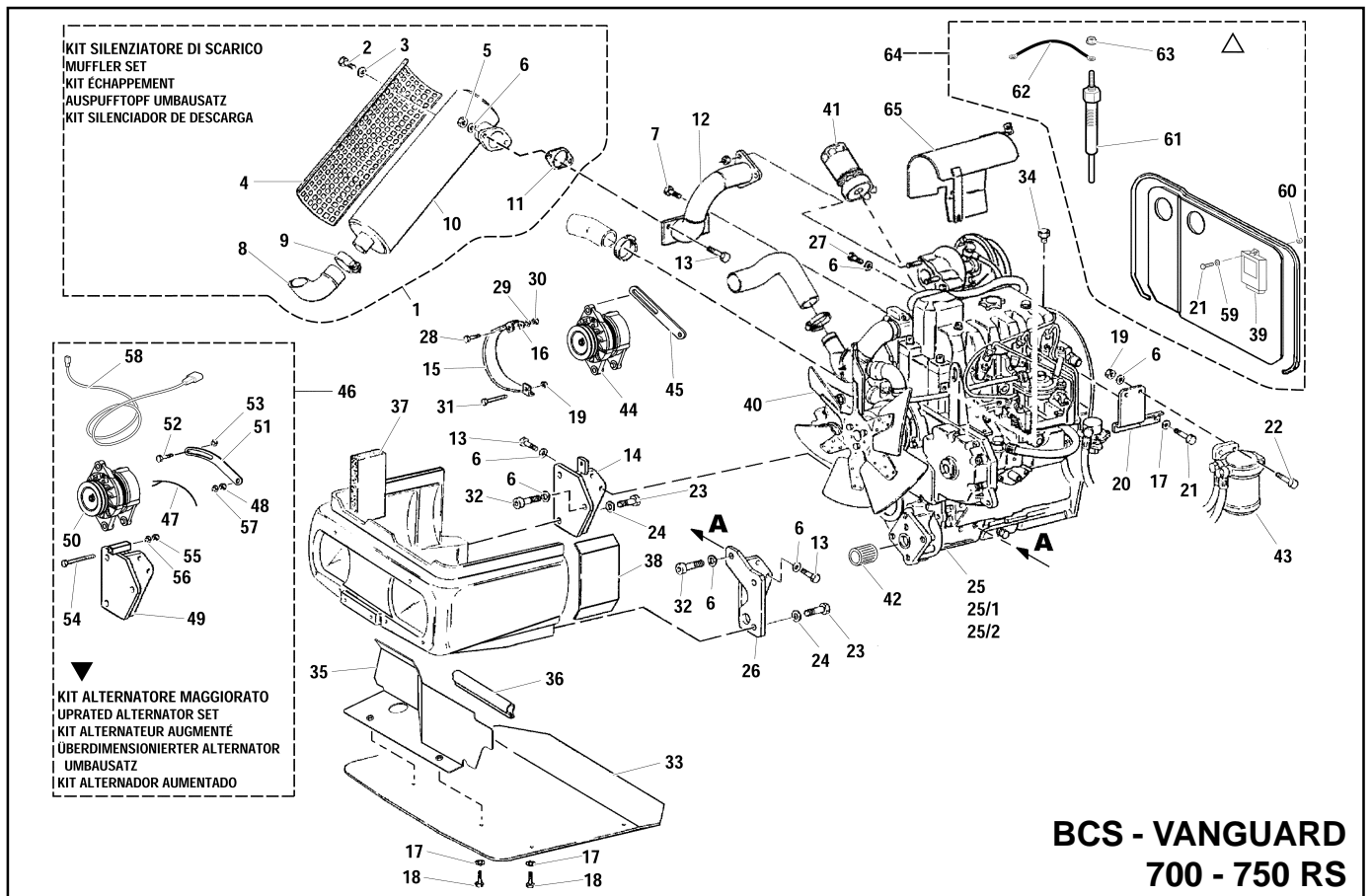

BCS - VANGUARD 700 - 750 RS

MOTORE ★ PER MOTORE CON FLANGIA GRANDE (SAE 4) ○ PER MOTORE CON FLANGIA PICCOLA (SAE 5) ✱ PER MOTORE INIEZIONE DIRETTA → Fino al N° di Serie / To Serial Nr. / Jusqu'au Nr. de Série / Du Nr. de Série / Bis Serien - Nr. / Aus der Serien - Nr. / Hasta la Serie Nr. / Desde la Serie Nr.

ENGINE FOR ENGINE WITH LARGE FLANGE (SAE 4) FOR ENGINE WITH SMALL FLANGE (SAE 5) FOR DIRECT INJECTION ENGINE

MOTEUR POUR MOTEUR AVEC BRIDE LARGE (SAE 4) POUR MOTEUR AVEC BRIDE PETITE (SAE 5) POUR MOTEUR A INJECTION DIRECTE

MOTOR FÜR MOTOR MIT GROSSFLANSCH (SAE 4) FÜR MOTOR MIT KLEINFLANSCH (SAE 5) FÜR MOTOR MIT DIREKTER EINSPRITZUNG

MOTOR PARA MOTOR CON BRIDA GRANDE (SAE 4) PARA MOTOR CON BRIDA PEQUEÑA (SAE 5) PARA MOTOR DE INYECCION DIRECTA

No. pezzo No. piece No. pièce No. bild No. pieza	No. di codice Part No. No. de ref. Code - Nr. No. de código	No. pezzo No. piece No. pièce No. bild No. pieza	No. di codice Part No. No. de ref. Code - Nr. No. de código	No. pezzo No. piece No. pièce No. bild No. pieza	No. di codice Part No. No. de ref. Code - Nr. No. de código	No. pezzo No. piece No. pièce No. bild No. pieza	No. di codice Part No. No. de ref. Code - Nr. No. de código
--	---	--	---	--	---	--	---

1	581.70478	21	311.11091	39	581.71209	△ (4)	59	314.11150	△ (4)
2	311.12145	22	311.12219	40	581.71238		60	81.4539.050	△ (4)
3	84.3643.060	23	311.12328	41	581.71199		61	581.73078	△ (4)
4	581.70595	24	84.3921.030	42	581.72596		62	581.73079	△ (4)
5	312.21100	25	581.70272	43	581.71200		63	581.73080	△ (4)
6	84.3755.000	25/1	41F10000	44	581.72767		64	599.00190	△ (4)
7	311.33600	25/2	41H00000	45	581.72768		65	590.70347	
8	581.70586	26	590.71345	46	924.81285	▼			
9	581.71581	27	86.3149.000	47	580.72758	▼ (1)			
10	581.70584	28	311.12152	48	84.3570.000	▼ (1)			
11	573.70465	29	314.24084	49	590.72757	▼ (1)			
12	511.70261	30	81.4574.000	50	581.72766	▼ (1)			
13	311.12211	31	311.13210	51	561.72760	▼ (1)			
14	590.70256	32	311.11218	52	311.12151	▼ (1)			
15	561.70257	33	590.71795	53	314.21083	▼ (1)			
16	314.11084	34	561.71164	54	311.12174	▼ (1)			
17	84.3570.000	35	590.72078	55	81.4574.000	▼ (1)			
18	311.12082	36	581.71228	56	84.3643.060	▼ (1)			
19	81.4632.000	37	581.71229	57	312.11060	▼ (1)			
20	561.73354	(3)	38	561.71250	58	581.72764	▼ (1)		

144/98 (1)	194/98 (2)	177/99 (3)	202702 →	293/99 (4)	<p>△</p> <p>PER MOTORE INIEZIONE INDIRETTA VARIANTE PRERISCALDO AVVIAMENTO PER MOTORE A INIEZIONE DIRETTA</p> <p>FOR INDIRECT INJECTION ENGINE START PREHEATING FOR DIRECT INJECTION ENGINE VERSION</p> <p>POUR MOTEUR A INJECTION INDIRECTE VARIANTE PRÉRECHAUFFAGE DÉMARRAGE POUR MOTEUR A INJECTION DIRECTE</p> <p>FÜR MOTOR MIT INDIREKTER EINSPRITZUNG VORGLÜHANLASSEN FÜR MOTOR MIT DIREKTER EINSPRITZUNG AUSFÜHRUNG</p> <p>PARA MOTOR DE INYECCION INDIRECTA VARIANTE ESCOCIMIENTO DE ANTEMANO PUESTA EN MARCHA PARA MOTOR DE INYECCION DIRECTA</p>	<p>AGGIORNAMENTO UP-DATING MODIFICATION ÄNDERUNG MODIFICACION</p>	3/00
------------	------------	------------	----------	------------	--	---	------

A7/1

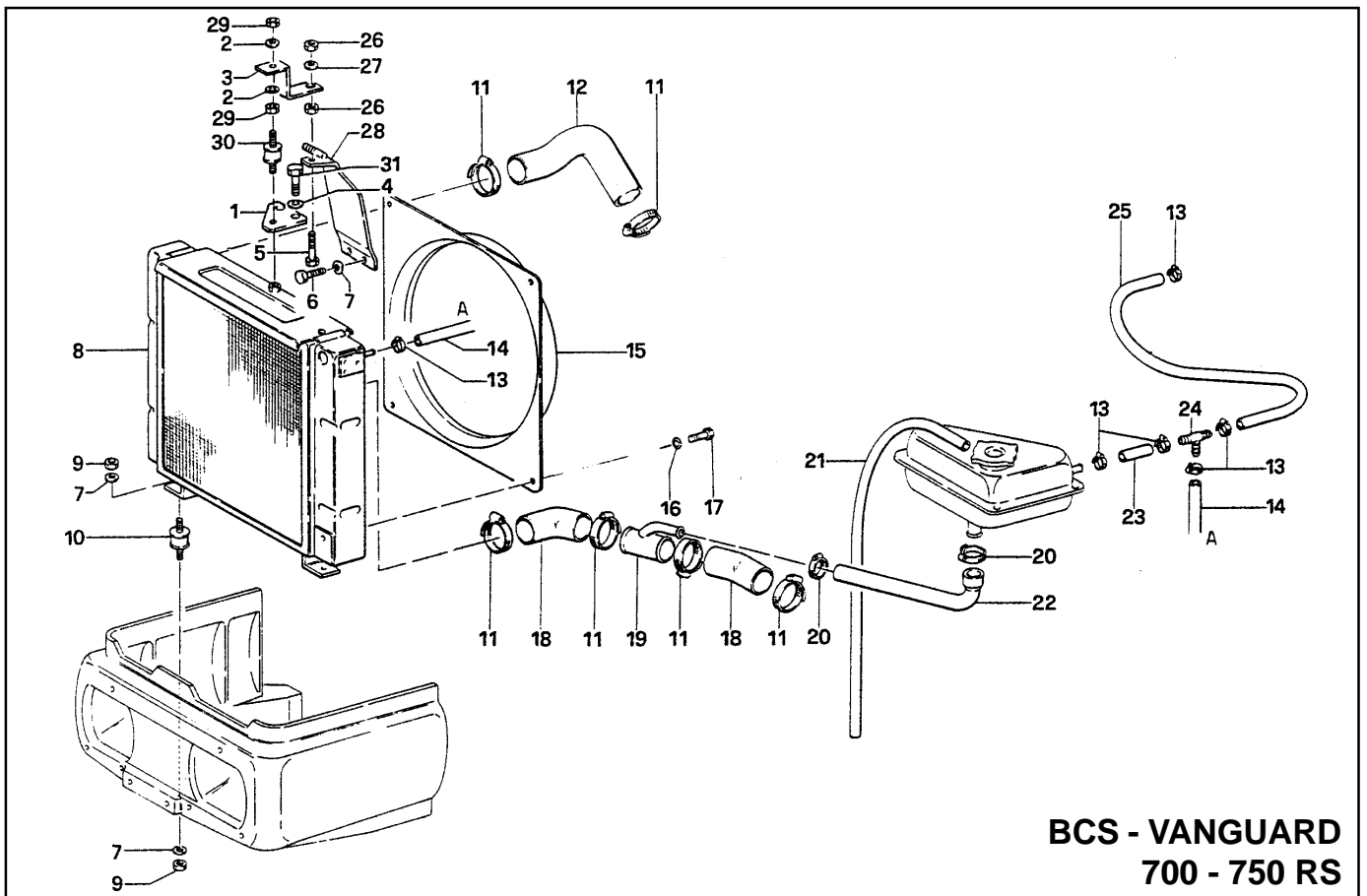

**BCS - VANGUARD
700 - 750 RS**

MOTORE
ENGINE
MOTEUR
MOTOR
MOTOR

→ Fino al N° di Serie | Dal N° di Serie →
To Serial Nr. | From Serial Nr.
Jusqu'au Nr. de Série | Du Nr. de Série
Bis Serien - Nr. | Aus der Serien - Nr.
Hasta la Serie Nr. | Desde la Serie Nr.

No. pezzo No. piece No. pièce No. bild No. pieza	No. di codice Part No. No. de ref. Code - Nr. No. de código	No. pezzo No. piece No. pièce No. bild No. pieza	No. di codice Part No. No. de ref. Code - Nr. No. de código	No. pezzo No. piece No. pièce No. bild No. pieza	No. di codice Part No. No. de ref. Code - Nr. No. de código
1	561.71234	21	25.6112.009		
2	84.3570.000	22	551.70338		
3	561.71235	23	580.70874		
4	84.3643.060	24	580.70339		
5	311.12152	25	580.70875		
6	311.12210	26	81.4574.000		
7	84.3755.000	27	84.3643.060		
8	581.70241 (1)	28	590.70343		
9	81.4632.000	29	81.4545.000		
10	84.9211.010	30	84.9206.005		
11	81.7535.000	31	311.12149		
12	551.70193				
13	81.7512.000				
14	580.70873				
15	561.70248				
16	314.11066				
17	311.11090				
18	551.70194				
19	590.70337				
20	81.7519.000				

210/97 → 298966

AGGIORNAMENTO
UP-DATING
MODIFICATION
ÄNDERUNG
MODIFICACION

3/00

A7/2

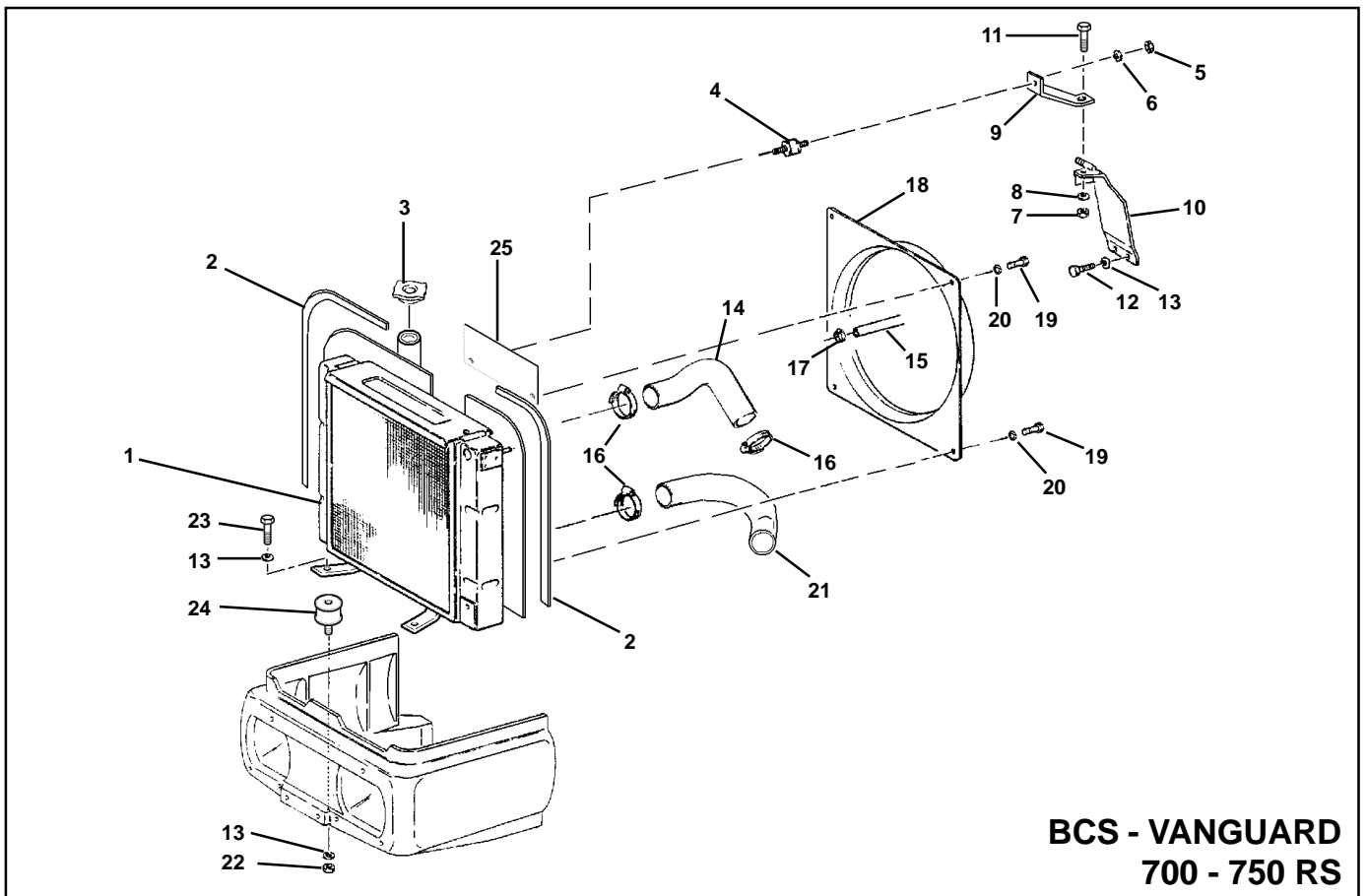

**BCS - VANGUARD
700 - 750 RS**

MOTORE
ENGINE
MOTEUR
MOTOR
MOTOR



VARIANTE PRESA D'ARIA ESTERNA
EXTERNAL AIR INTAKE VERSION
VARIANTE PRISE D'AIRE EXTERNE
AUSSENBELÜFTUNGSHAUBE AUSFÜHRUNG
VARIANTE TOMA D'AIRE EXTERNA

→ Fino al N° di Serie →
To Serial Nr.
Jusqu'au Nr. de Série
Bis Serien - Nr.
Hasta la Serie Nr.

Dal N° di Serie →
From Serial Nr.
Du Nr. de Série
Aus der Serien - Nr.
Desde la Serie Nr.

No. pezzo No. piece No. pièce No. bild No. pieza	No. di codice Part No. No. de ref. Code - Nr. No. de código	No. pezzo No. piece No. pièce No. bild No. pieza	No. di codice Part No. No. de ref. Code - Nr. No. de código	No. pezzo No. piece No. pièce No. bild No. pieza	No. di codice Part No. No. de ref. Code - Nr. No. de código
1	581.72401 (1)	21	551.72109		
2	581.71229	22	81.4632.000 (3)		
3	84.9500.110	23	311.12208 (3)		
4	84.9206.005	24	590.73404 (3)		
5	81.4545.000	25	561.72927 (2) ✳		
6	84.3570.000				
7	81.4574.000				
8	84.3643.060				
9	561.72263				
10	590.70343				
11	311.12151				
12	311.12210				
13	84.3755.000				
14	551.70191				
15	580.70873				
16	81.7535.000				
17	81.7512.000				
18	581.72420 (1)				
19	311.11090				
20	314.11066				
21/98	(1)				
198/99	(2)				
210/99	(3) 301897→				
				AGGIORNAMENTO UP-DATING MODIFICATION AENDERUNG MODIFICACION	
				3/00	
A7/3					

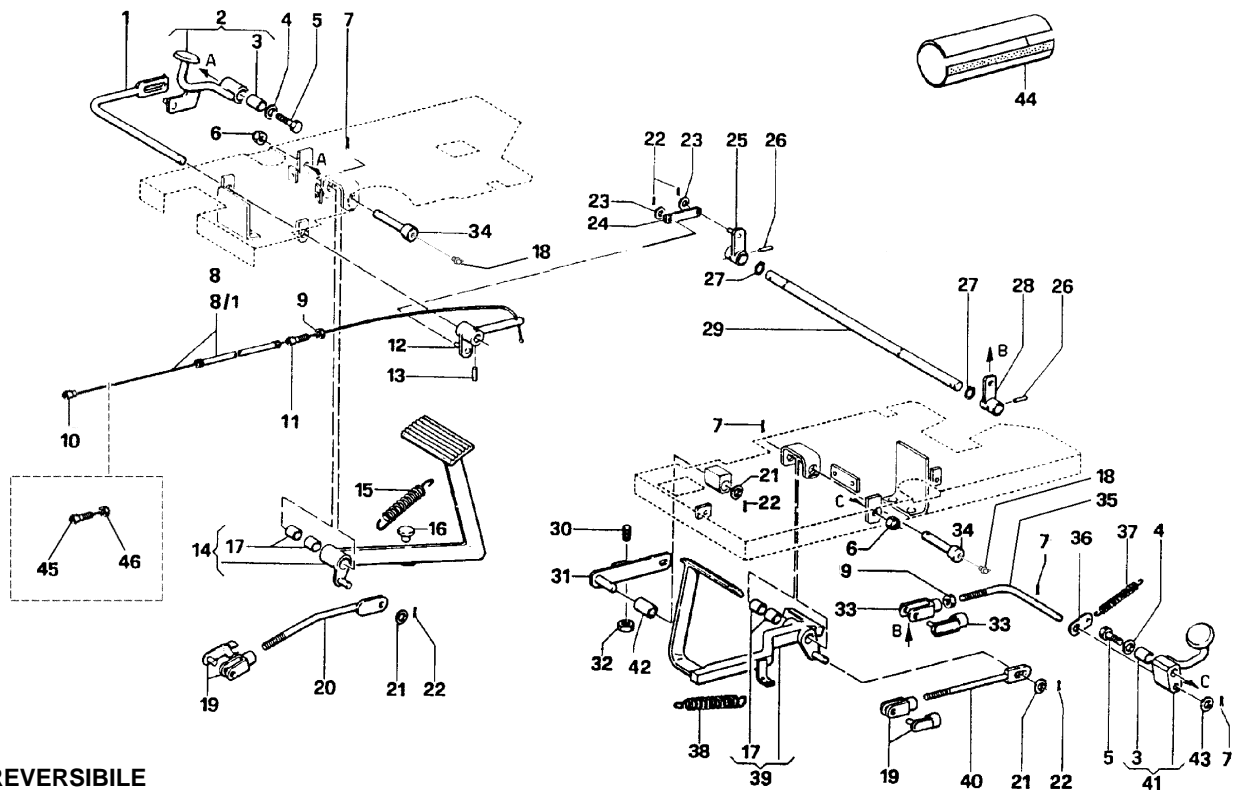

REVERSIBILE
 REVERSIBLE
 RÉVERSIBLE
 WENDETRAKTOR
 REVERSIBLE

BCS - VANGUARD
500 - 550 - 700 - 750 - 800 RS

ACCELERATORE E STOP MOTORE
ACCELERATOR AND ENGINE STOP DEVICE
ACCELERATEUR ET DISPOSITIF DE STOP MOTEUR
MOTOR-BESCHLEUNIGER UND STOP
ACELERADOR Y DISPOSITIVO DE PARADA MOTOR

→ Fino al N° di Serie → Dal N° di Serie →
 To Serial Nr. From Serial Nr.
 Jusqu'au Nr. de Série Du Nr. de Série
 Bis Serien - Nr. Aus der Serien - Nr.
 Hasta la Serie Nr. Desde la Serie Nr.

No. pezzo No. piece No. pièce No. bild No. pieza	No. di codice Part No. No. de ref. Code - Nr. No. de codigo	No. pezzo No. piece No. pièce No. bild No. pieza	No. di codice Part No. No. de ref. Code - Nr. No. de codigo	No. pezzo No. piece No. pièce No. bild No. pieza	No. di codice Part No. No. de ref. Code - Nr. No. de codigo
1	590.70370	20	590.73245 (2)	40	590.73246 (2)
2	590.70356	21	314.11105	41	590.70357
3	80.4051.000	22	81.0510.000	42	80.4015.000
4	561.70372	23	84.3578.010	43	84.3640.000
5	19.0006.217	24	561.70355	44	573.71268
6	312.41101	25	590.70369	45	85.8007.000 (80)
7	81.0527.000	26	85.1260.030	46	81.4535.050 (80)
8	580.70489 (50-55-70-75)	27	351.21014		
8/1	580.71375 (80)	28	590.70368		
9	312.31080	29	563.70371		
10	580.48002	30	311.00370		
11	85.8021.000	31	590.71055		
12	590.70359	32	81.4689.020		
13	342.13054	33	86.0058.000		
14	590.70307 (1)	34	563.73194 (1)		
15	580.70373	35	561.70354		
16	82.2537.050	36	19.0016.203		
17	581.73195 (1)	37	83.1125.000		
18	82.6039.000 (1)	38	580.70373		
19	86.0060.000 (2)	39	590.71056		

99/99 (1) 301191 →
 142/99 (2)

AGGIORNAMENTO
 UP-DATING
 MODIFICATION
 AENDERUNG
 MODIFICACION

3/00

A8

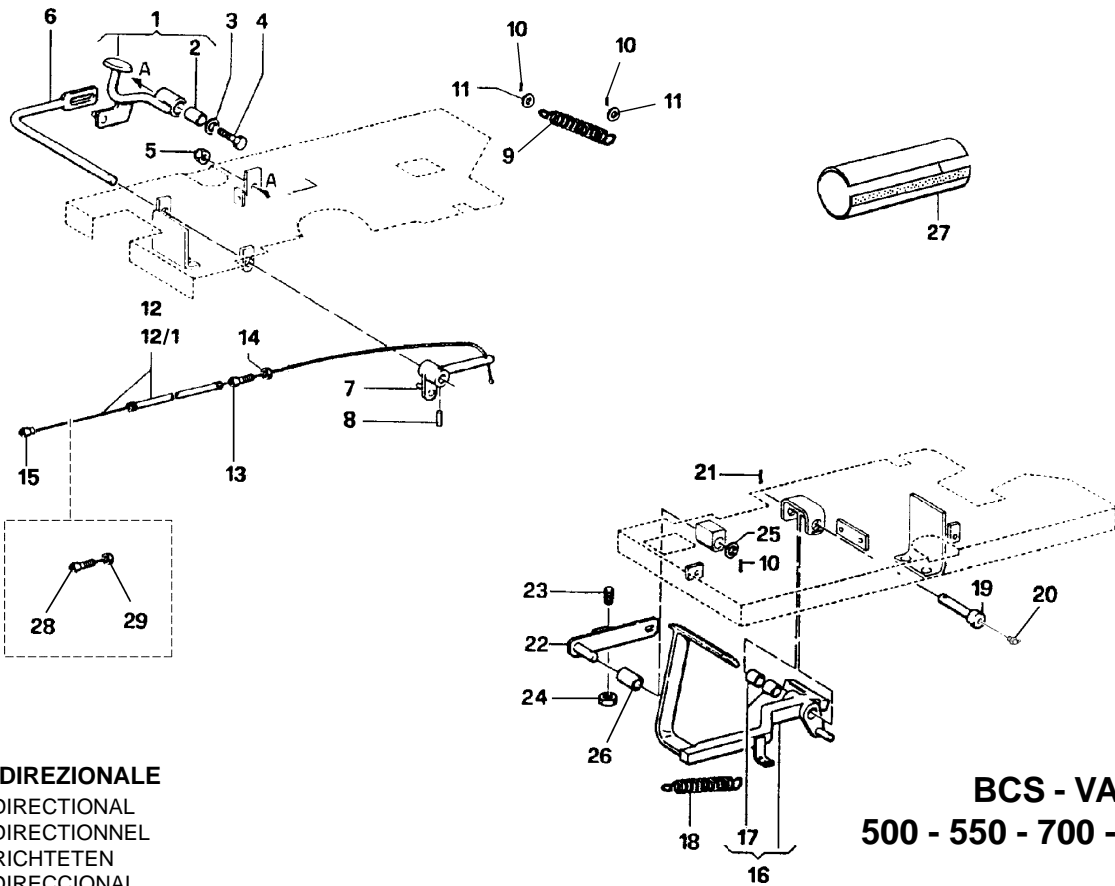

MONODIREZIONALE
 MONODIRECTIONAL
 MONODIRECTIONNEL
 EINGERICHTETEN
 MONODIRECCIONAL

BCS - VANGUARD
500 - 550 - 700 - 750 - 800
RS

ACCELERATORE E STOP MOTORE
ACCELERATOR AND ENGINE STOP DEVICE
ACCELERATEUR ET DISPOSITIF DE STOP MOTEUR
MOTOR-BESCHLEUNIGER UND STOP
ACELERADOR Y DISPOSITIVO DE PARADA MOTOR

→ Fino al N° di Serie | Dal N° di Serie →
 To Serial Nr. | From Serial Nr.
 Jusqu' au Nr. de Série | Du Nr. de Série
 Bis Serien - Nr. | Aus der Serien - Nr.
 Hasta la Serie Nr. | Desde la Serie Nr.

No. pezzo No. piece No. pièce No. bild No. pieza	No. di codice Part No. No. de ref. Code - Nr. No. de codigo	No. pezzo No. piece No. pièce No. bild No. pieza	No. di codice Part No. No. de ref. Code - Nr. No. de codigo	No. pezzo No. piece No. pièce No. bild No. pieza	No. di codice Part No. No. de ref. Code - Nr. No. de codigo
1	590.70356	20	82.6039.000 (2)		
2	80.4051.000	21	81.0527.000		
3	561.70372	22	590.71055		
4	19.0006.217	23	311.00370		
5	312.41101	24	81.4689.020		
6	590.70370	25	314.11105		
7	590.70359	26	80.4015.000		
8	342.13054	27	573.72345 (1)		
9	83.1125.000	28	85.8007.000 (80)		
10	81.0510.000	29	81.4535.050 (80)		
11	84.3578.010				
12	580.70489 (50-55-70-75)				
12/1	580.71375 (80)				
13	85.8021.000				
14	312.31080				
15	580.48002				
16	590 71056				
17	581 73195 (2)				
18	580 70373				
19	563 73194 (2)				

13/98 (1)
 99/99 (2) 301172→

AGGIORNAMENTO
 UP-DATING
 MODIFICATION
 AENDERUNG
 MODIFICACION

3/00

A8/1

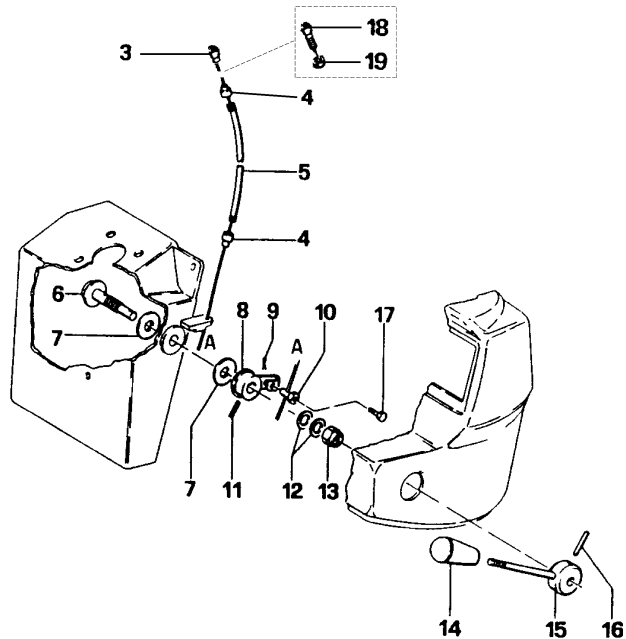
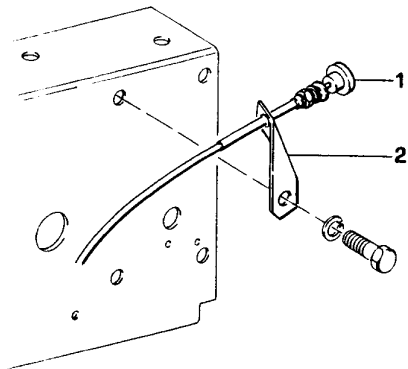

REVERSIBILE
 REVERSIBLE
 RÉVERSIBLE
 WENDETRAKTOR
 REVERSIBLE

BCS - VANGUARD
500 - 550 - 700 - 750 - 800 RS

ACCELERATORE E STOP MOTORE
ACCELERATOR AND ENGINE STOP DEVICE
ACCELERATEUR ET DISPOSITIF DE STOP MOTEUR
MOTOR-BESCHLEUNIGER UND STOP
ACELERADOR Y DISPOSITIVO DE PARADA MOTOR

→ Fino al N° di Serie | Dal N° di Serie →
 To Serial Nr. | From Serial Nr.
 Jusqu'au Nr. de Série | Du Nr. de Série
 Bis Serien - Nr. | Aus der Serien - Nr.
 Hasta la Serie Nr. | Desde la Serie Nr.

No. pezzo No. piece No. pièce No. bild No. pieza	No. di codice Part No. No. de ref. Code - Nr. No. de codigo	No. pezzo No. piece No. pièce No. bild No. pieza	No. di codice Part No. No. de ref. Code - Nr. No. de codigo	No. pezzo No. piece No. pièce No. bild No. pieza	No. di codice Part No. No. de ref. Code - Nr. No. de codigo
1	85.4597.000 (50-55-70-75)				
2	561.70479 (50-55-70-75)				
3	580.48002				
4	561.70491				
5	580.70490 (50-55-70-75)				
5/1	580.73167 (2) (80)				
6	590.70422				
7	581.70420				
8	590.70421				
9	81.0505.010				
10	561.70419				
11	342.13035 (1)				
12	84.3927.050				
13	312.41142				
14	581.70424				
15	590.70423				
16	85.1159.050				
17	311.12090				
18	85.8007.000 (80)				
19	81.4535.050 (80)				
27/99	(1)				
92/99	(2)				
					AGGIORNAMENTO UP-DATING MODIFICATION AENDERUNG MODIFICACION
					3/00
A9					

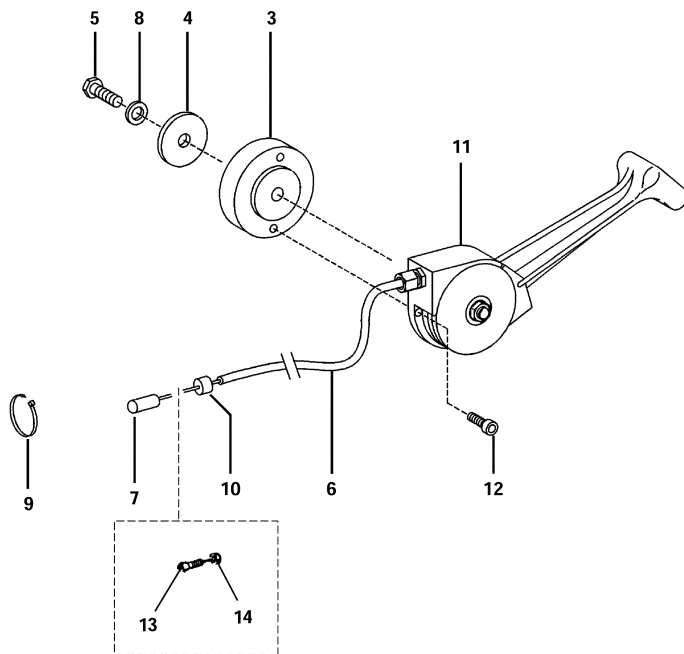
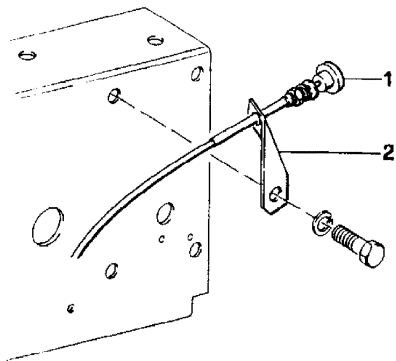

MONODIREZIONALE
 MONODIRECTIONAL
 MONODIRECTIONNEL
 EINGERICHTETEN
 MONODIRECCIONAL

BCS - VANGUARD
500 - 550 - 700 - 750 - 800 RS

ACCELERATORE E STOP MOTORE
ACCELERATOR AND ENGINE STOP DEVICE
ACCELERATEUR ET DISPOSITIF DE STOP MOTEUR
MOTOR-BESCHLEUNIGER UND STOP
ACELERADOR Y DISPOSITIVO DE PARADA MOTOR

→ Fino al N° di Serie → Dal N° di Serie →
 To Serial Nr. From Serial Nr.
 Jusqu' au Nr. de Série Du Nr. de Série
 Bis Serien - Nr. Aus der Serien - Nr.
 Hasta la Serie Nr. Desde la Serie Nr.

No. pezzo No. piece No. pièce No. bild No. pieza	No. di codice Part No. No. de ref. Code - Nr. No. de código	No. pezzo No. piece No. pièce No. bild No. pieza	No. di codice Part No. No. de ref. Code - Nr. No. de código	No. pezzo No. piece No. pièce No. bild No. pieza	No. di codice Part No. No. de ref. Code - Nr. No. de código	
1	85.4597.000 (50-55-70-75)					
2	561.70479 (50-55-70-75)					
3	561.71877					
4	561.71883					
5	311.12150					
6	580.73264 (1)					
7	580.48002					
8	84.3643.060					
9	82.5415.050					
10	561.70491					
11	82.8029.070					
12	86.2101.000					
13	85.8007.000 (80)					
14	81.4535.050 (80)					
145/99	(1)					
					AGGIORNAMENTO UP-DATING MODIFICATION AENDERUNG MODIFICACION	3/00
A9/1						

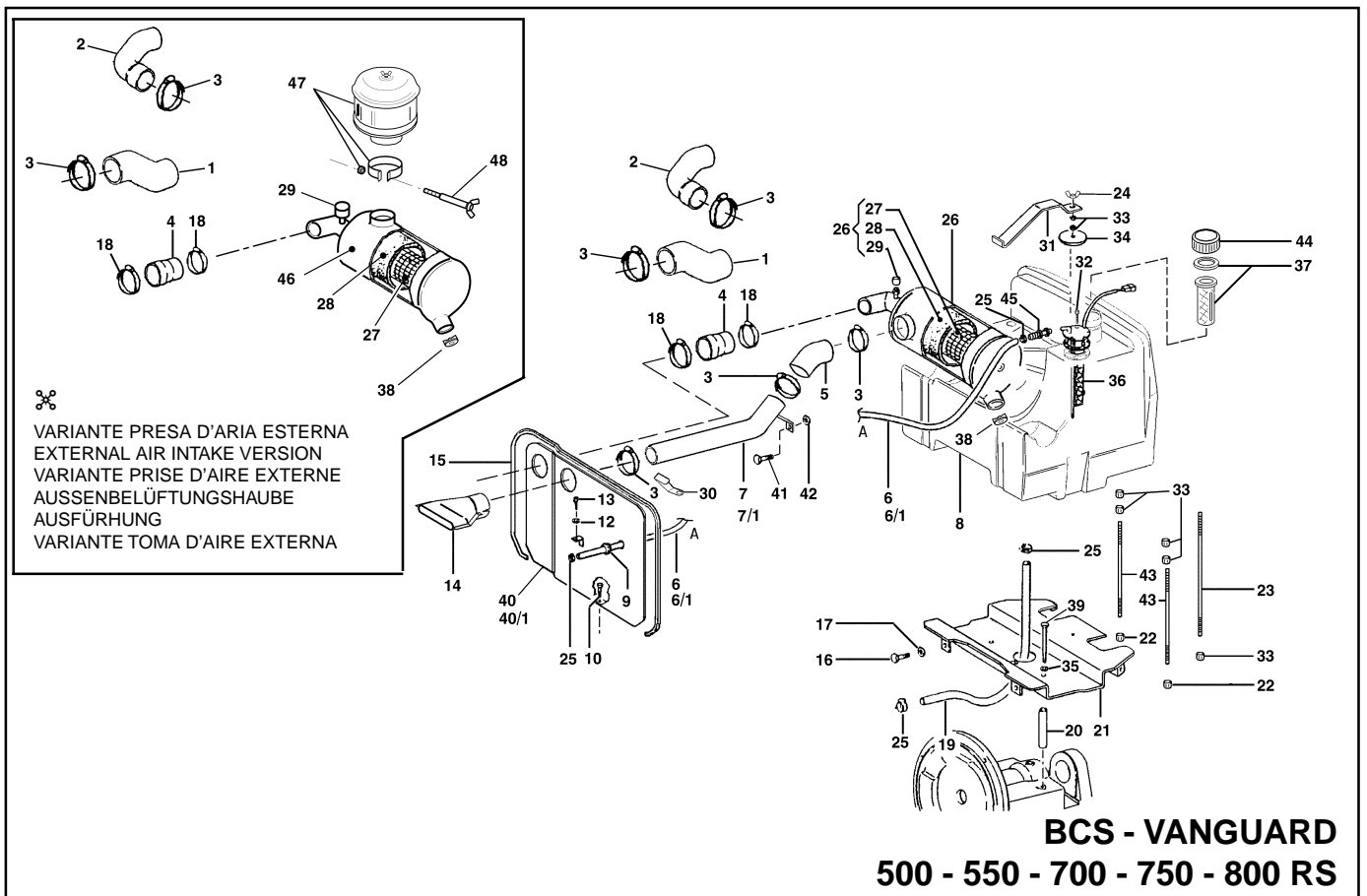

SERBATOIO CARBURANTE E FILTRO ARIA
AIR FILTER & FUEL TANK
RESERVOIR À CARBURANT ET FILTRE À AIR
BEHÄLTER UND LUFTFILTER
DEPOSITO Y FILTRO DE AIRE

→ Fino al N° di Serie
To Serial Nr.
Jusqu'au Nr. de Série
Bis Serien - Nr.
Hasta la Serie Nr.

Dal N° di Serie →
From Serial Nr.
Du Nr. de Série
Aus der Serien - Nr.
Desde la Serie Nr.

No. pezzo No. piece No. pièce No. bild No. pieza	No. di codice Part No. No. de ref. Code - Nr. No. de código	No. pezzo No. piece No. pièce No. bild No. pieza	No. di codice Part No. No. de ref. Code - Nr. No. de código	No. pezzo No. piece No. pièce No. bild No. pieza	No. di codice Part No. No. de ref. Code - Nr. No. de código
1	551.71245 (80)	18	81.7568.000	38	581.72419
2	551.71782 (50)	19	580.70690	39	311.11218
3	81.7568.100	20	561.70276	40	590.72288 (50-70) (1) (2) (3)
4	551.70196 (70)	21	590.72379 (1)	40/1	590.72404 (80) (1) (2) (3)
5	551.72355 (50-70) (1)	22	81.4585.000 (1)	41	311.12082 (1)
6	580.72951 (50-70) (5)	23	561.70274 (1)	42	84.3570.000 (1)
6/1	580.73569 (80) (5)	24	312.00501 (5)	43	561.72381 (1)
7	590.72356 (50-70) (1)	25	81.7512.000	44	849.50000
7/1	590.72407 (80) (1)	26	581.72359 (1)	45	561.72950 (3)
8	552.72171 (1)	27	581.71027	46	581.73166 (4) %
9	581.71901 (50-70) (3)	28	581.71028	47	581.71069 (4) %
10	86.2464.050	29	581.73165 (5)	48	590.73184 (4) %
11	81.7505.000	30	561.72412 (1)		
12	561.71378 (80)	31	561.72364 (1)		
13	86.1928.001 (50-70)	32	86.1867.000 (6)		
13/1	86.2436.060 (80)	33	81.4574.000 (5)		
14	573.72341 (1)	34	561.70275 (1)		
15	581.71212 (1)	35	84.3755.000		
16	311.12219	36	581.70238		
17	84.3755.000	37	573.71900 (1)		
21/98	(1)				
63/98	(2)				
204/98	(3)				
86/99	(4) 301971 →				
260/99	(5) 302265 →				
33/00	(6)				
				AGGIORNAMENTO UP-DATING MODIFICATION ÄNDERUNG MODIFICACION	3/00
				A10	

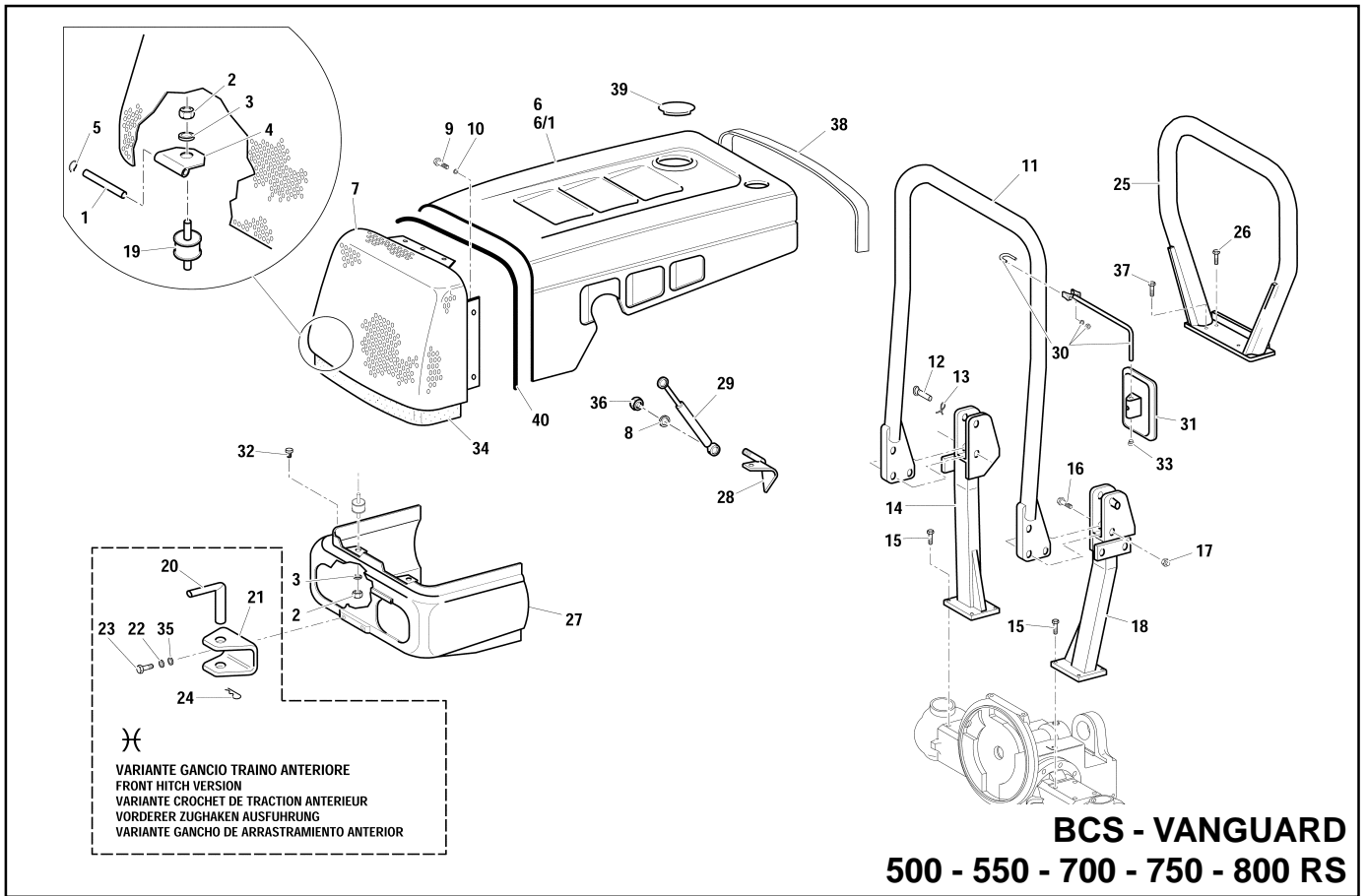

CARROZZERIA
BODY
CARROSSERIE
KAROSSERIE
CARROCCERIA

→ Fino al N°-di Serie
To Serial Nr.
Jusqu'au Nr. de Série
Bis Serien - Nr.
Hasta la Serie Nr.

Dal N°-di Serie →
From Serial Nr.
Du Nr. de Série
Aus der Serien - Nr.
Desde la Serie Nr.

No. pezzo No. piece No. pièce No. bild No. pieza	No. di codice Part No. No. de ref. Code - Nr. No. de codigo	No. pezzo No. piece No. pièce No. bild No. pieza	No. di codice Part No. No. de ref. Code - Nr. No. de codigo	No. pezzo No. piece No. pièce No. bild No. pieza	No. di codice Part No. No. de ref. Code - Nr. No. de codigo
1	560.71681	20	80.8038.050	40	581.71830 (4)
2	81.4632.000	21	561.72048		
3	84.3755.000	22	84.3921.030		
4	560.71684	23	311.11330		
5	352.11060	24	85.1486.000		
6	590.73157 (50-55-70-75) (2)	25	590.71091		
6/1	590.73158 (80) (3)	26	311.12265		
7	590.72020 (4)	27	511.71874		
8	314.11084	28	590.70532		
9	311.12082	29	581.71868		
10	314.11064	30	590.70591		
11	590.71195	31	300.00514		
12	561.71704	32	581.70984		
13	580.70097	33	581.70968		
14	590.71158	34	573.71804 (1)		
15	311.12272	35	314.11050		
16	86.4309.100	36	81.4585.000		
17	312.41140	37	311.12264		
18	590.71157	38	573.71705		
19	84.9211.010	39	581.73006		
43/99	(1)				
63/99	(2) 301862→				
63/99	(3) 301748→				
266/99	(4) 302707→				
				AGGIORNAMENTO UP-DATING MODIFICATION AENDERUNG MODIFICACION	
				3/00	
A11					

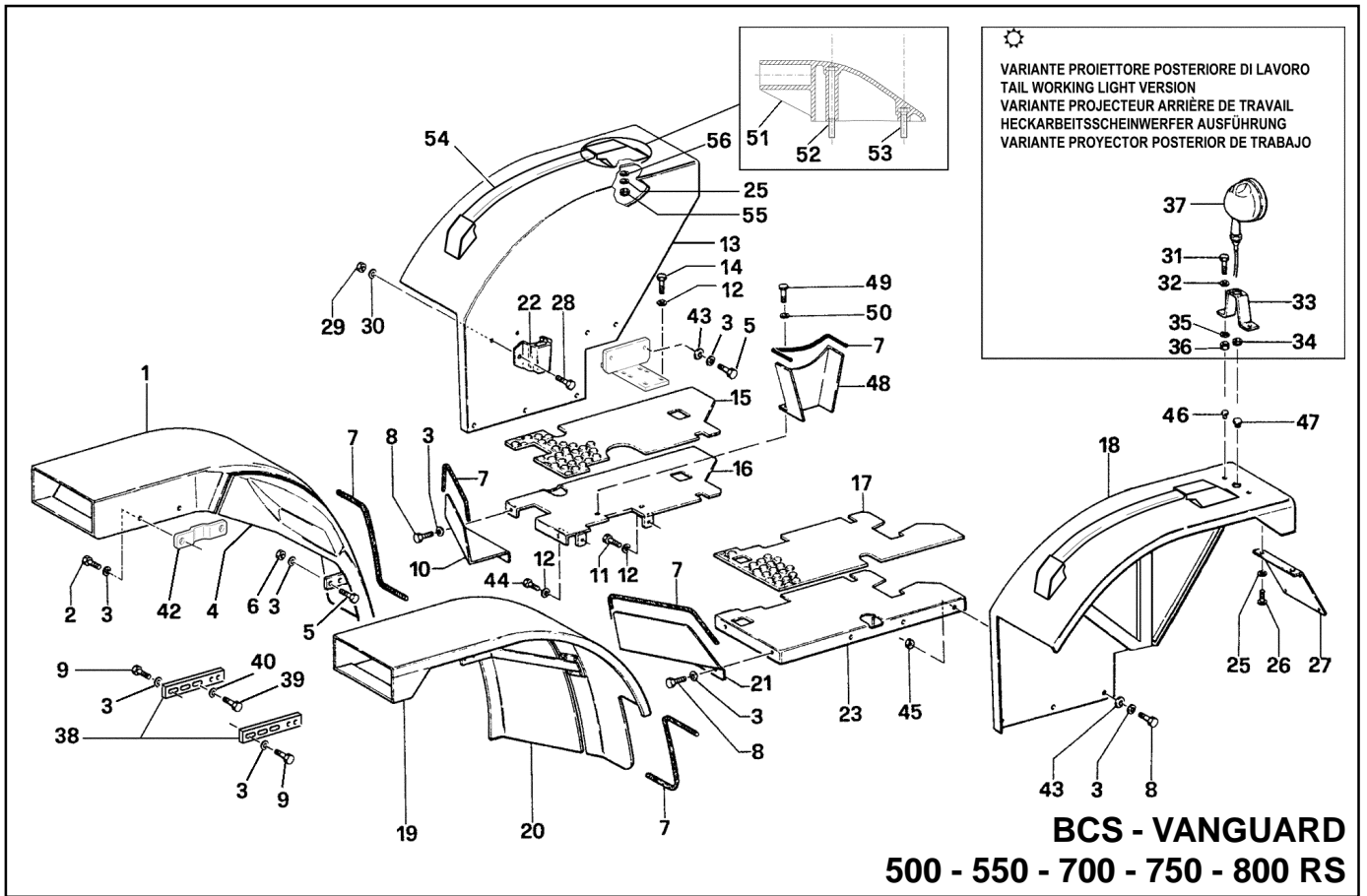

☀
 VARIANTE PROIETTORE POSTERIORE DI LAVORO
 TAIL WORKING LIGHT VERSION
 VARIANTE PROJECTEUR ARRIÈRE DE TRAVAIL
 HECKARBEITSSCHENWERFER AUSFÜHRUNG
 VARIANTE PROJECTOR POSTERIOR DE TRABAJO

CARROZZERIA
 BODY
 CARROSSERIE
 KAROSSERIE
 CARROCERIA

R REVERSIBILE M MONODIREZIONALE
 REVERSIBLE MONODIRECTIONAL
 RÉVERSIBLE MONODIRECTIONNEL
 WENDETRAKTOR EINGERICHTETEN
 REVERSIBLE MONODIRECCIONAL

→ Fino al N°- di Serie
 To Serial Nr.
 Jusqu'au Nr. de Série
 Bis Serien - Nr.
 Hasta la Serie Nr.

Dal N°- di Serie →
 From Serial Nr.
 Du Nr. de Série
 Aus der Serien - Nr.
 Desde la Serie Nr.

No. pezzo No. piece No. pièce No. bild No. pieza	No. di codice Part No. No. de ref. Code - Nr. No. de código	No. pezzo No. piece No. pièce No. bild No. pieza	No. di codice Part No. No. de ref. Code - Nr. No. de código	No. pezzo No. piece No. pièce No. bild No. pieza	No. di codice Part No. No. de ref. Code - Nr. No. de código
1	590.70459	19	590.70460	39	311.12090
2	311.12146	20	573.70471	40	314.11064
3	84.3643.060	21	561.70374	41	590.71154
4	573.70470	22	590.70592	42	590.71155
5	311.12152	23	590.70312	43	314.11084
6	81.4574.000	24	80.8857.000	44	311.12219
7	25.6808.000	25	84.3570.000	45	81.4573.000
8	311.11151	26	311.12090	46	85.2516.050 (1)
9	311.12151	27	590.70570	47	581.70984
10	561.70375	28	86.3112.000	48	590.71266 R
11	86.3217.060	29	314.11105	49	311.12082 R
12	86.3755.000	30	81.4632.000	50	84.3578.010 R
13	590.71153	31	86.2488.000 ☀	51	550.72935 (2)
14	311.12211	32	84.3643.060 ☀	52	311.12097 (2)
15	573.72234 M	33	19.0035.152 ☀	53	311.12089 (2)
15/1	573.71076 R	34	82.5414.000 ☀	54	561.72939 (2)
16	590.71279	35	84.3708.000 ☀	55	312.11060 (2)
17	573.72235 M	36	81.4574.000 ☀	56	314.11066 (2)
17/1	573.70469 R	37	82.5493.000 ☀		
18	590.71152	38	561.70461		

71/99 (1)
 72/99 (2) 301210→

AGGIORNAMENTO
 UP-DATING
 MODIFICATION
 AENDERUNG
 MODIFICACION

3/00

A12

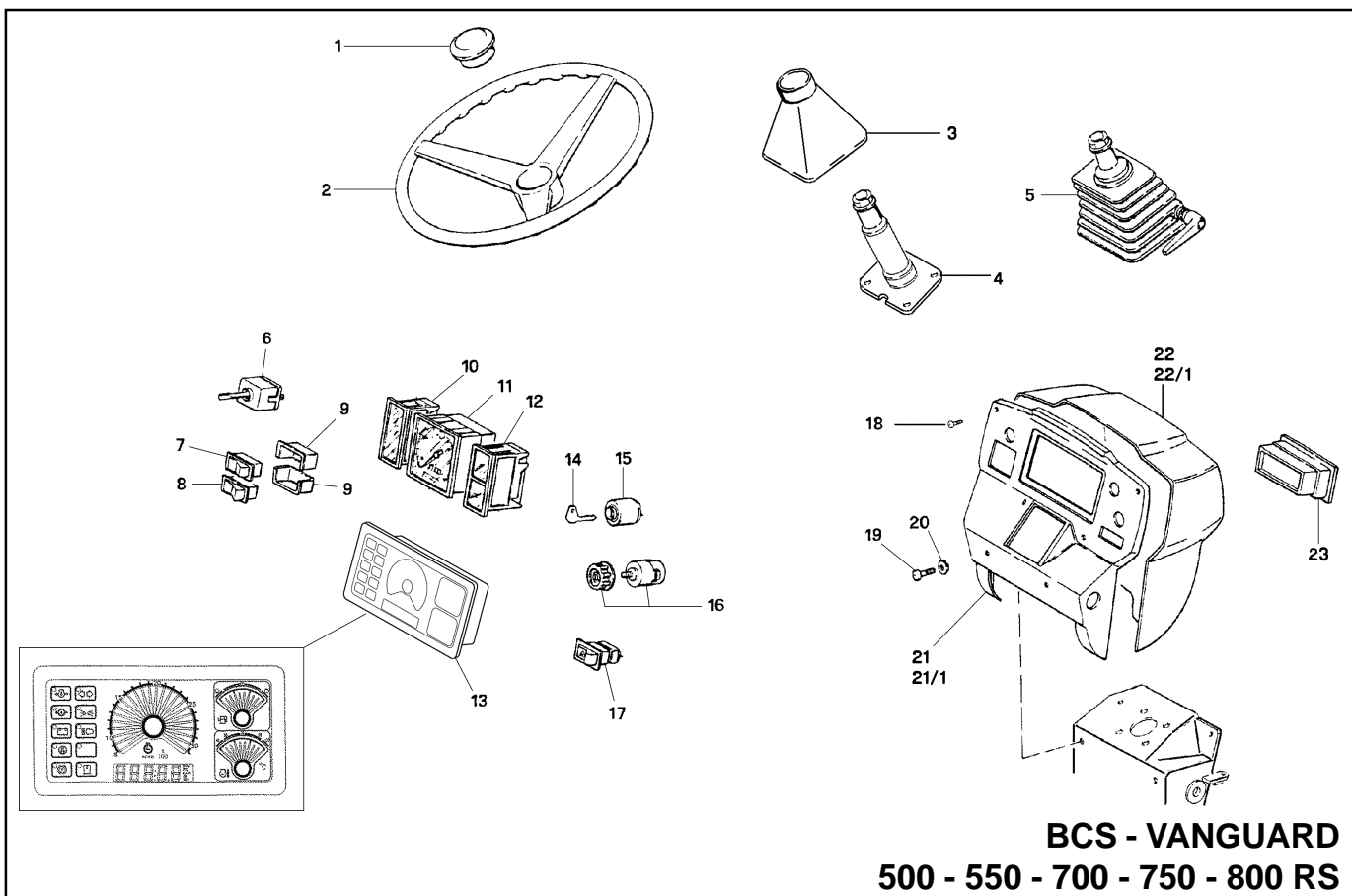

CARROZZERIA
BODY
CARROSSERIE
KAROSSERIE
CARROCERIA

R REVERSIBILE
 REVERSIBLE
 RÉVERSIBLE
 WENDETRAKTOR
 REVERSIBLE

M MONODIREZIONALE
 MONODIRECTIONAL
 MONODIRECTIONNEL
 EINGERICHTETEN
 MONODIRECCIONAL

→ Fino al N°- di Serie
 To Serial Nr.
 Jusqu' au Nr. de Série
 Bis Serien - Nr.
 Hasta la Serie Nr.

Dal N°- di Serie →
 From Serial Nr.
 Du Nr. de Série
 Aus der Serien - Nr.
 Desde la Serie Nr.

No. pezzo No. piece No. pièce No. bild No. pieza	No. di codice Part No. No. de ref. Code - Nr. No. de codigo	No. pezzo No. piece No. pièce No. bild No. pieza	No. di codice Part No. No. de ref. Code - Nr. No. de codigo	No. pezzo No. piece No. pièce No. bild No. pieza	No. di codice Part No. No. de ref. Code - Nr. No. de codigo
1	86.5031.010	21	552.71643		<input checked="" type="checkbox"/>
2	86.5031.000	21/1	552.72576		<input checked="" type="checkbox"/>
3	573.72600	22	552.71852	M	
4	86.5475.000	22/1	552.71644	M	R
5	86.5474.000	23	581.70453	R	
6	82.5436.000				
7	581.70345				
8	581.70344				
9	581.70376				
10	581.70235			<input checked="" type="checkbox"/>	
11	581.70237			<input checked="" type="checkbox"/>	
12	581.70236			<input checked="" type="checkbox"/>	
13	581.72277			<input checked="" type="checkbox"/>	
14	580.45806				
15	300.00614				
16	82.5436.003				
17	82.5115.010				
18	315.10053				
19	86.2479.020				
20	314.11084				
				<input checked="" type="checkbox"/>	STRUMENTAZIONE STANDARD STANDARD INSTRUMENTATION INSTRUMENT STANDARD STANDARD INSTRUMENTIERUNG INSTRUMENTACION STANDARD
				<input checked="" type="checkbox"/>	STRUMENTAZIONE ELETTRONICA ELECTRONIC INSTRUMENTATION INSTRUMENT ÉLECTRONIQUE ELEKTRONISCHE INSTRUMENTIERUNG INSTRUMENTACION ELECTRONICA
				AGGIORNAMENTO UP-DATING MODIFICATION AENDERUNG MODIFICACION	3/00
				A13	

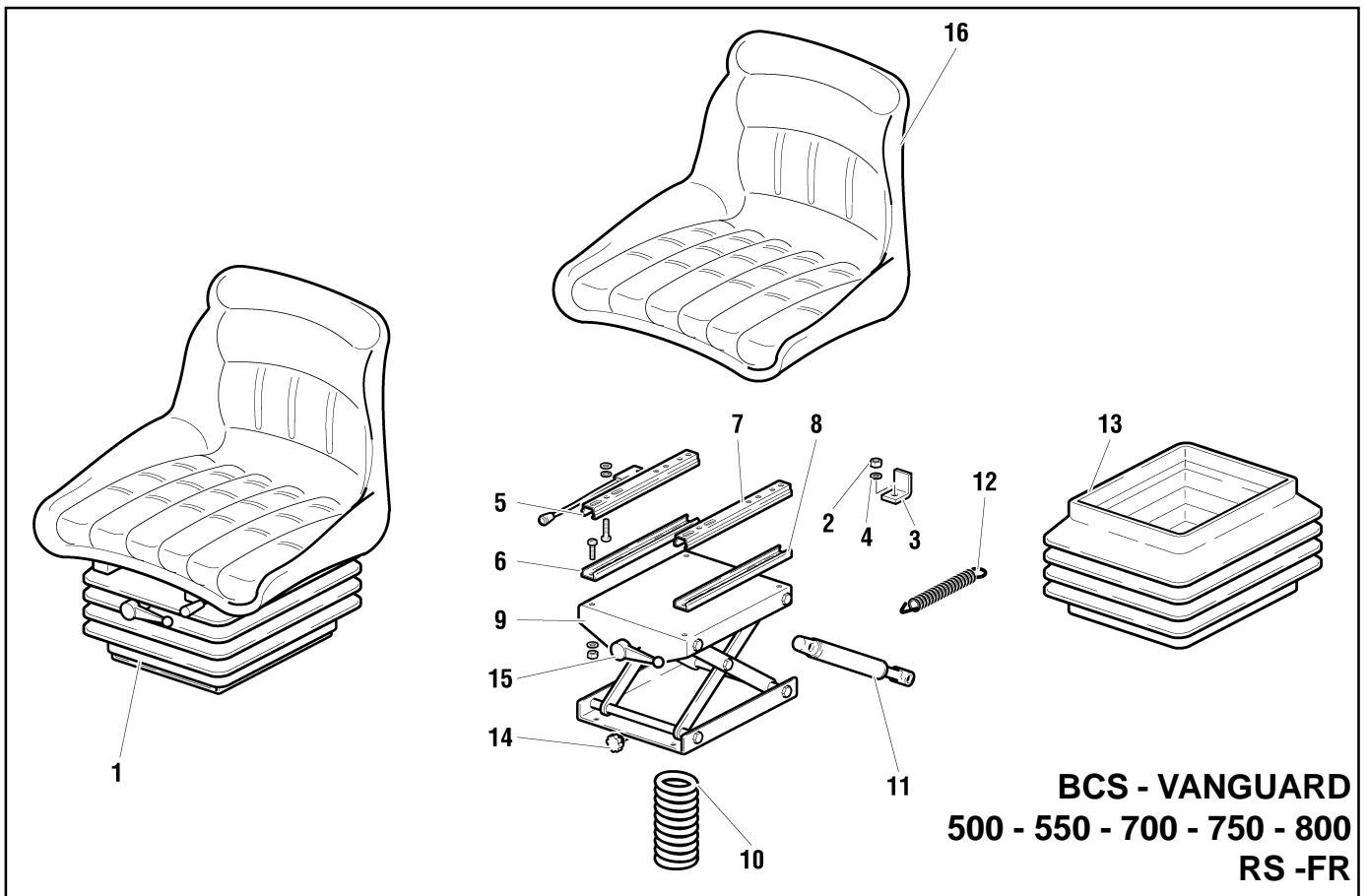

BCS - VANGUARD
500 - 550 - 700 - 750 - 800
RS -FR

SEDILE (SEAT)

SEAT (SEAT)
 SIEGE (SEAT)
 FAHRERSITZ (SEAT)
 ASIENTO (SEAT)

→ Fino al N° di Serie | Dal N° di Serie →
 To Serial Nr. | From Serial Nr.
 Jusqu' au Nr. de Série | Du Nr. de Série
 Bis Serien - Nr. | Aus der Serien - Nr.
 Hasta la Serie Nr. | Desde la Serie Nr.

No. pezzo No. piece No. pièce No. bild No. pieza	No. di codice Part No. No. de ref. Code - Nr. No. de código	No. pezzo No. piece No. pièce No. bild No. pieza	No. di codice Part No. No. de ref. Code - Nr. No. de código	No. pezzo No. piece No. pièce No. bild No. pieza	No. di codice Part No. No. de ref. Code - Nr. No. de código
1	581.70507 800022 (E.L.)				
2	81.4569.000				
3	561.70791				
4	314.11084				
5	599.00172				
6	599.00173				
7	599.00174				
8	599.00175				
9	599.00163				
10	599.00168				
11	599.00169				
12	599.00167				
13	599.00170				
14	599.00166				
15	599.00165				
16	599.00164 800022 (E.L.)				

AGGIORNAMENTO
 UP-DATING
 MODIFICATION
 AENDERUNG
 MODIFICACION

3/00

A14

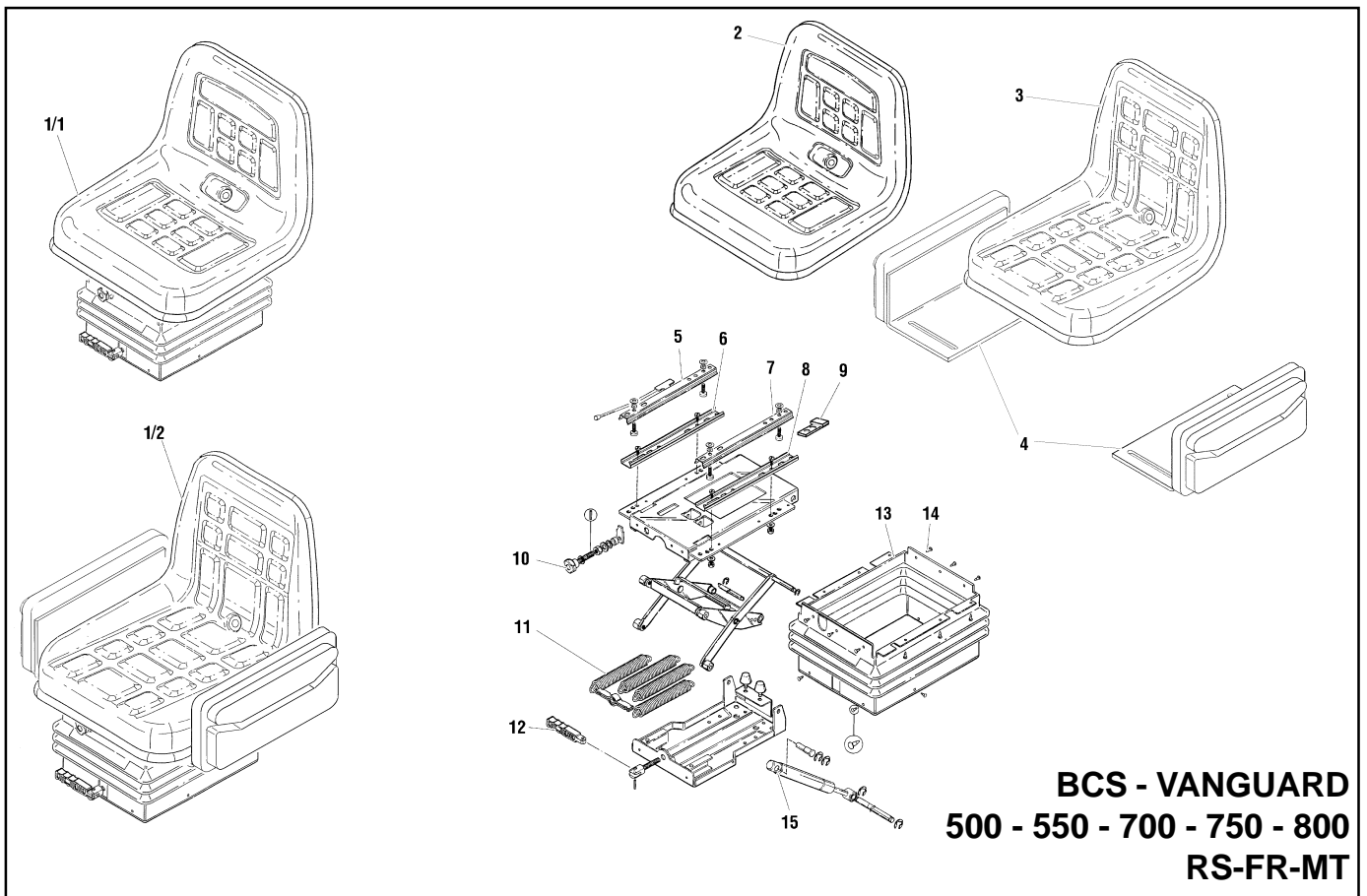

BCS - VANGUARD
500 - 550 - 700 - 750 - 800
RS-FR-MT

SEDILE (MT)

SEAT (MT)
 SIEGE (MT)
 FAHRERSITZ (MT)
 ASIENTO (MT)

→ Fino al N° di Serie | Dal N° di Serie →
 To Serial Nr. | From Serial Nr.
 Jusqu' au Nr. de Série | Du Nr. de Série
 Bis Serien - Nr. | Aus der Serien - Nr.
 Hasta la Serie Nr. | Desde la Serie Nr.

No. pezzo No. piece No. pièce No. bild No. pieza	No. di codice Part No. No. de ref. Code - Nr. No. de código	No. pezzo No. piece No. pièce No. bild No. pieza	No. di codice Part No. No. de ref. Code - Nr. No. de código	No. pezzo No. piece No. pièce No. bild No. pieza	No. di codice Part No. No. de ref. Code - Nr. No. de código
1/1	19.0032.529	RS-FR (GT50)			
1/2	581.70959	MT (E8088/127)			
2	599.00151	RS-FR (GT50)			
3	599.00182	MT (E 8088/127)			
4	581.71239	MT (E 8088/127)			
5	599.00161				
6	599.00152				
7	599.00160				
8	599.00157				
9	590.71241				
10	599.00153				
11	599.00154				
12	599.00155				
13	599.00159				
14	599.00158				
15	599.00156				

AGGIORNAMENTO
 UP-DATING
 MODIFICATION
 AENDERUNG
 MODIFICACION

3/00

A15

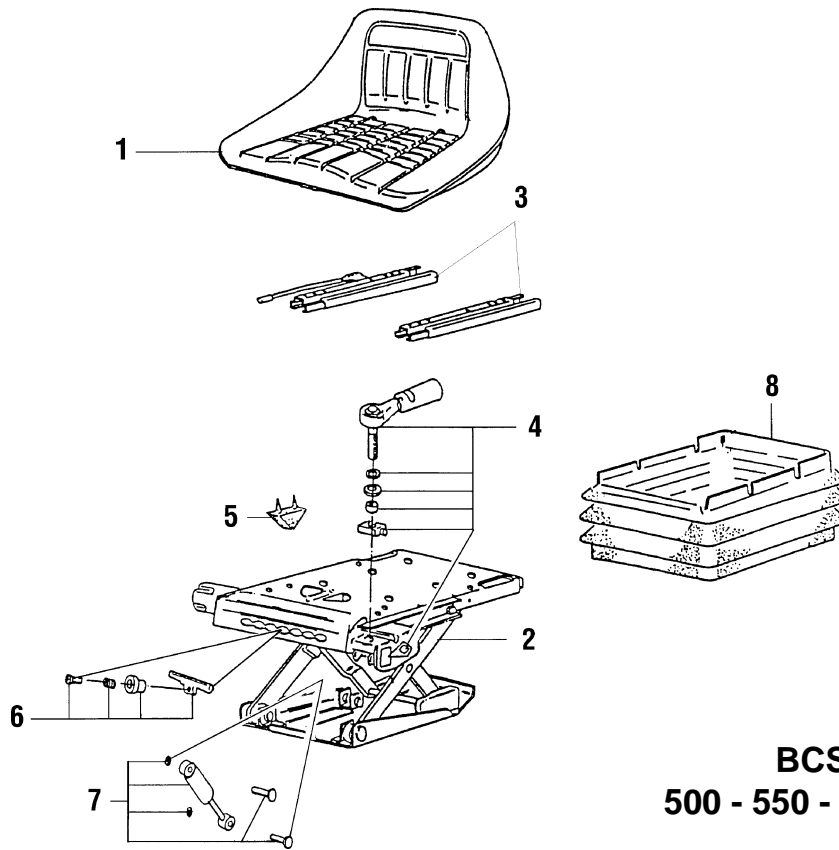

BCS - VANGUARD
500 - 550 - 700 - 750 - 800
RS-FR

SEDILE (KAB)
 SEAT (KAB)
 SIEGE (KAB)
 FAHRESITZ (KAB)
 ASIENTO (KAB)

→ Fino al N° di Serie | Dal N° di Serie →
 To Serial Nr. | From Serial Nr.
 Jusqu' au Nr. de Série | Du Nr. de Série
 Bis Serien - Nr. | Aus der Serien - Nr.
 Hasta la Serie Nr. | Desde la Serie Nr.

No. pezzo No. piece No. pièce No. bild No. pieza	No. di codice Part No. No. de ref. Code - Nr. No. de código	No. pezzo No. piece No. pièce No. bild No. pieza	No. di codice Part No. No. de ref. Code - Nr. No. de código	No. pezzo No. piece No. pièce No. bild No. pieza	No. di codice Part No. No. de ref. Code - Nr. No. de código	
1	15.0036.215					
2	15.0036.219					
3	581.73437 (1)					
4	599.00183					
5	599.00184					
6	599.00185					
7	599.00186					
8	599.00187					
215/99 (1)						
					AGGIORNAMENTO UP-DATING MODIFICATION AENDERUNG MODIFICACION	3/00
					A16	

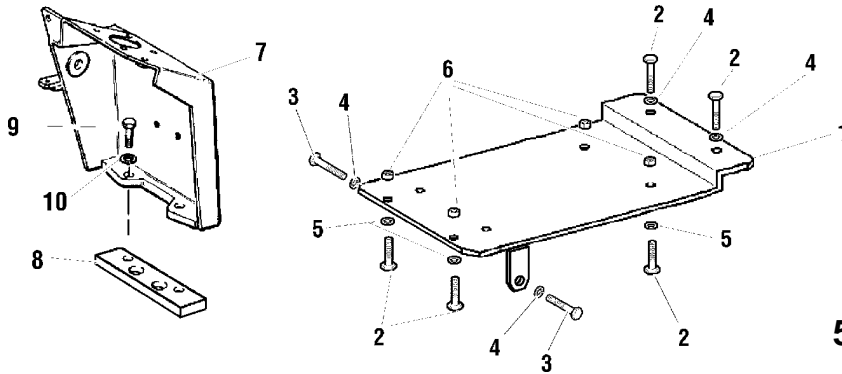
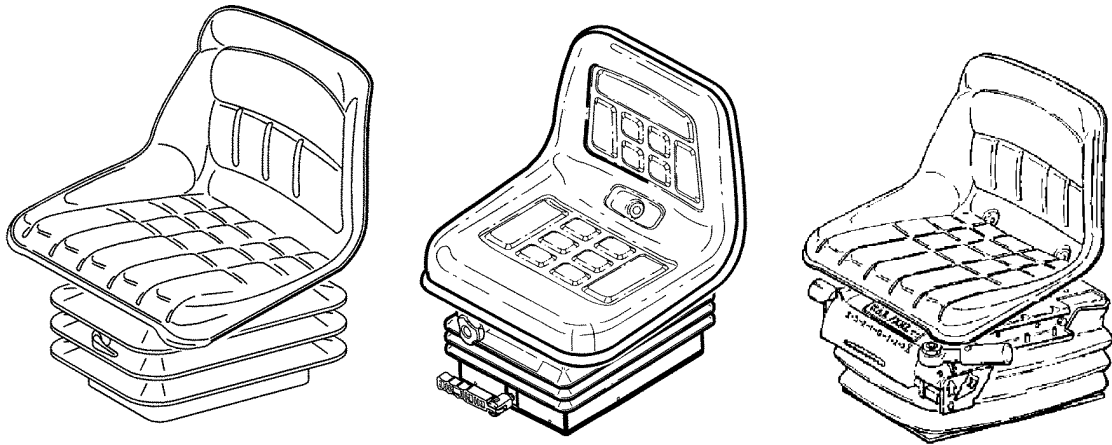

BCS - VANGUARD
500 - 550 - 700 - 750 - 800
RS-FR

VERSIONE MONODIREZIONALE CON MARTINETTI ESTERNI

MONODIRECTIONAL WITH EXTERNAL LIFT
 MONODIRECTIONNEL AVEC VERINS EXTERIEURS
 EINGERICHTETEN MIT AUSSEN-WINDEN
 MONODIRECCIONAL CON MARTINETES ESTERNO

→ Fino al N° di Serie | Dal N° di Serie →
 To Serial Nr. | From Serial Nr.
 Jusqu' au Nr. de Série | Du Nr. de Série
 Bis Serien - Nr. | Aus der Serien - Nr.
 Hasta la Serie Nr. | Desde la Serie Nr.

No. pezzo No. piece No. pièce No. bild No. pieza	No. di codice Part No. No. de ref. Code - Nr. No. de código	No. pezzo No. piece No. pièce No. bild No. pieza	No. di codice Part No. No. de ref. Code - Nr. No. de código	No. pezzo No. piece No. pièce No. bild No. pieza	No. di codice Part No. No. de ref. Code - Nr. No. de código
1	590.72636 (1)				
2	86.2488.000				
3	311.12150				
4	84.3643.060				
5	314.11084				
6	81.4569.000				
7	590.72974 (2)				
8	561.72216				
9	311.12219				
10	84.3755.000				
114/98 (1)					
241/98 (2)					
					AGGIORNAMENTO UP-DATING MODIFICATION AENDERUNG MODIFICACION
					3/00
A17					

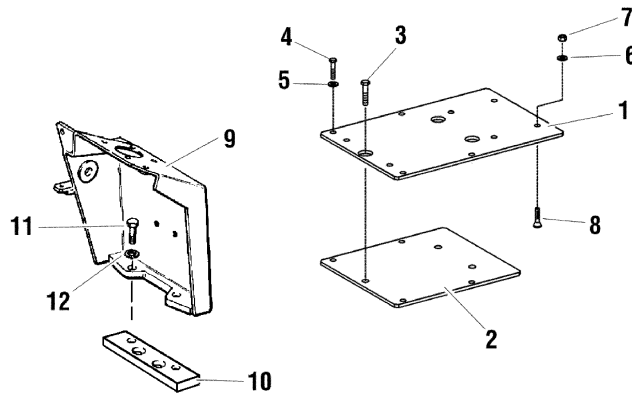
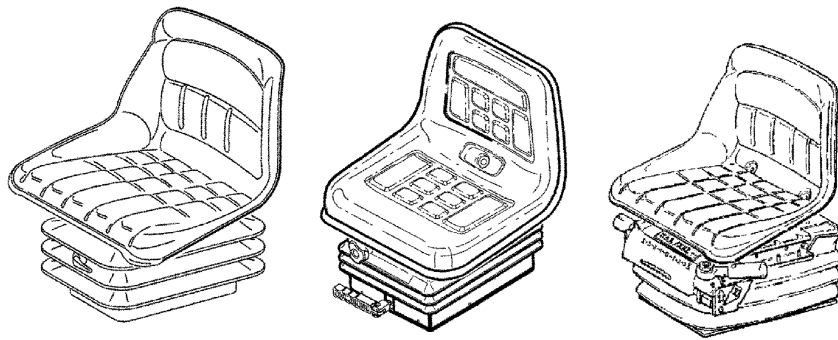

BCS - VANGUARD
500 - 550 - 700 - 750 - 800
RS-FR

VERSIONE MONODIREZIONALE CON SOLLEVATORE "MITA"

MONODIRECTIONAL WITH "MITA" LIFTER
 MONODIRECTIONNEL AVEC ELEVATEUR "MITA"
 EINGERICHTETEN MIT "MITA" HEBER
 MONODIRECCIONAL CON ELEVADOR "MITA"

→ Fino al N° di Serie | Dal N° di Serie →
 To Serial Nr. | From Serial Nr.
 Jusqu' au Nr. de Série | Du Nr. de Série
 Bis Serien - Nr. | Aus der Serien - Nr.
 Hasta la Serie Nr. | Desde la Serie Nr.

No. pezzo No. piece No. pièce No. bild No. pieza	No. di codice Part No. No. de ref. Code - Nr. No. de código	No. pezzo No. piece No. pièce No. bild No. pieza	No. di codice Part No. No. de ref. Code - Nr. No. de código	No. pezzo No. piece No. pièce No. bild No. pieza	No. di codice Part No. No. de ref. Code - Nr. No. de código
1	561.72291				
2	561.72290				
3	311.12900				
4	86.2488.000				
5	84.3643.060				
6	314.11084				
7	81.4569.000				
8	311.32566				
9	590.72974 (2)				
10	561.72216 (1)				
11	311.12219				
12	84.3755.000				
13/98 241/98	(1) (2)				
				AGGIORNAMENTO UP-DATING MODIFICATION AENDERUNG MODIFICACION	3/00
A17/1					

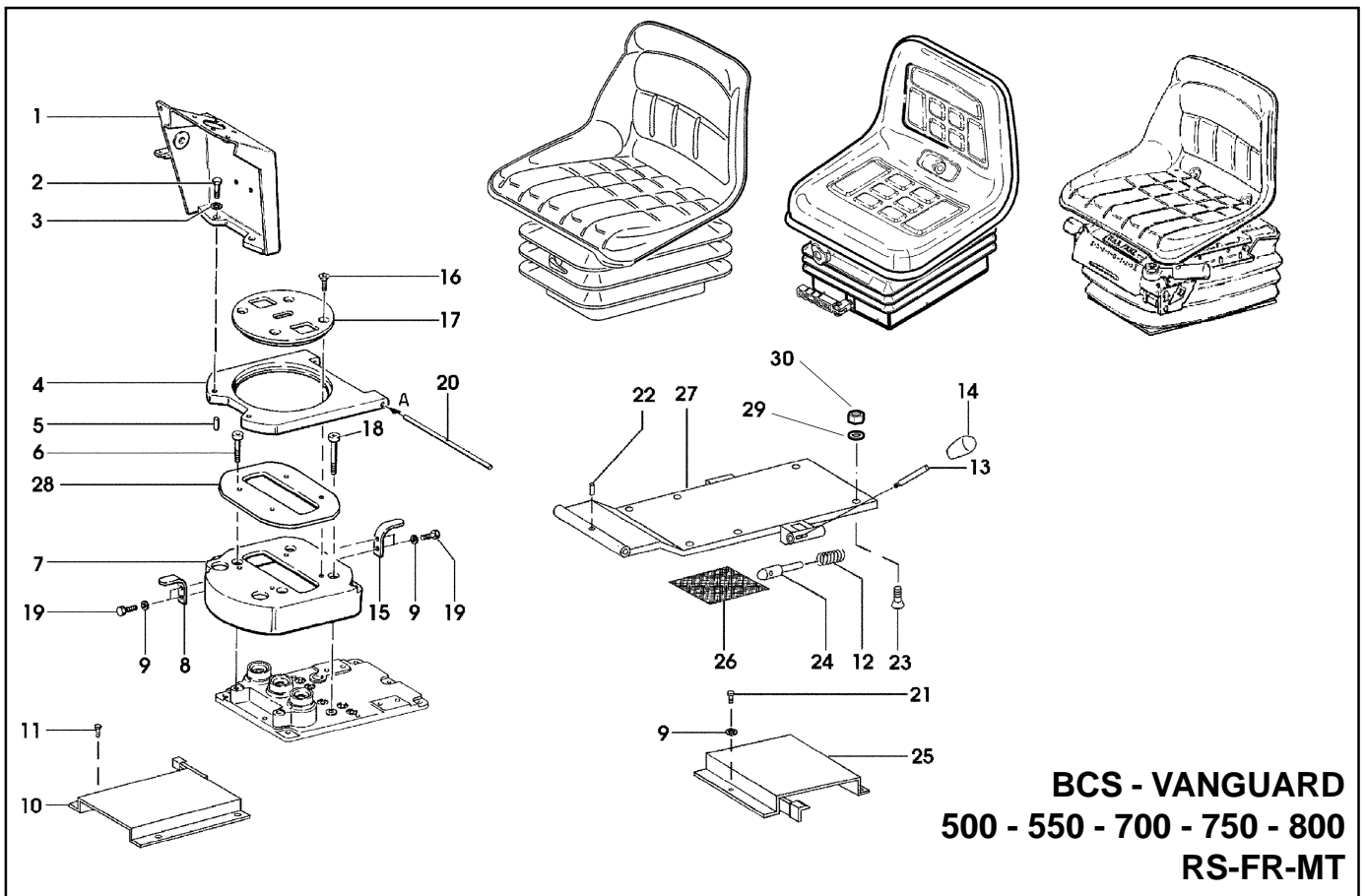

BCS - VANGUARD
500 - 550 - 700 - 750 - 800
RS-FR-MT

VERSIONE REVERSIBILE CON MARTINETTI ESTERNI

REVERSIBLE WITH EXTERNAL LIFT
 RÉVERSIBLE AVEC VERINS EXTERIEURS
 WENDETRAKTOR MIT AUSSEN WINDEN
 REVERSIBLE CON MARTINETTES ESTERNO

→ Fino al N° di Serie | Dal N° di Serie →
 To Serial Nr. | From Serial Nr.
 Jusqu' au Nr. de Série | Du Nr. de Série
 Bis Serien - Nr. | Aus der Serien - Nr.
 Hasta la Serie Nr. | Desde la Serie Nr.

No. pezzo No. piece No. pièce No. bild No. pieza	No. di codice Part No. No. de ref. Code - Nr. No. de código	No. pezzo No. piece No. pièce No. bild No. pieza	No. di codice Part No. No. de ref. Code - Nr. No. de código	No. pezzo No. piece No. pièce No. bild No. pieza	No. di codice Part No. No. de ref. Code - Nr. No. de código
1	590.72975 (3)	21	86.2488.000		
2	311.12219	22	85.1032.000		
3	84.3755.000	23	311.32566		
4	512.70149	24	563.71222		
5	85.1318.000	25	590.71217		
6	311.52100	26	573.70321		
7	511.70093	27	590.71213 (1)		
8	590.73111 (4)	28	580.72972 (2)		
9	84.3643.060	29	314.11084		
10	590.71221	30	81.4569.000		
11	86.2464.050				
12	580.70390				
13	561.71237				
14	83.7521.000				
15	590.73112 (4)				
16	86.3350.000				
17	512.70056				
18	311.52102				
19	86.2495.010				
20	561.70391				
30/98 (1)					
217/98 (2)	300605→				
241/98 (3)					
54/99 (4)	302327→				
				AGGIORNAMENTO UP-DATING MODIFICATION AENDERUNG MODIFICACION	
				3/00	
A17/2					

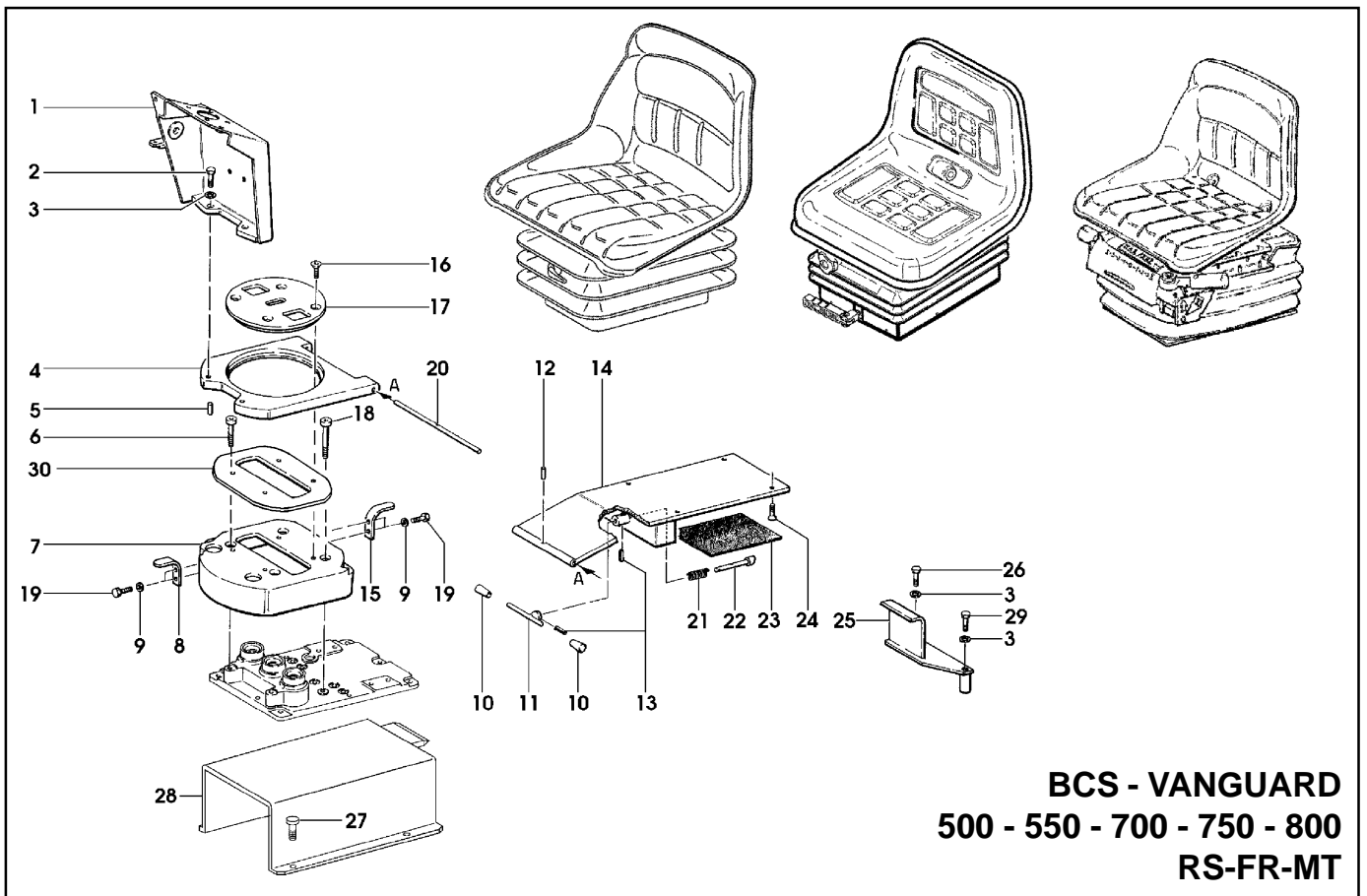

BCS - VANGUARD
500 - 550 - 700 - 750 - 800
RS-FR-MT

VERSIONE REVERSIBILE CON SOLLEVATORE "MITA"

REVERSIBLE WITH "MITA" LIFT
 RÉVERSIBLE AVEC ELEVATEUR "MITA"
 WENDETRAKTOR MIT "MITA" HEBER
 REVERSIBLE CON ELEVADOR "MITA"

→ Fino al N° di Serie | Dal N° di Serie →
 To Serial Nr. | From Serial Nr.
 Jusqu' au Nr. de Série | Du Nr. de Série
 Bis Serien - Nr. | Aus der Serien - Nr.
 Hasta la Serie Nr. | Desde la Serie Nr.

No. pezzo No. piece No. pièce No. bild No. pieza	No. di codice Part No. No. de ref. Code - Nr. No. de código	No. pezzo No. piece No. pièce No. bild No. pieza	No. di codice Part No. No. de ref. Code - Nr. No. de código	No. pezzo No. piece No. pièce No. bild No. pieza	No. di codice Part No. No. de ref. Code - Nr. No. de código
1	590.72975 (2)	20	561.70391		
2	311.12219	21	580.70390		
3	84.3755.000	22	563.70388		
4	512.70149	23	573.70321		
5	85.1318.000	24	311.32566		
6	311.52100	25	590.70319		
7	511.70093	26	86.3493.000		
8	590.73111 (3)	27	86.2464.050		
9	84.3643.060	28	590.71231		
10	83.7521.000	29	311.12215		
11	590.70389	30	580.72972 (1)		
12	85.1032.000				
13	342.11029				
14	590.70320				
15	590.73112 (3)				
16	86.3350.000				
17	512.70056				
18	311.52102				
19	86.2495.010				
217/98	(1) 300605→				AGGIORNAMENTO UP-DATING MODIFICATION AENDERUNG MODIFICACION
241/98	(2)			3/00	
54/99	(3) 302327→				
A17/3					

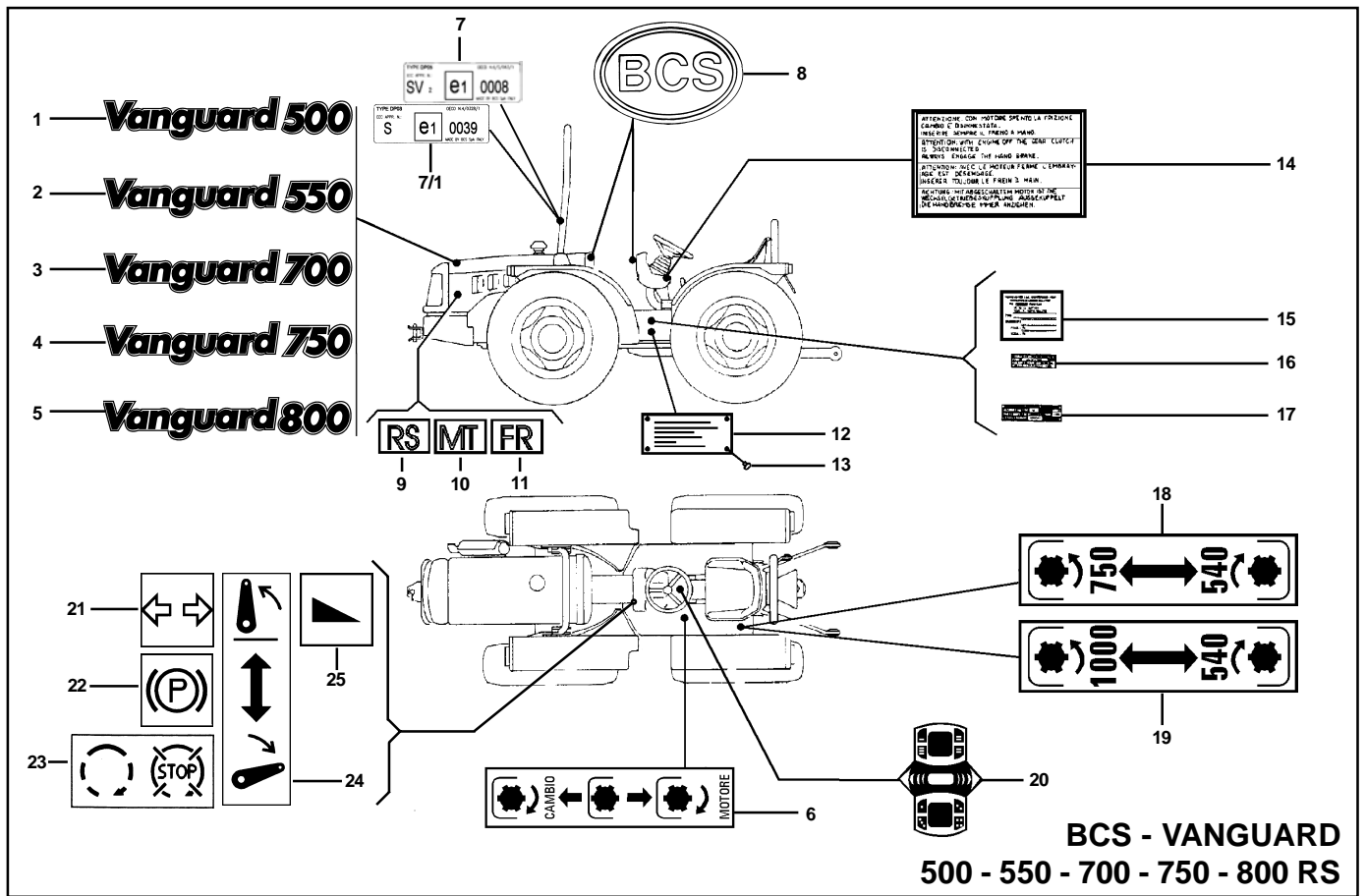

BCS - VANGUARD
500 - 550 - 700 - 750 - 800 RS

CARROZZERIA
 BODY
 CARROSSERIE
 KAROSSERIE
 CARROCERIA

→ Fino al N°- di Serie | Dal N°- di Serie →
 To Serial Nr. | From Serial Nr.
 Jusq' au Nr. de Sèrie | Du Nr. de Sèrie
 Bis Serien - Nr. | Aus der Serien - Nr.
 Hasta la Serie Nr. | Desde la Serie Nr.

No. pezzo No. piece No. pièce No. bild No. pieza	No. di codice Part No. No. de ref. Code - Nr. No. de codigo	No. pezzo No. piece No. pièce No. bild No. pieza	No. di codice Part No. No. de ref. Code - Nr. No. de codigo	No. pezzo No. piece No. pièce No. bild No. pieza	No. di codice Part No. No. de ref. Code - Nr. No. de codigo
1	580.70550	23	580.72511 (2)		
2	580.72029	24	580.72516 (2)		
3	580.70549	25	580.72517 (2)		
4	580.72030				
5	580.71361				
6	580.72575 (1)				
7	580.73643 RS-FR (3)				
7/1	580.73645 MT (3)				
8	580.59211				
9	580.70933				
10	580.71175				
11	580.70932				
12	580.71058				
13	80.8805.000				
14	580.70710				
18	580.72573 (1)				
19	580.72574 (1)				
20	580.73761 (4)				
21	580.72509 (2)				
22	580.72510 (2)				

82/98 (1)
 254/99 (2)
 21/00 (3)
 36/00 (4)

AGGIORNAMENTO
 UP-DATING
 MODIFICATION
 AENDERUNG
 MODIFICACION

3/00

A18

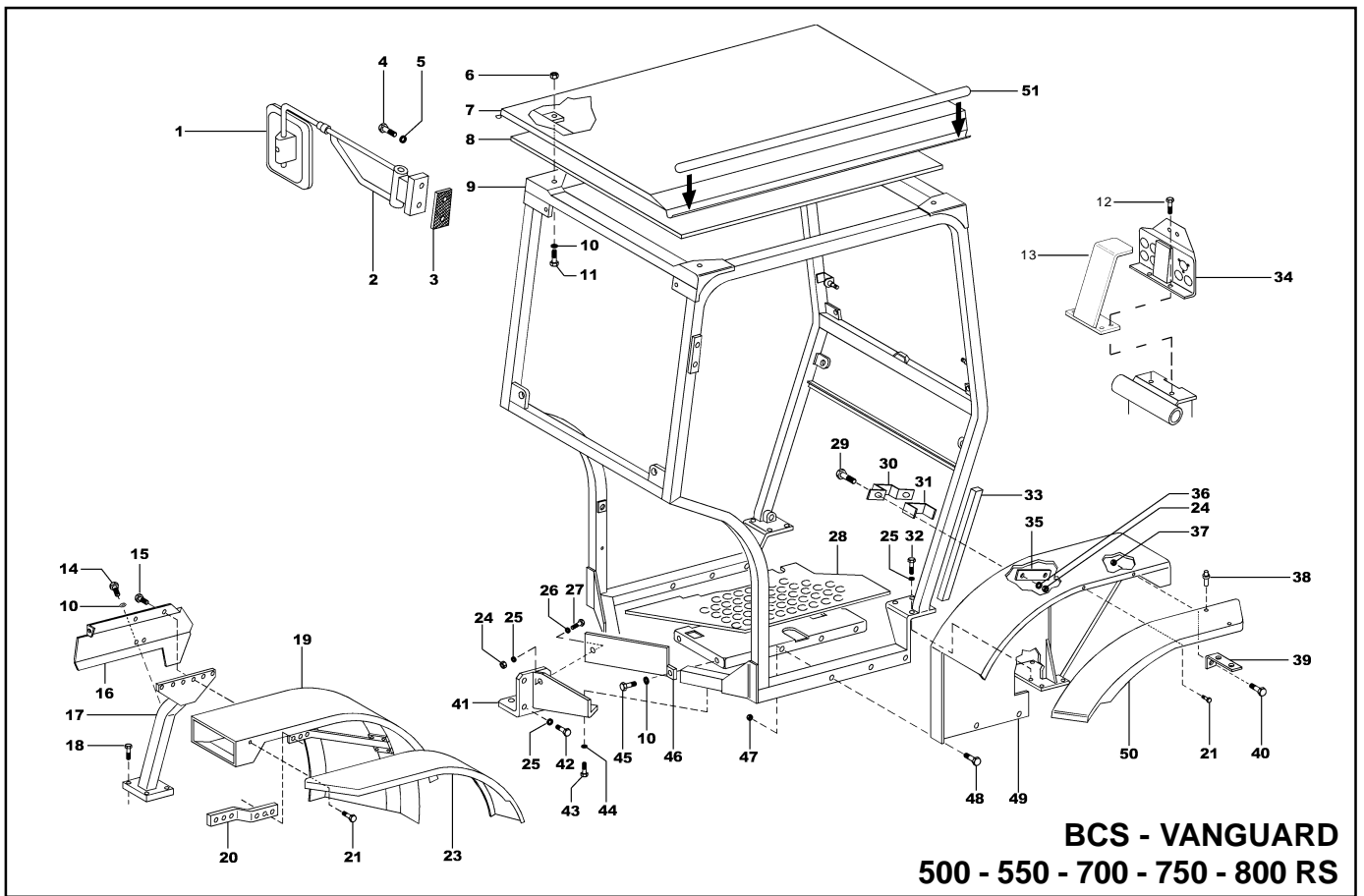

BCS - VANGUARD
500 - 550 - 700 - 750 - 800 RS

CARROZZERIA
BODY
CARROSSERIE
KAROSSERIE
CARROCERIA

▲ **PNEUMATICI 15"**
 TYRE 15"
 PNEUMATIQUE 15"
 REIFEN 15"
 NEUMATICO 15"

▲▲ **PNEUMATICI 18" e 20"**
 TYRE 18" AND 20"
 PNEUMATIQUE 18" ET 20"
 REIFEN 18" UND 20"
 NEUMATICO 18" Y 20"

→ **Fino al N° - di Serie**
 To Serial Nr.
 Jusq' au Nr. de Sèrie
 Bis Serien - Nr.
 Hasta la Serie Nr.

Dal N° - di Serie →
 From Serial Nr.
 Du Nr. de Sèrie
 Aus der Serien - Nr.
 Desde la Serie Nr.

No. pezzo No. piece No. pièce No. bild No. pieza	No. di codice Part No. No. de ref. Code - Nr. No. de código	No. pezzo No. piece No. pièce No. bild No. pieza	No. di codice Part No. No. de ref. Code - Nr. No. de código	No. pezzo No. piece No. pièce No. bild No. pieza	No. di codice Part No. No. de ref. Code - Nr. No. de código	No. pezzo No. piece No. pièce No. bild No. pieza	No. di codice Part No. No. de ref. Code - Nr. No. de código
1	581.71066	19/1	590.70459 (DX)	31	573.71121	47	81.4573.000
2	581.71536	19	590.70834 (SX)	32	86.3359.000	48	86.3000.000
3	581.71054	19/1	590.70833 (DX) ▲	33	25.6910.000	49	590.70893 (SX)
4	86.2226.010	20	561.70826 (SX)	34	590.72238	49/1	590.70894 (DX)
5	84.3570.000	20/1	561.70825 (DX)	35	561.71120	50	573.70799 (SX)
6	81.4574.000	21	80.8857.000	36	84.3570.000	50/1	573.70800 (DX)
7	590.70855	22	573.70471 (SX) ▲▲	37	81.4548.000	51	25.6809.000
8	138.00033 (2)	22/1	573.70470 (DX) ▲▲	38	80.8857.000		
9	590.70858	22	573.70836 (SX) ▲	39	561.71075		
10	84.3643.060	22/1	573.70835 (DX) ▲	40	86.2160.000		
11	86.2546.000	23	573.70798 (SX)	41	590.70845 (SX)		
12	590.73191 (1)	23/1	573.70801 (DX)	41/1	590.70846 (DX)		
13	311.12272 (1)	24	81.4545.000	42	86.3276.000		
14	86.2455.000	25	84.3755.000	43	86.3740.000		
15	86.2555.000	26	84.3680.000	44	84.3843.060		
16	561.70822 (SX)	27	86.2190.000	45	311.11151		
16/1	561.70823 (DX)	28	573.70851 (SX)	46	561.70844 (SX) ▲▲		
17	590.70824 ▲▲	28/1	573.71077 (DX)	46/1	561.70843 (DX) ▲▲		
18	86.3703.000 ▲▲	29	86.2129.000	46	561.70877 (SX) ▲		
19	590.70460 (SX) ▲	30	561.71119	46/1	561.70876 (DX) ▲		

94/99 (1)
 200/99 (2)

AGGIORNAMENTO
 UP-DATING
 MODIFICATION
 AENDERUNG
 MODIFICACION

3/00

A19

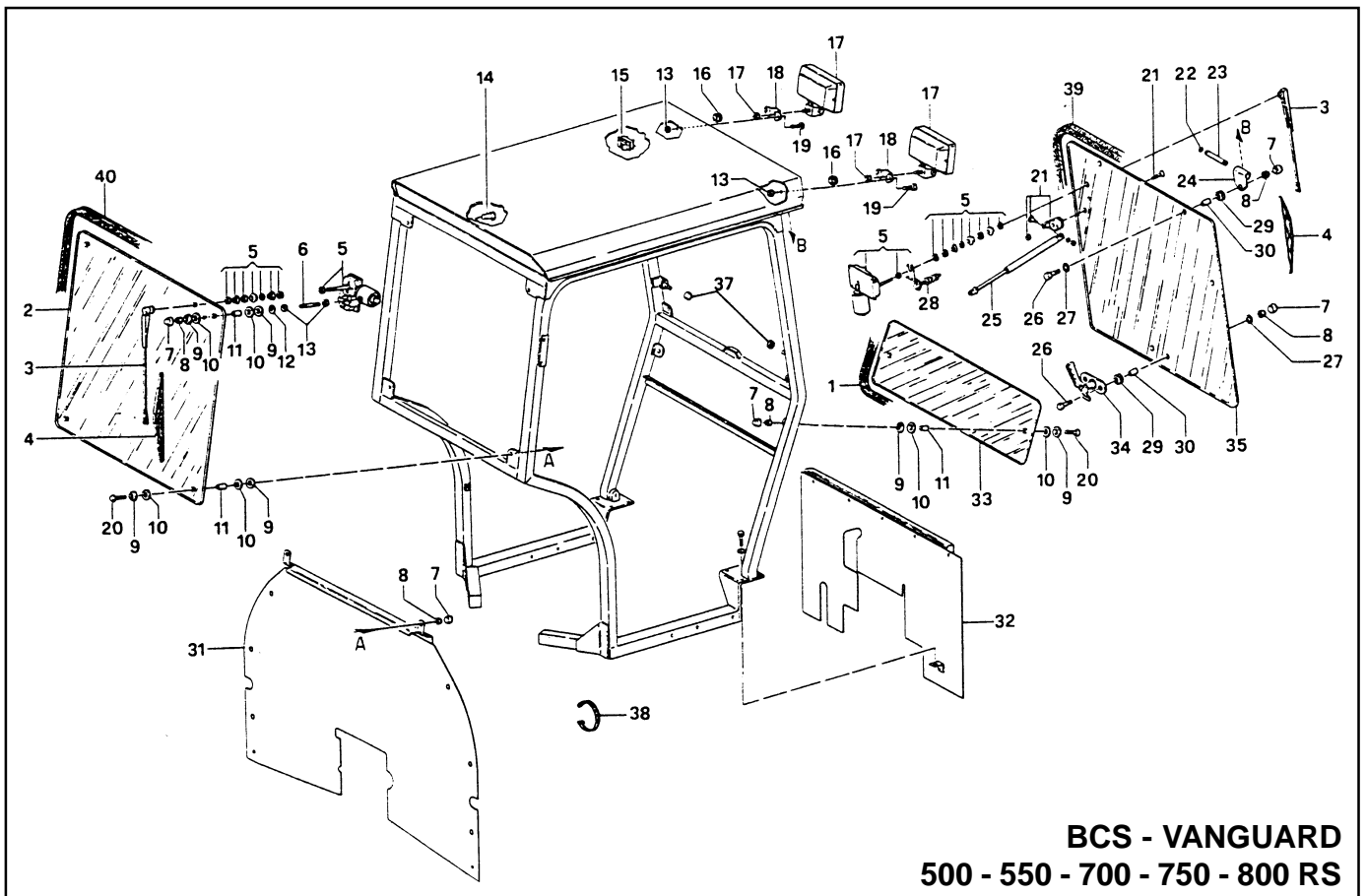

BCS - VANGUARD
500 - 550 - 700 - 750 - 800 RS

CARROZZERIA
 BODY
 CARROSSERIE
 KAROSSERIE
 CARROCERIA

→ Fino al N°- di Serie
 To Serial Nr.
 Jusq' au Nr. de Sèrie
 Bis Serien - Nr.
 Hasta la Serie Nr.

Dal N°- di Serie →
 From Serial Nr.
 Du Nr. de Sèrie
 Aus der Serien - Nr.
 Desde la Serie Nr.

No. pezzo No. piece No. pièce No. bild No. pieza	No. di codice Part No. No. de ref. Code - Nr. No. de código	No. pezzo No. piece No. pièce No. bild No. pieza	No. di codice Part No. No. de ref. Code - Nr. No. de código	No. pezzo No. piece No. pièce No. bild No. pieza	No. di codice Part No. No. de ref. Code - Nr. No. de código
1	581.70867	21	581.71114		
2	580.70856	22	352.11060		
3	581.70861	23	560.71681	(1)	
4	581.70860	24	561.71106	(1)	
5	581.70837	25	581.71868		
6	313.12084	26	86.2724.000		
7	581.70866	27	84.3708.000		
8	81.4585.000	28	581.71116		
9	581.70863	29	581.71113		
10	581.70864	30	581.71112		
11	581.70865	31	590.71087		
12	84.3696.000	32	590.71085		
13	81.4574.000	33	580.70857		
14	82.5407.050	34	581.71115		
15	581.70859	35	580.71104		
16	82.5414.000	37	81.4547.000		
17	581.70847	38	81.7660.000		
18	561.70854	39	590.71083		
19	86.2474.010	40	590.71084		
20	311.22085				

234/98 (1)

AGGIORNAMENTO
 UP-DATING
 MODIFICATION
 AENDERUNG
 MODIFICACION

3/00

A20

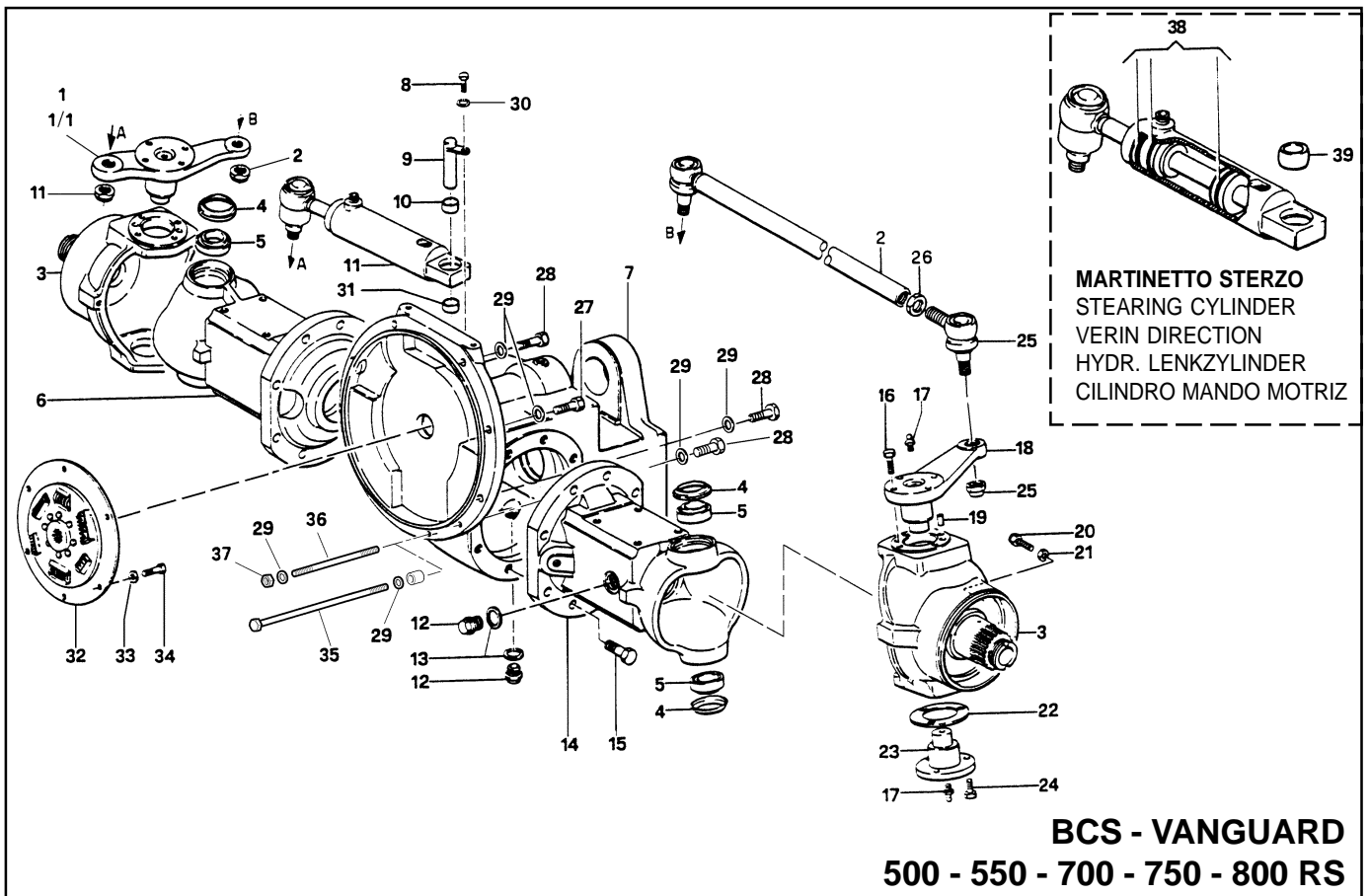

PONTE ANTERIORE E DIFFERENZIALE
FRONT AXLE AND DIFFERENTIAL
PONT AVANT ET DIFFERENTIEL
ACHSANTRIEBE VORNE UND DIFFERENTIAL
PUENTE DELANTERO Y DIFERENCIAL

FRUTTETO
NARROWER TRACTOR FOR ROWS
TRACTEUR POUR OUIILLERES
ENGE VERSION ZUR BEHANDLUNG ZWISCHEN DEN
PFLANZENREIHEN
TRACTOR ESTRECHO PARA HILERAS

→ Fino al N° di Serie
 To Serial Nr.
 Jusqu'au Nr. de Série
 Bis Serien - Nr.
 Hasta la Serie Nr.

→ Dal N° di Serie
 From Serial Nr.
 Du Nr. de Série
 Aus der Serien - Nr.
 Desde la Serie Nr.

No. pezzo No. piece No. pièce No. bild No. pieza	No. di codice Part No. No. de ref. Code - Nr. No. de codigo	No. pezzo No. piece No. pièce No. bild No. pieza	No. di codice Part No. No. de ref. Code - Nr. No. de codigo	No. pezzo No. piece No. pièce No. bild No. pieza	No. di codice Part No. No. de ref. Code - Nr. No. de codigo
1	523.70058	20	563.70217	36	83.8475.000 80
1/1	523.71173 ⌘	21	81.4632.000	37	81.4629.010 80
2	590.70225	22	561.70082 (0,5)	38	581.71738
3	512.70090	22/1	561.70221 (0,6)	39	581.71799
4	581.70077	22/2	561.70222 (0,7)		
5	81.2747.000	22/3	561.70223 (0,8)		
6	512.70096	22/4	561.73353 (0,4)		
7	511.72560 (1)	23	523.70083		
8	311.11151	24	86.3267.050		
9	590.71171	25	581.70069		
10	561.70226	26	563.70486		
11	581.70059	27	311.12211		
12	581.73495 (2)	28	311.12212		
13	84.4273.090	29	84.3755.000		
14	512.70103	30	84.3643.060		
15	86.4222.010	31	561.71172		
16	86.3358.050	32	581.73494 (3)		
17	82.6038.000	33	314.21083		
18	523.70057	34	86.2555.000		
19	563.70228	35	311.11218 50-55-70-75		

85/98 (1)
 230/99 (2)
 290/99 (3) 302619 →

AGGIORNAMENTO
 UP-DATING
 MODIFICATION
 AENDERUNG
 MODIFICACION

3/00

B1

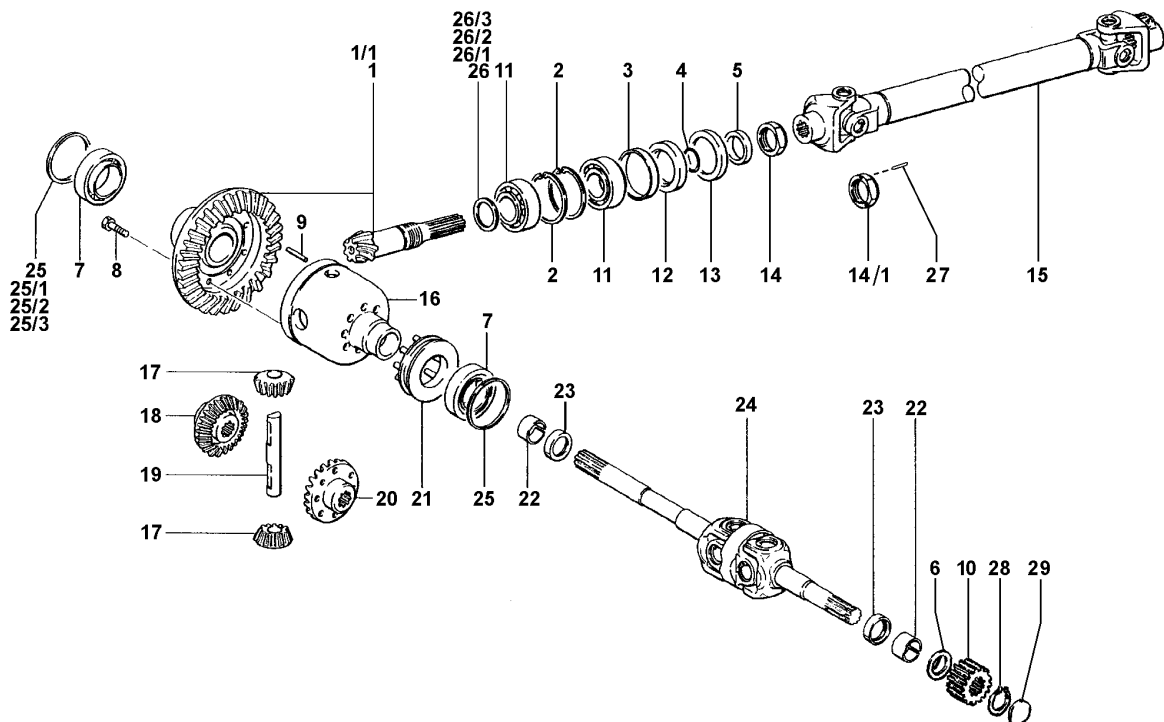

BCS - VANGUARD
500 - 550 - 700 - 750 - 800 RS

PONTE ANTERIORE E DIFFERENZIALE ▲ PNEUMATICI 15" ▲▲ PNEUMATICI 18" e 20" → Fino al N° - di Serie | Dal N° - di Serie →
FRONT AXLE AND DIFFERENTIAL TYRE 15" TYRE 18" AND 20" To Serial Nr. From Serial Nr.
PONT AVANT ET DIFFERENTIEL PNEUMATIQUE 15" PNEUMATIQUE 18" ET 20" Jusq' au Nr. de Sèrie Du Nr. de Sèrie
ACHSANTRIEBE VORNE UND DIFFERENTIAL REIFEN 15" REIFEN 18" UND 20" Bis Serien - Nr. Aus der Serien - Nr.
PUENTE DELANTERO Y DIFERENCIAL NEUMATICO 15" NEUMATICO 18" Y 20" Hasta la Serie Nr. Desde la Serie Nr.

No. pezzo No. piece No. pièce No. bild No. pieza	No. di codice Part No. No. de ref. Code - Nr. No. de codigo	No. pezzo No. piece No. pièce No. bild No. pieza	No. di codice Part No. No. de ref. Code - Nr. No. de codigo	No. pezzo No. piece No. pièce No. bild No. pieza	No. di codice Part No. No. de ref. Code - Nr. No. de codigo
1	593.70208 ▲ (9/43)	19	564.71036 (3)		
1/1	593.70737 ▲▲ (12/43)	20	524.70063 (1)		
2	80.1422.010	21	590.70065		
3	561.70213	22	581.70039		
4	80.3078.100	23	80.2119.050		
5	564.70215	24	581.70107		
6	564.70216	25	563.70089 (0,5)		
7	81.2956.000	25/1	563.70127 (0,6)		
8	86.3311.250 (2)	25/2	563.70128 (0,7)		
9	563.71037	26	563.70209 (2,85)		
10	524.70086	26/1	563.70210 (2,95)		
11	81.2859.000	26/2	563.70211 (3,05)		
12	80.2239.045	26/3	563.70212 (3,15)		
13	561.70214	27	85.1044.000 (4)		
14	563.70085	28	80.1218.010		
14/1	563.72536 (4)	29	564.70084		
15	581.70220				
16	513.71035 (2)				
17	524.70067				
18	524.70064 (1)				

179/97 (1)
 188/97 (2)
 60/98 (3)
 85/98 (4)

AGGIORNAMENTO
 UP-DATING
 MODIFICATION
 AENDERUNG
 MODIFICACION

3/00

B2

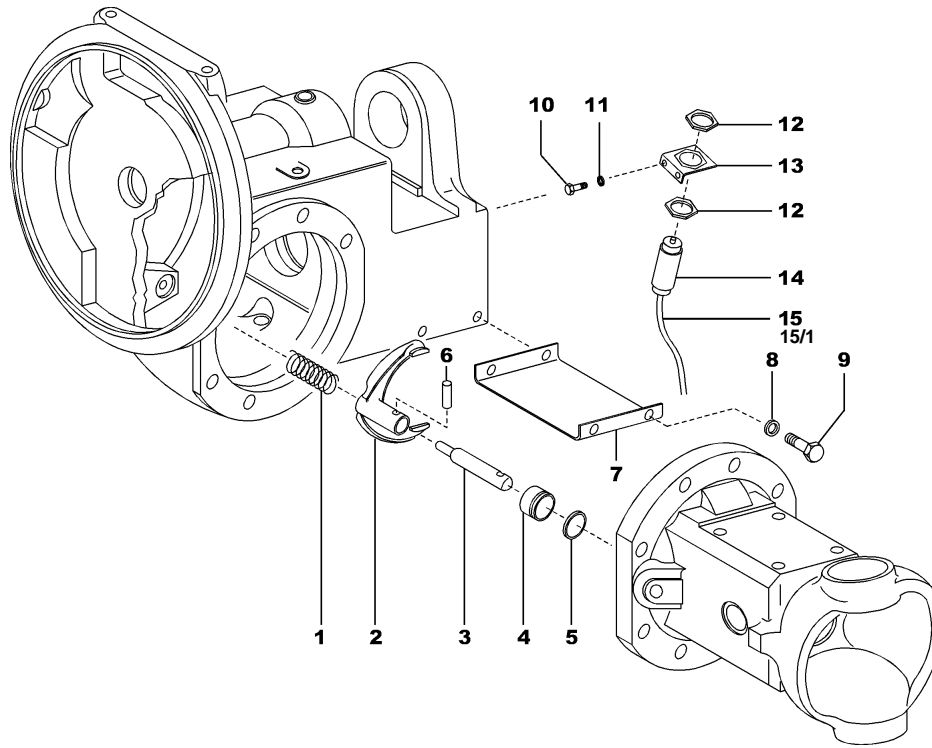

BCS - VANGUARD
500 - 550 - 700 - 750 - 800 RS

PONTE ANTERIORE E DIFFERENZIALE
FRONT AXLE AND DIFFERENTIAL
PONT AVANT ET DIFFERENTIEL
ACHSANTRIRBE VORNE UND DIFFERENTIAL
PUENTE DELANTERO Y DIFERENCIAL

→ **Fino al N°- di Serie** | **Dal N°- di Serie** →
To Serial Nr. | *From Serial Nr.*
Jusq' au Nr. de Sèrie | *Du Nr. de Sèrie*
Bis Serien - Nr. | *Aus der Serien - Nr.*
Hasta la Serie Nr. | *Desde la Serie Nr.*

No. pezzo <i>No. piece</i> <i>No. pièce</i> <i>No. bild</i> <i>No. pieza</i>	No. di codice <i>Part No.</i> <i>No. de ref.</i> <i>Code - Nr.</i> <i>No. de código</i>	No. pezzo <i>No. piece</i> <i>No. pièce</i> <i>No. bild</i> <i>No. pieza</i>	No. di codice <i>Part No.</i> <i>No. de ref.</i> <i>Code - Nr.</i> <i>No. de código</i>	No. pezzo <i>No. piece</i> <i>No. pièce</i> <i>No. bild</i> <i>No. pieza</i>	No. di codice <i>Part No.</i> <i>No. de ref.</i> <i>Code - Nr.</i> <i>No. de código</i>
1	580.70205				
2	512.70203 (1)				
3	563.70582				
4	563.70583				
5	581.70195				
6	85.1260.000				
7	561.72538 (2)				
8	84.3570.000				
9	311.12082				
10	311.11151				
11	84.3643.060				
12	563.72536 (2)				
13	561.72537 (2)				
14	581.72278 (2)				
15	580.72565 R (2)				
15/1	580.72564 M (2)				
178/97	(1)				
85/98	(2)				
				AGGIORNAMENTO <i>UP-DATING</i> <i>MODIFICATION</i> <i>AENDERUNG</i> <i>MODIFICACION</i>	3/00
B3					

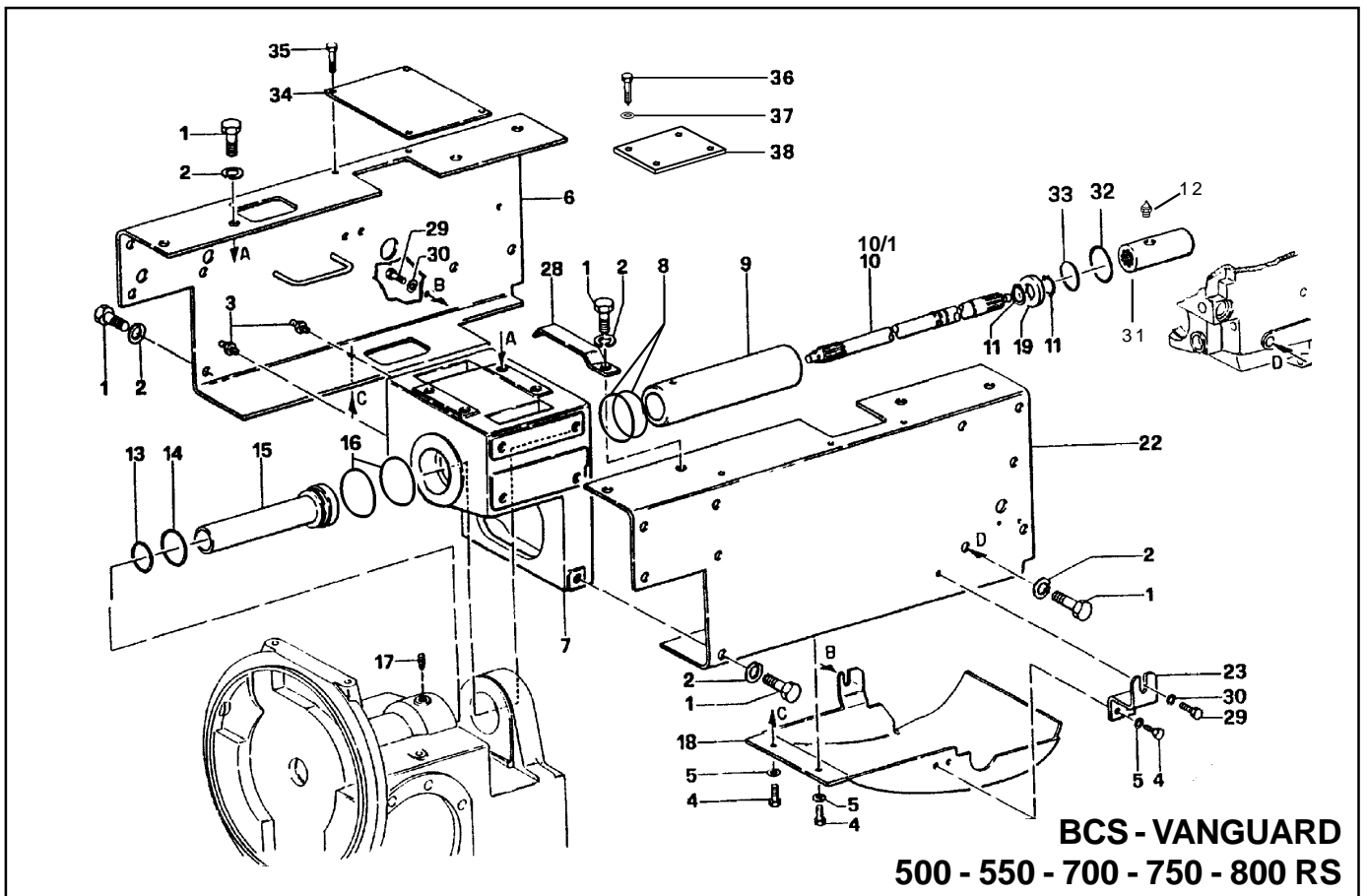

BCS - VANGUARD
500 - 550 - 700 - 750 - 800 RS

SCATOLA CENTRALE
INTERMEDIATE HOUSING
CARTER MEDIAN
MITTLEREGEHAUSE
CAJA INTERMEDIA

R REVERSIBILE
 REVERSIBLE
 RÉVERSIBLE
 WENDETRAKTOR
 REVERSIBLE

M MONODIREZIONALE
 MONODIRECTIONAL
 MONODIRECTIONNEL
 EINGERICHTETEN
 MONODIRECCIONAL

→ **Fino al N°- di Serie**
 To Serial Nr.
 Jusq' au Nr. de Sèrie
 Bis Serien - Nr.
 Hasta la Serie Nr.

Dal N°- di Serie →
 From Serial Nr.
 Du Nr. de Sèrie
 Aus der Serien - Nr.
 Desde la Serie Nr.

No. pezzo No. piece No. pièce No. bild No. pieza	No. di codice Part No. No. de ref. Code - Nr. No. de codigo	No. pezzo No. piece No. pièce No. bild No. pieza	No. di codice Part No. No. de ref. Code - Nr. No. de codigo	No. pezzo No. piece No. pièce No. bild No. pieza	No. di codice Part No. No. de ref. Code - Nr. No. de codigo
--	---	--	---	--	---

1	86.4180.000	22	561.70006		
2	84.3921.030	23	561.70360		
3	82.6056.000	28	561.70579	R	
4	311.11151	29	311.12219		
5	84.3643.060	30	84.3755.000		
6	561.70007	31	564.71048	(ϕ 30)	(3)
7	511.72181 (1)	32	381.12982	(ϕ 30)	
8	80.3210.005 (1)	33	80.0056.050	(ϕ 30)	
9	564.70011	34	561.71067		
10	565.71082 (ϕ 30) (L=840)	35	86.2479.020		
10/1	565.71044 (ϕ 30) (L=850)	36	311.12149	M (2)	
11	351.21030	37	84.3643.060	M (2)	
12	86.6038.000 (3)	38	561.72570	M (2)	
13	80.3209.000				
14	80.3209.070				
15	590.70012				
16	80.3210.005 (1)				
17	581.70013				
18	590.71276				
19	573.71049 (ϕ 30)				

189/97	(1)				AGGIORNAMENTO UP-DATING MODIFICATION AENDERUNG MODIFICACION
69/98	(2)			3/00	
116/99	(3) 301471→				

B4

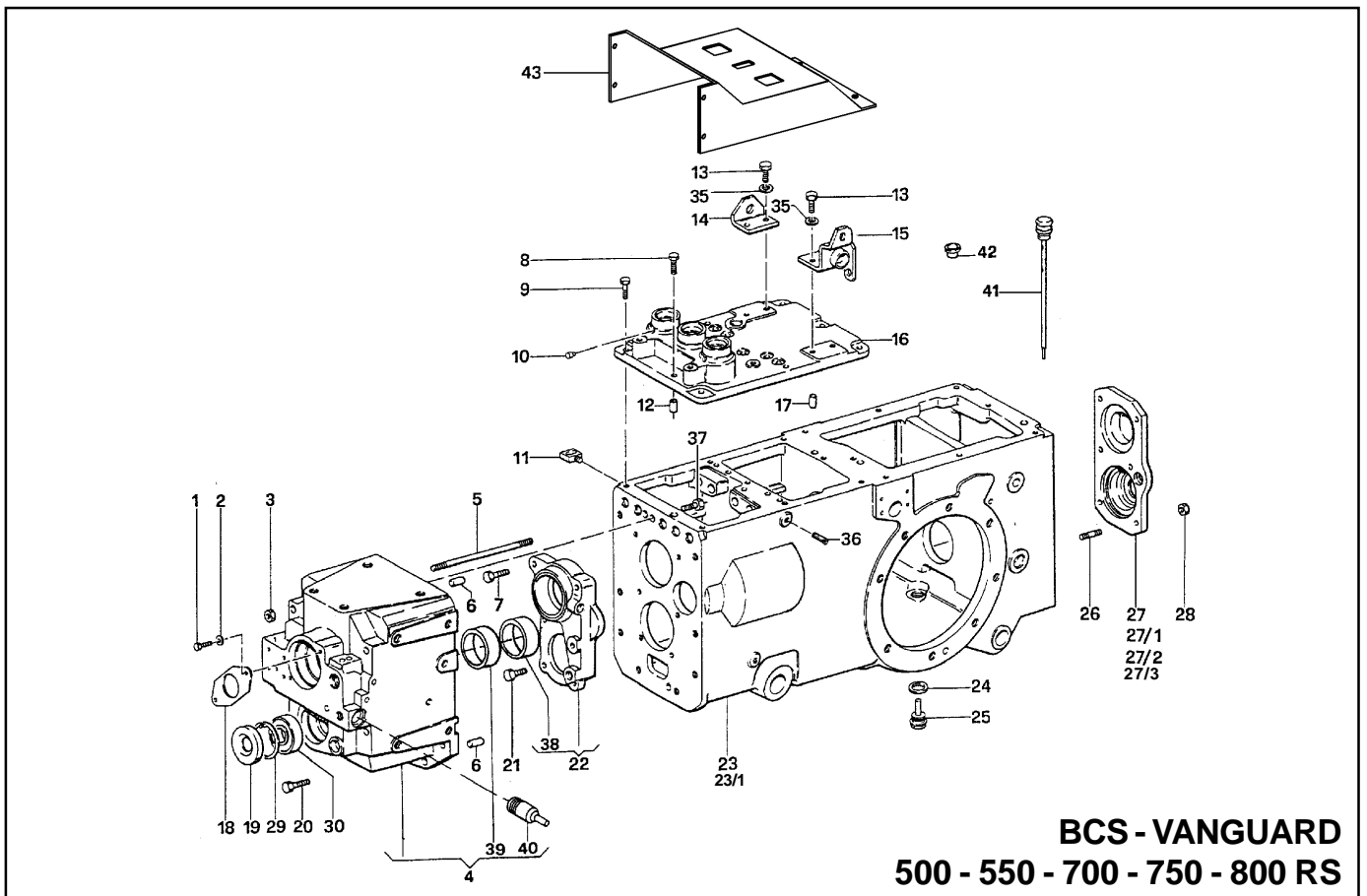

BCS - VANGUARD
500 - 550 - 700 - 750 - 800 RS

SCATOLA CAMBIO E SCATOLA FRIZIONE

GEAR BOX AND CLUTCH CASES

BOITE DE VITESSES ET BOITE D'EMBRAYAGE

GETRIEBE-GEHAEUSE UND KUPPLUNGS-GEHAEUSE

CAJA DE CAMBIOS Y CAJA EMBRAGUES

* PRESA DI FORZA 540/1000

POWER TAKE-OFF 540/1000

PRISE DE FORCE 540/1000

NEBEN-ANTRIEB 540/1000

TOMA DE FUERZA 540/1000

** PRESA DI FORZA 540/750

POWER TAKE-OFF 540/750

PRISE DE FORCE 540/750

NEBEN-ANTRIEB 540/750

TOMA DE FUERZA 540/750

→ Fino al N° di Serie

To Serial Nr.

Jusq' au Nr. de Série

Bis Serien - Nr.

Hasta la Serie Nr.

Dal N° di Serie →

From Serial Nr.

Du Nr. de Série

Aus der Serien - Nr.

Desde la Serie Nr.

No. pezzo No. pièce No. bild No. pieza	No. di codice Part No. No. de ref. Code - Nr. No. de codigo	No. pezzo No. pièce No. bild No. pieza	No. di codice Part No. No. de ref. Code - Nr. No. de codigo	No. pezzo No. pièce No. bild No. pieza	No. di codice Part No. No. de ref. Code - Nr. No. de codigo
1	311.11090	22	592.71148		<p>N.B. In sostituzione del particolare 27/1; fornire il 27/2 e i particolari 17/2 + 20/1 + 21/1 di TAV. C13</p> <p>N.B. Instead of part no. 27/1; please indicate no. 27/2 and part no. 17/2 + 20/1 + 21/1 on TABLE C13</p> <p>N.B. Au lieu de la pièce 27/1; indiquer la pièce 27/2 et les pièces 17/2 + 20/1 + 21/1 de la TABLE C13</p> <p>N.B. Als Ersatz für den Teil 27/1; geben Sie bitte die Teile 27/2 und den Teil 17/2 + 20/1 + 21/1 auf TAFEL C13 an</p> <p>N.B. En lugar de la pieza 27/1; indicar 27/2 y la pieza 17/2 + 20/1 + 21/1 en la TABLA C13</p>
2	84.3570.000	23	511.71142 (5)		
3	81.4698.000	23/1	564.72910 (7)		
4	593.71071	24	84.4273.090		
5	563.70435	25	581.70021		
6	561.70016	26	83.8154.010		
7	86.2875.000	27	511.70102 **		
8	311.12152	27/1	511.70754 *(N.B.) (1)		
9	311.12146	27/2	511.71984 (2)		
10	563.70018 (3)	27/3	511.73239 (8)		
11	561.70397	28	81.4574.000		
12	561.70017	29	351.11062		
13	311.12150	30	371.11254		
14	561.72065	35	314.24084		
15	590.71214	36	86.3183.000		
16	511.70019 (3)	37	86.3982.050		
17	571.70016	38	564.70002		
18	561.70199	39	564.70003		
19	80.2104.000	40	564.70030		
20	311.00104	41	581.71198 (6)		
21	86.2723.000	42	300.40005		
		43	573.73760 M (4) (9)		
91/96	(1)		132/98 (6)		<p>AGGIORNAMENTO UP-DATING MODIFICATION ÄNDERUNG MODIFICACION</p> <p>3/00</p>
60/97	(2)		191/98 (7)		
198/97	(3)		137/99 (8) 302301 →		
13/98	(4)		36/00 (9)		
82/98	(5)				

B5

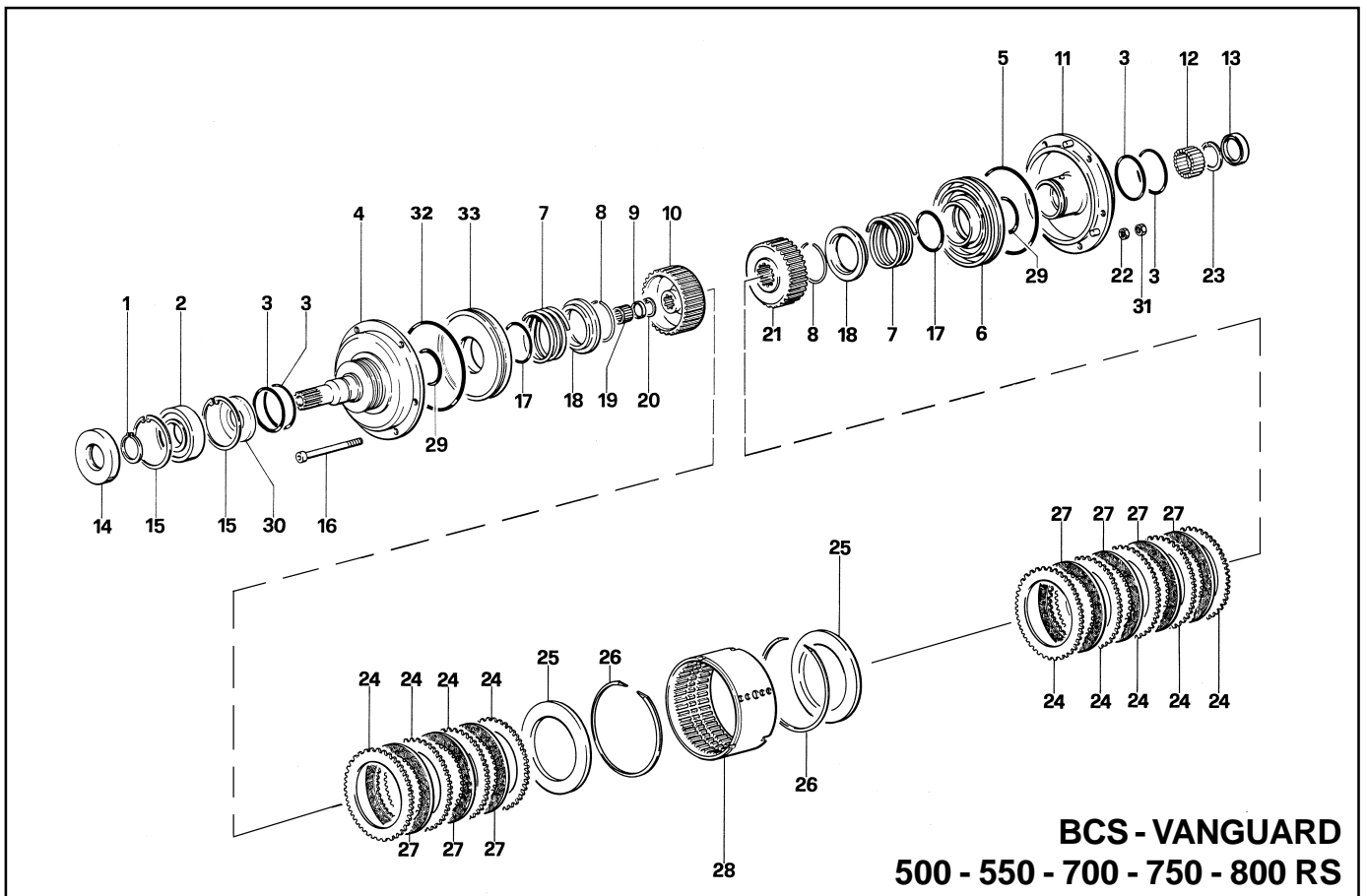

BCS - VANGUARD
500 - 550 - 700 - 750 - 800 RS

FRIZIONE E RELATIVO COMANDO
CLUTCH AND CONTROL UNIT
EMBRAYAGE ET RELATIF COMMANDE
KUPPLUNG UND ENTSPRECHENDE STEUERUNG
EMBRAGUE Y MANDOS

◇ **FRIZIONE COMPLETA**
CLUTCH ASSY
EMBRAYAGE COMPLET
KOMPL. KUPPLUNG
EMBRAGUE COMPLETO

→ **Fino al N°- di Serie**
To Serial Nr.
Jusq' au Nr. de Sèrie
Bis Serien - Nr.
Hasta la Serie Nr.

Dal N°- di Serie →
From Serial Nr.
Du Nr. de Sèrie
Aus der Serien - Nr.
Desde la Serie Nr.

No. pezzo No. piece No. pièce No. bild No. pieza	No. di codice Part No. No. de ref. Code - Nr. No. de codigo	No. pezzo No. piece No. pièce No. bild No. pieza	No. di codice Part No. No. de ref. Code - Nr. No. de codigo	No. pezzo No. piece No. pièce No. bild No. pieza	No. di codice Part No. No. de ref. Code - Nr. No. de codigo
--	---	--	---	--	---

---	599.78000 ◇	18	563.70267 ◇		
		19	81.2599.086 ◇		
1	351.21035	20	80.1175.500 ◇		
2	81.2868.100	21	524.70270 ◇		
3	581.70306	22	81.4535.050 ◇		
4	590.71348 ◇	23	80.1310.500 ◇		
5	581.72400 ◇	24	581.70034 ◇		
6	532.73025 ◇	25	563.70037 ◇		
7	580.70262 ◇	26	80.1455.100 ◇		
8	580.70268 ◇	27	581.70035 ◇		
9	80.2058.100 ◇	28	561.71110 ◇		
10	524.70271 ◇	29	581.70443 ◇		
11	590.71118 ◇	30	563.71162		
12	81.2818.000 ◇	31	312.12060 ◇		
13	80.2130.100 ◇	32	581.70442 ◇		
14	80.2163.010	33	532.70269 ◇		
15	351.11080				
16	86.2436.150 ◇				
17	381.04412 ◇				

AGGIORNAMENTO
 UP-DATING
 MODIFICATION
 AENDERUNG
 MODIFICACION

3/00

B6

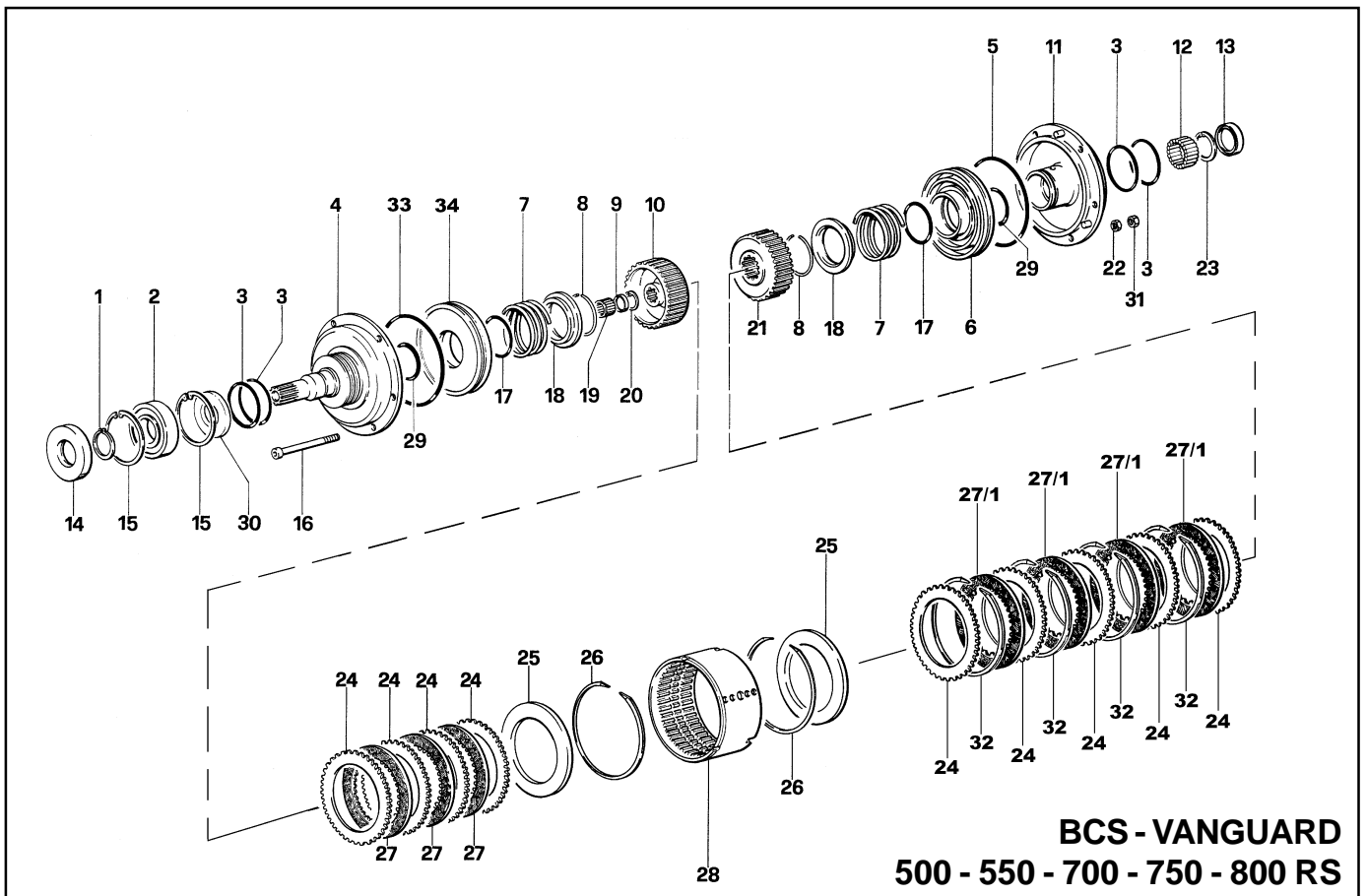

BCS - VANGUARD
500 - 550 - 700 - 750 - 800 RS

FRIZIONE E RELATIVO COMANDO
CLUTCH AND CONTROL UNIT
EMBRAYAGE ET RELATIF COMMANDE
KUPPLUNG UND ENTSPRECHENDE STEUERUNG
EMBRAGUE Y MANDOS

◇ **FRIZIONE COMPLETA**
CLUTCH ASSY
EMBRAYAGE COMPLET
KOMPL. KUPPLUNG
EMBRAGUE COMPLETO

→ **Fino al N°- di Serie**
To Serial Nr.
Jusq' au Nr. de Sèrie
Bis Serien - Nr.
Hasta la Serie Nr.

Dal N°- di Serie →
From Serial Nr.
Du Nr. de Sèrie
Aus der Serien - Nr.
Desde la Serie Nr.

No. pezzo No. piece No. pièce No. bild No. pieza	No. di codice Part No. No. de ref. Code - Nr. No. de codigo	No. pezzo No. piece No. pièce No. bild No. pieza	No. di codice Part No. No. de ref. Code - Nr. No. de codigo	No. pezzo No. piece No. pièce No. bild No. pieza	No. di codice Part No. No. de ref. Code - Nr. No. de codigo
---	599.78013 ◇	18	563.70267 ◇		
1	351.21035	19	81.2599.086 ◇		
2	81.2868.100	20	80.1175.500 ◇		
3	581.70306	21	524.70270 ◇		
4	590.71348 ◇	22	81.4535.050 ◇		
5	581.72400 ◇	23	80.1310.500 ◇		
6	532.73025 ◇	24	581.70034 ◇		
7	580.70262 ◇	25	563.70037 ◇		
8	580.70268 ◇	26	80.1455.100 ◇		
9	80.2058.100 ◇	27	581.70035 ◇		
10	524.70271 ◇	27/1	581.72105 ◇ (1)		
11	590.71118 ◇	28	561.71110 ◇		
12	81.2818.000 ◇	29	581.70443 ◇		
13	80.2130.100 ◇	30	563.71162		
14	80.2163.010	31	312.12060 ◇		
15	351.11080	32	581.72106 ◇ (1)		
16	86.2436.150 ◇	33	581.70442 ◇		
17	381.04412 ◇	34	532.70269 ◇		

175/97 (1) 298967 →

AGGIORNAMENTO
 UP-DATING
 MODIFICATION
 AENDERUNG
 MODIFICACION

3/00

B6/1

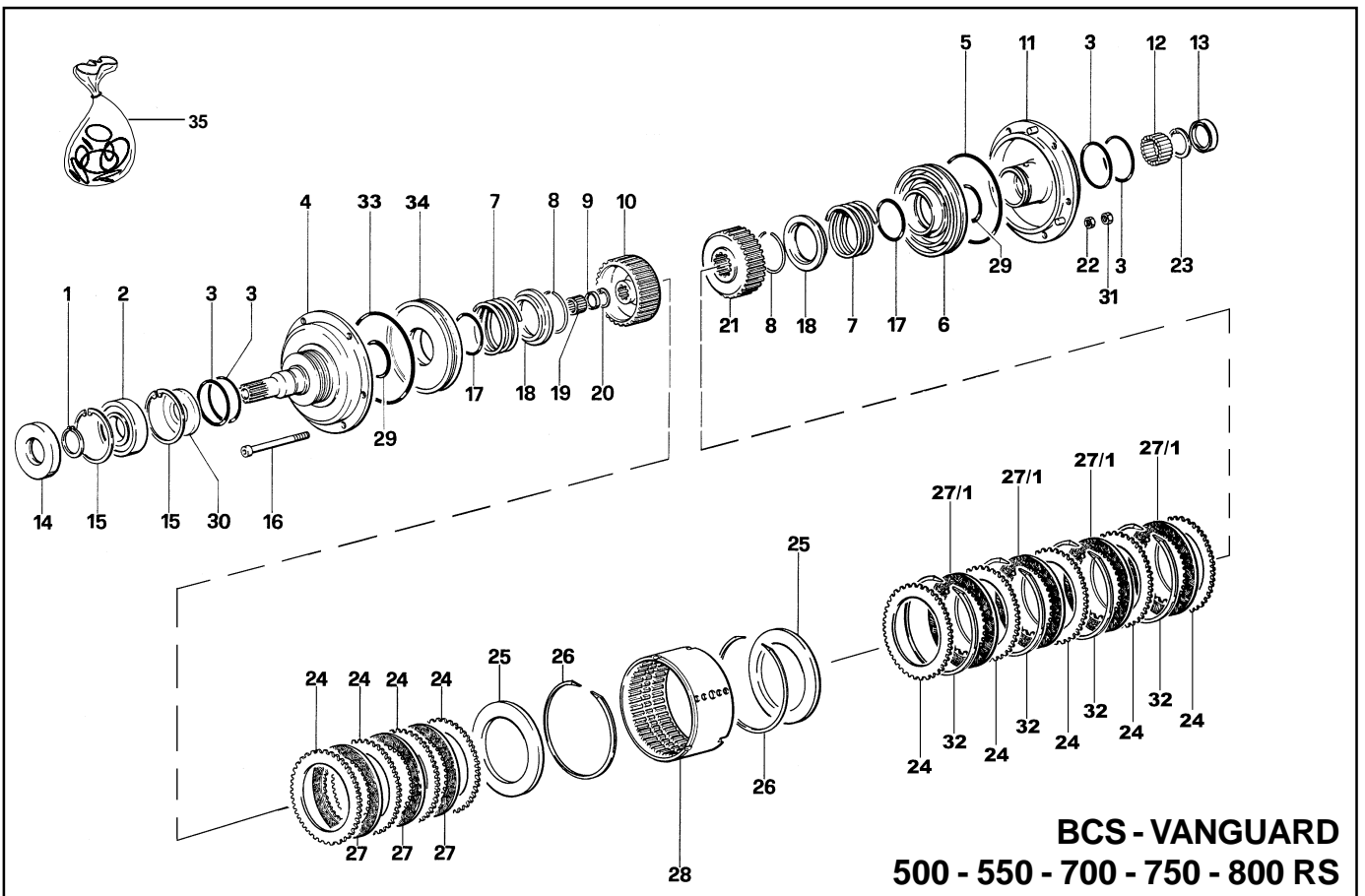

BCS - VANGUARD
500 - 550 - 700 - 750 - 800 RS

FRIZIONE E RELATIVO COMANDO
CLUTCH AND CONTROL UNIT
EMBRAYAGE ET RELATIF COMMANDE
KUPPLUNG UND ENTSPRECHENDE STEUERUNG
EMBRAGUE Y MANDOS

◇ **FRIZIONE COMPLETA**
CLUTCH ASSY
EMBRAYAGE COMPLET
KOMPL. KUPPLUNG
EMBRAGUE COMPLETO

→ **Fino al N°- di Serie**
To Serial Nr.
Jusq' au Nr. de Sèrie
Bis Serien - Nr.
Hasta la Serie Nr.

Dal N°- di Serie →
From Serial Nr.
Du Nr. de Sèrie
Aus der Serien - Nr.
Desde la Serie Nr.

No. pezzo No. piece No. pièce No. bild No. pieza	No. di codice Part No. No. de ref. Code - Nr. No. de codigo	No. pezzo No. piece No. pièce No. bild No. pieza	No. di codice Part No. No. de ref. Code - Nr. No. de codigo	No. pezzo No. piece No. pièce No. bild No. pieza	No. di codice Part No. No. de ref. Code - Nr. No. de codigo
---	599.78024 ◇	18	563.70267 ◇		<p>N.B. Per i trattori con n° di matricola inferiore a 302058 fornire anche il particolare n°35.</p> <p>N.B. Part number 35 is required on tractors with serial number lower than 302058</p> <p>N.B. Pour les tracteurs avec n° de série plus bas que 302058 on a besoin aussi de la pièce n°35</p> <p>N.B. Für schlepper mit seriennummer unter 302058 liegend braucht man et nr.35 auch</p> <p>N.B. Para los tractores con numero de matricula inferior a 302058 es necesario tambien la pieza n°35</p>
1	351.21035	19	81.2599.086 ◇		
2	81.2868.100	20	80.1175.500 ◇		
3	581.70306	21	524.70270 ◇		
4	590.71348 ◇	22	81.4535.050 ◇		
5	581.72400 ◇ (2)	23	80.1310.500 ◇		
6	532.73025 ◇ (2)	24	581.70034 ◇		
7	580.70262 ◇	25	563.70037 ◇		
8	580.70268 ◇	26	80.1455.100 ◇		
9	80.2058.100 ◇	27	581.70035 ◇		
10	524.70271 ◇	27/1	581.72105 ◇ (1)		
11	590.73031 ◇ (2)	28	561.71110 ◇		
12	81.2818.000 ◇	29	581.70443 ◇		
13	80.2130.100 ◇	30	563.71162		
14	80.2163.010	31	312.12060 ◇		
15	351.11080	32	581.72106 ◇ (1)		
16	86.2436.150 ◇	33	581.70442 ◇		
17	381.04412 ◇	34	532.70269 ◇		
		35	581.73226	N.B.	

175/97 (1) 298967 →
 8/99 (2) 302058 →

AGGIORNAMENTO
 UP-DATING
 MODIFICATION
 AENDERUNG
 MODIFICACION

3/00

B6/2

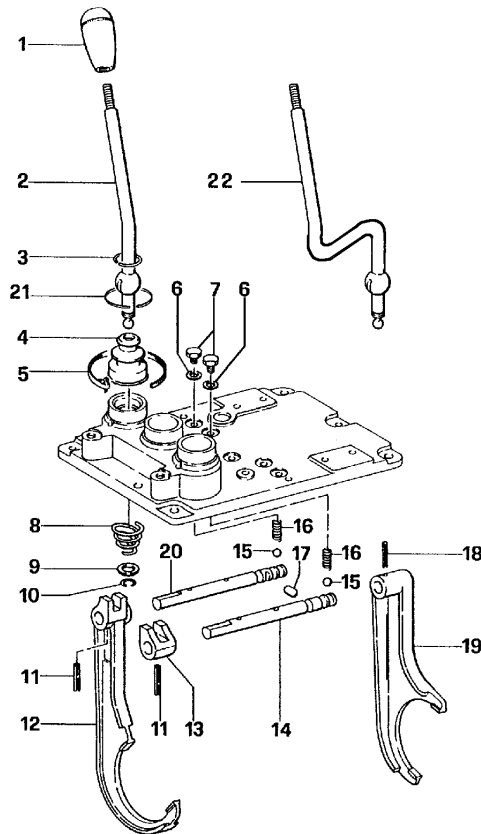

BCS - VANGUARD
500 - 550 - 700 - 750 - 800 RS

CAMBIO E RELATIVO COMANDO
GEARBOX AND CONTROL UNIT
BOITE DE VITESSES ET COMMANDE
GETRIEBE MIT STEUERUNG
CAMBIO Y MANDOS

R REVERSIBILE
 REVERSIBLE
 RÉVERSIBLE
 WENDETRAKTOR
 REVERSIBLE

M MONODIREZIONALE
 MONODIRECTIONAL
 MONODIRECTIONNEL
 EINGERICHTETEN
 MONODIRECCIONAL

→ **Fino al N°- di Serie**
 To Serial Nr.
 Jusq' au Nr. de Sèrie
 Bis Serien - Nr.
 Hasta la Serie Nr.

Dal N°- di Serie →
 From Serial Nr.
 Du Nr. de Sèrie
 Aus der Serien - Nr.
 Desde la Serie Nr.

No. pezzo No. piece No. pièce No. bild No. pieza	No. di codice Part No. No. de ref. Code - Nr. No. de codigo	No. pezzo No. piece No. pièce No. bild No. pieza	No. di codice Part No. No. de ref. Code - Nr. No. de codigo	No. pezzo No. piece No. pièce No. bild No. pieza	No. di codice Part No. No. de ref. Code - Nr. No. de codigo
--	---	--	---	--	---

1	581.70055	21	81.7640.003		
2	523.70170	22	590.72220	M (2)	
3	580.70169				
4	551.70053				
5	581.70054				
6	84.3771.000				
7	563.70186				
8	580.70164				
9	563.70172				
10	580.70168				
11	85.1280.000				
12	522.72111	(1)			
13	523.70167				
14	563.70177				
15	84.7434.000				
16	580.70741				
17	565.70125				
18	85.1267.050				
19	522.72112	(1)			
20	563.71065				

178/97 (1)
 13/98 (2)

AGGIORNAMENTO
 UP-DATING
 MODIFICATION
 AENDERUNG
 MODIFICACION

3/00

C1

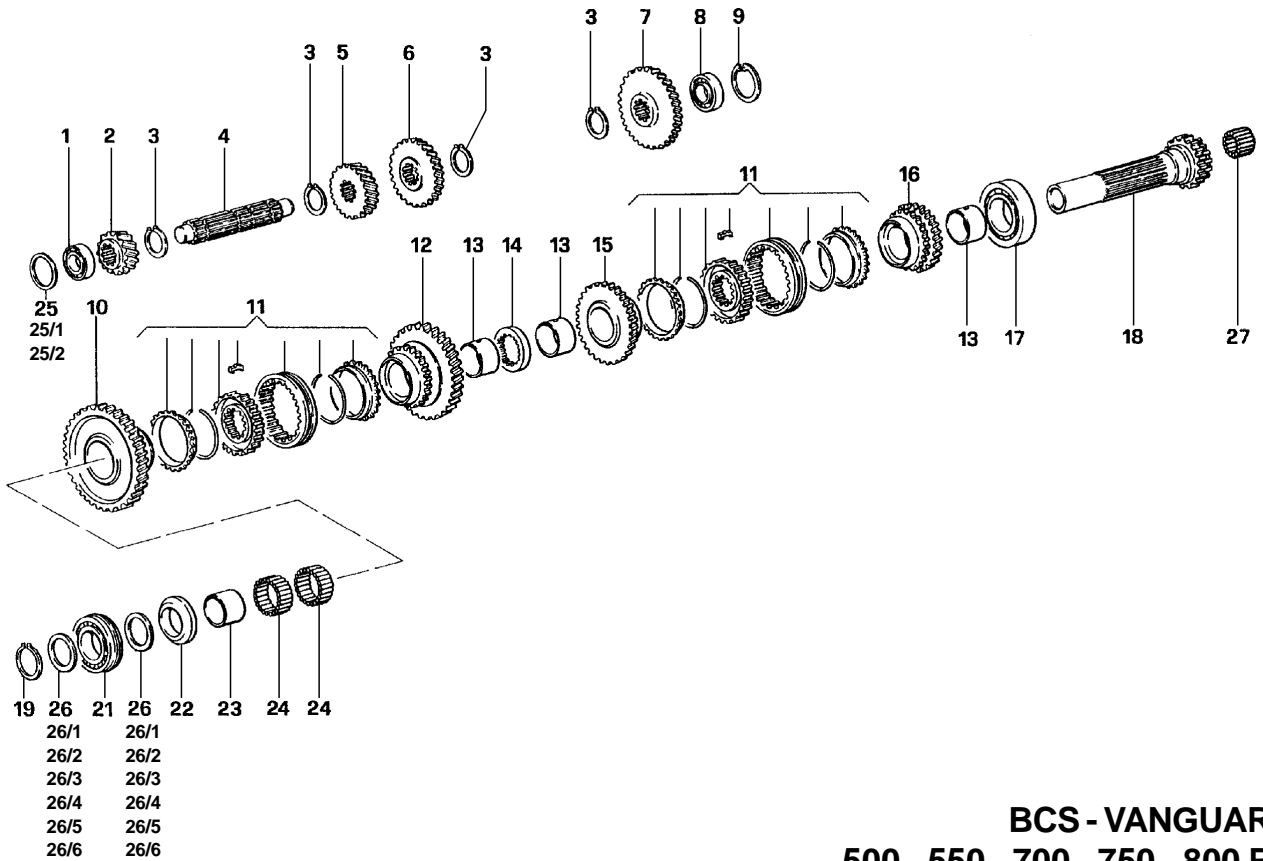

BCS - VANGUARD
500 - 550 - 700 - 750 - 800 RS

CAMBIO E RELATIVO COMANDO
GEARBOX AND CONTROL UNIT
BOITE DE VITESSES ET COMMANDE
GETRIEBE MIT STEUERUNG
CAMBIO Y MANDOS

→ **Fino al N°- di Serie** | **Dal N°- di Serie** →
To Serial Nr. | *From Serial Nr.*
Jusq' au Nr. de Sèrie | *Du Nr. de Sèrie*
Bis Serien - Nr. | *Aus der Serien - Nr.*
Hasta la Serie Nr. | *Desde la Serie Nr.*

No. pezzo No. piece No. pièce No. bild No. pieza	No. di codice Part No. No. de ref. Code - Nr. No. de código	No. pezzo No. piece No. pièce No. bild No. pieza	No. di codice Part No. No. de ref. Code - Nr. No. de código	No. pezzo No. piece No. pièce No. bild No. pieza	No. di codice Part No. No. de ref. Code - Nr. No. de código
1	81.2708.030	21	81.2899.000		
2	524.70114	22	524.70828		
3	80.1241.010	23	565.70219	(1) (2)	
4	564.73365 (4)	24	81.2951.070		
5	524.70113	25	85.0100.000	(0,2)	
6	524.71202	25/1	85.0100.010	(0,3)	
7	524.71203	25/2	85.0100.020	(0,5)	
8	81.2707.000	26	563.73351	(1,3) (3)	
9	351.11052	26/1	563.73352	(1,4) (3)	
10	524.70218	26/2	563.70155	(1,50)	
11	581.71139	26/3	563.70156	(1,65)	
12	524.70145	26/4	563.70157	(1,80)	
13	564.70138	26/5	563.70158	(1,95)	
14	564.70137	26/6	563.70159	(2,10)	
15	524.71207	27	81.2692.015		
16	524.71208				
17	81.2957.000				
18	524.70829 (1)				
19	80.1297.050				
20	563.70155				

154/98 (1)
 116/99 (2)
 181/99 (3)
 193/99 (4) 302308 →

AGGIORNAMENTO
 UP-DATING
 MODIFICATION
 AENDERUNG
 MODIFICACION

3/00

C2

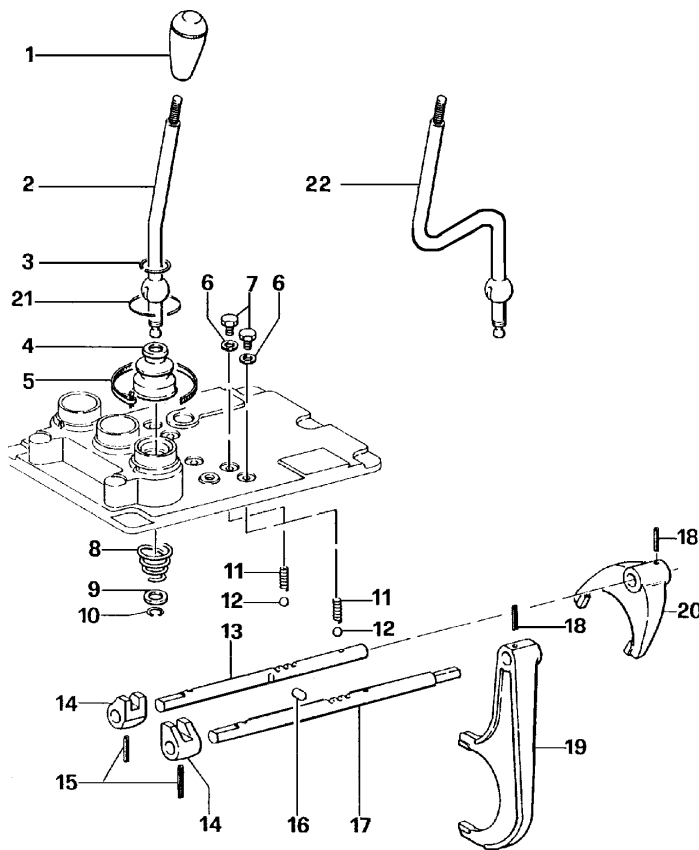

BCS - VANGUARD
500 - 550 - 700 - 750 - 800 RS

RIDUTTORE E RELATIVO COMANDO
REDUCTION GEAR AND CONTROL UNIT
REDUCTEUR ET COMMANDE
UNTERSETZER MIT STEUERUNG
REDUCTOR Y MANDOS

R REVERSIBILE REVERSIBLE
M MONODIREZIONALE MONODIRECTIONAL
RÉVERSIBLE MONODIRECTIONNEL
WENDETRAKTOR EINGERICHTETEN
REVERSIBLE MONODIRECCIONAL

→ **Fino al N°- di Serie**
To Serial Nr.
Jusq' au Nr. de Série
Bis Serien - Nr.
Hasta la Serie Nr.

Dal N°- di Serie →
From Serial Nr.
Du Nr. de Série
Aus der Serien - Nr.
Desde la Serie Nr.

No. pezzo <i>No. piece</i> <i>No. pièce</i> <i>No. bild</i> <i>No. pieza</i>	No. di codice <i>Part No.</i> <i>No. de ref.</i> <i>Code - Nr.</i> <i>No. de codigo</i>	No. pezzo <i>No. piece</i> <i>No. pièce</i> <i>No. bild</i> <i>No. pieza</i>	No. di codice <i>Part No.</i> <i>No. de ref.</i> <i>Code - Nr.</i> <i>No. de codigo</i>	No. pezzo <i>No. piece</i> <i>No. pièce</i> <i>No. bild</i> <i>No. pieza</i>	No. di codice <i>Part No.</i> <i>No. de ref.</i> <i>Code - Nr.</i> <i>No. de codigo</i>
1	581.70055	21	81.7640.003		
2	523.70170	22	590.72219	M (2)	
3	580.70169				
4	551.70053				
5	581.70054				
6	84.3771.000				
7	563.70186				
8	580.70164				
9	563.70172				
10	580.70168				
11	580.70741				
12	84.7434.000				
13	563.73213	(3)			
14	523.70167				
15	85.1280.000				
16	565.70125				
17	563.70154				
18	85.1267.050				
19	512.70175	(1)			
20	512.70771	(1)			
178/97	(1)				
13/98	(2)				
111/99	(3)				
				AGGIORNAMENTO <i>UP-DATING</i> <i>MODIFICATION</i> <i>AENDERUNG</i> <i>MODIFICACION</i>	3/00
				C3	

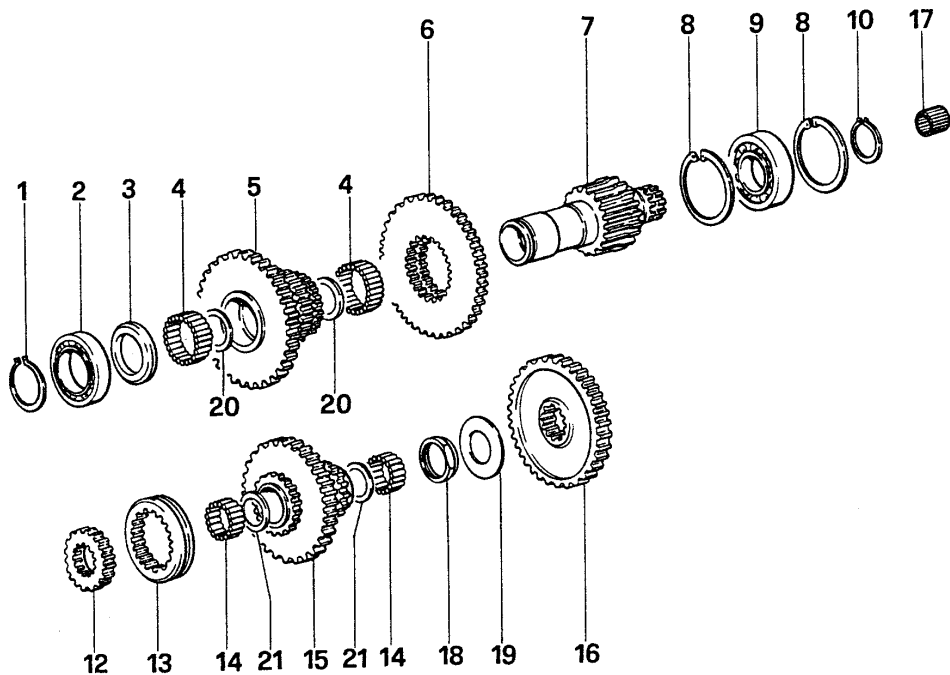

BCS - VANGUARD
500 - 550 - 700 - 750 - 800 RS

RIDUTTORE E RELATIVO COMANDO
 REDUCTION GEAR AND CONTROL UNIT
 REDUCTEUR ET COMMANDE
 UNTERSETZER MIT STEUERUNG
 REDUCTOR Y MANDOS

→ Fino al N°- di Serie | Dal N°- di Serie →
 To Serial Nr. | From Serial Nr.
 Jusq' au Nr. de Sèrie | Du Nr. de Sèrie
 Bis Serien - Nr. | Aus der Serien - Nr.
 Hasta la Serie Nr. | Desde la Serie Nr.

No. pezzo No. piece No. pièce No. bild No. pieza	No. di codice Part No. No. de ref. Code - Nr. No. de código	No. pezzo No. piece No. pièce No. bild No. pieza	No. di codice Part No. No. de ref. Code - Nr. No. de código	No. pezzo No. piece No. pièce No. bild No. pieza	No. di codice Part No. No. de ref. Code - Nr. No. de código
1	80.1353.000				
2	81.2952.000				
3	564.70111				
4	81.2951.200				
5	524.70129				
6	524.70762				
7	524.70120				
8	351.11080				
9	81.2898.000				
10	351.21040				
12	524.70118				
13	524.70117				
14	81.2811.000				
15	524.70763				
16	524.70141				
17	81.2660.020				
18	563.70761				
19	561.70760				
20	80.1380.100				
21	80.1299.100				

AGGIORNAMENTO
 UP-DATING
 MODIFICATION
 AENDERUNG
 MODIFICACION

3/00

C4

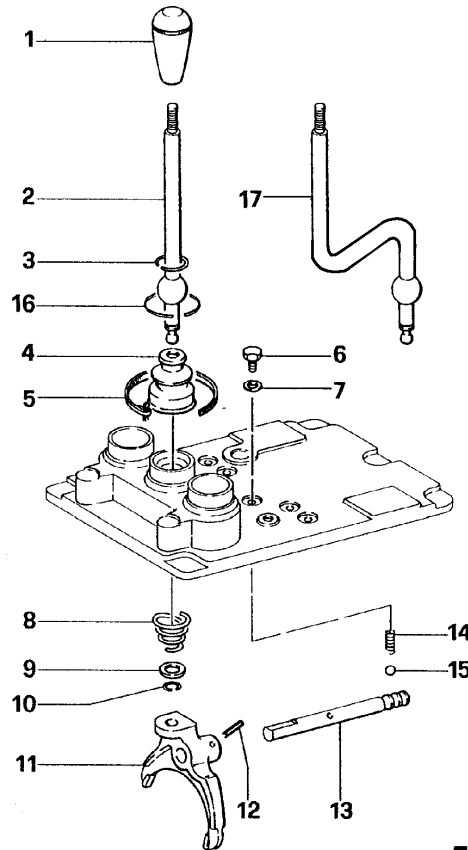

BCS - VANGUARD
500 - 550 - 700 - 750 - 800 RS

INVERSORE E RELATIVO COMANDO
 REVERSE GEAR AND CONTROL UNIT
 MARCHES ARRIERES ET COMMANDE
 UMSCHALTER MIT STEUERUNG
 INVERSION DE MARCHIA Y MANDOS

R REVERSIBILE
 REVERSIBLE
 RÉVERSIBLE
 WENDETRAKTOR
 REVERSIBLE

M MONODIREZIONALE
 MONODIRECTIONAL
 MONODIRECTIONNEL
 EINGERICHTETEN
 MONODIRECCIONAL

→ **Fino al N°- di Serie**
 To Serial Nr.
 Jusq' au Nr. de Sèrie
 Bis Serien - Nr.
 Hasta la Serie Nr.

Dal N°- di Serie →
 From Serial Nr.
 Du Nr. de Sèrie
 Aus der Serien - Nr.
 Desde la Serie Nr.

No. pezzo No. piece No. pièce No. bild No. pieza	No. di codice Part No. No. de ref. Code - Nr. No. de codigo	No. pezzo No. piece No. pièce No. bild No. pieza	No. di codice Part No. No. de ref. Code - Nr. No. de codigo	No. pezzo No. piece No. pièce No. bild No. pieza	No. di codice Part No. No. de ref. Code - Nr. No. de codigo
--	---	--	---	--	---

1	581.70055				
2	523.72221	R (2)			
3	580.70169				
4	551.70053				
5	581.70054				
6	563.70186				
7	84.3771.000				
8	580.70164				
9	563.70172				
10	580.70168				
11	522.73364	(1) (4)			
12	85.1267.050				
13	563.70165				
14	580.70741				
15	84.7434.000				
16	81.7640.003				
17	590.72218	M (3)			

178/97	(1)			AGGIORNAMENTO UP-DATING MODIFICATION AENDERUNG MODIFICACION	3/00
198/97	(2)				
13/98	(3)				
193/99	(4)				

C5

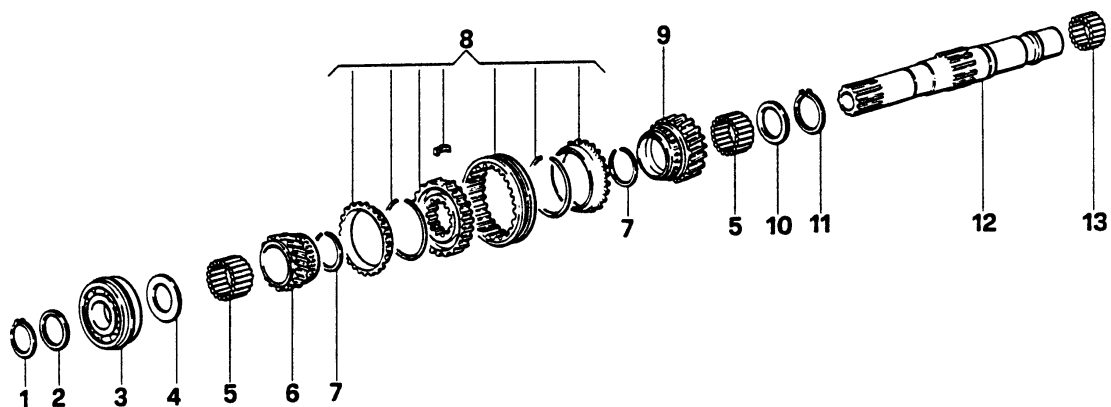

BCS - VANGUARD
500 - 550 - 700 - 750 - 800 RS

INVERSORE E RELATIVO COMANDO
REVERSE GEAR AND CONTROL UNIT
MARCHES ARRIERES ET COMMANDE
UMSCHALTER MIT STEUERUNG
INVERSION DE MARCHIA Y MANDOS

→ **Fino al N°- di Serie** | **Dal N°- di Serie** →
To Serial Nr. | *From Serial Nr.*
Jusq' au Nr. de Sèrie | *Du Nr. de Sèrie*
Bis Serien - Nr. | *Aus der Serien - Nr.*
Hasta la Serie Nr. | *Desde la Serie Nr.*

No. pezzo <i>No. piece</i> <i>No. pièce</i> <i>No. bild</i> <i>No. pieza</i>	No. di codice <i>Part No.</i> <i>No. de ref.</i> <i>Code - Nr.</i> <i>No. de codigo</i>	No. pezzo <i>No. piece</i> <i>No. pièce</i> <i>No. bild</i> <i>No. pieza</i>	No. di codice <i>Part No.</i> <i>No. de ref.</i> <i>Code - Nr.</i> <i>No. de codigo</i>	No. pezzo <i>No. piece</i> <i>No. pièce</i> <i>No. bild</i> <i>No. pieza</i>	No. di codice <i>Part No.</i> <i>No. de ref.</i> <i>Code - Nr.</i> <i>No. de codigo</i>
1	351.21035				
2	563.71162				
3	593.72727	(1) (2)			
4	564.70110				
5	81.2878.040				
6	524.70148				
7	80.1331.150				
8	581.70279				
9	524.70147				
10	564.70139				
11	351.21040				
12	564.70119				
13	81.2783.000				
128/98	(1)				
197/98	(2)				
				AGGIORNAMENTO <i>UP-DATING</i> <i>MODIFICATION</i> <i>AENDERUNG</i> <i>MODIFICACION</i>	3/00
				C6	

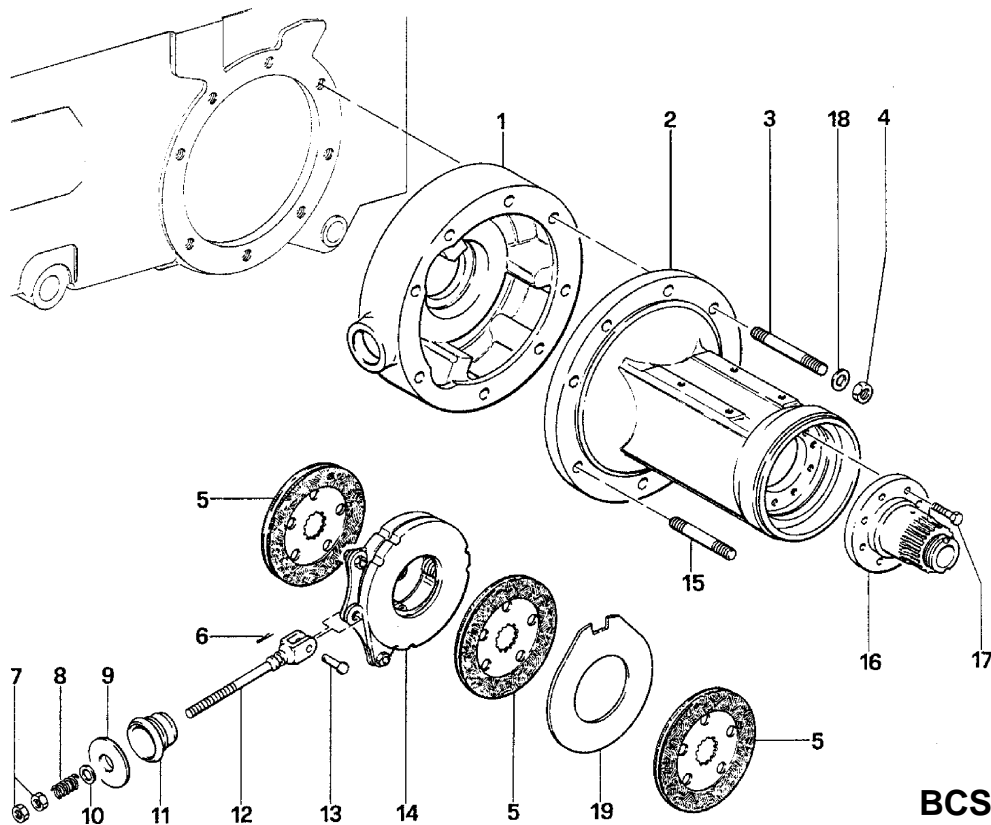

BCS - VANGUARD
500 - 550 - 700 - 750 - 800 RS

PONTE POSTERIORE, FRENO E DIFFERENZIALE
REAR AXLE, BRAKE AND DIFFERENTIAL
PONT ARRIERE, FREIN ET DIFFERENTIEL
ACHSANTRIEBE HINTEN, BREMSE UND DIFFERENTIAL
PUENTE TRASERO, FRENO Y DIFERENCIAL

→ Fino al N°- di Serie | Dal N°- di Serie →
 To Serial Nr. | From Serial Nr.
 Jusqu'au Nr. de Série | Du Nr. de Série
 Bis Serien - Nr. | Aus der Serien - Nr.
 Hasta la Serie Nr. | Desde la Serie Nr.

No. pezzo No. piece No. pièce No. bild No. pieza	No. di codice Part No. No. de ref. Code - Nr. No. de codigo	No. pezzo No. piece No. pièce No. bild No. pieza	No. di codice Part No. No. de ref. Code - Nr. No. de codigo	No. pezzo No. piece No. pièce No. bild No. pieza	No. di codice Part No. No. de ref. Code - Nr. No. de codigo
1	511.70020				
2	511.71018 (SX)				
2/1	511.71017 (DX)				
3	313.13320				
4	81.4750.010				
5	581.70703				
6	81.0510.000				
7	81.4689.020				
8	580.70366				
9	561.70043				
10	314.11130				
11	551.70047				
12	563.70038 (1)				
13	564.70231				
14	581.70045				
15	313.13300				
16	563.70073 (2)				
17	86.3311.250				
18	84.3921.030				
19	581.71019				
66/98 38/00	(1) (2)				AGGIORNAMENTO UP-DATING MODIFICATION AENDERUNG MODIFICACION
					3/00
					C7

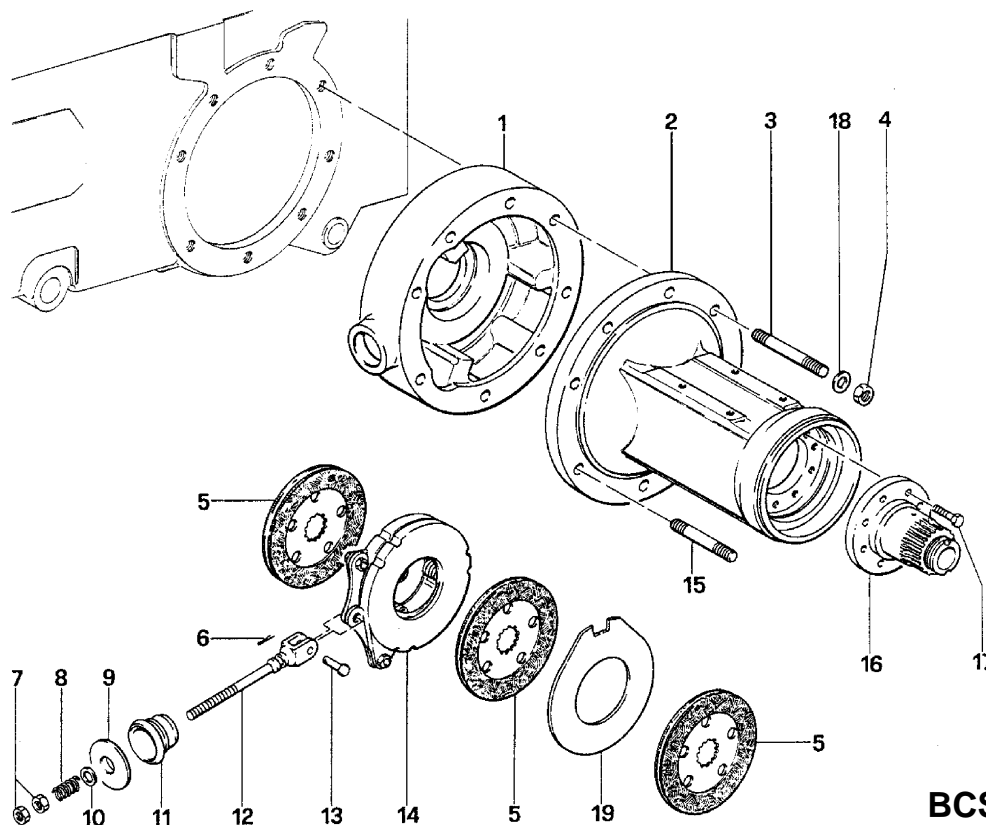

BCS - VANGUARD
500 - 550 - 700 - 750 - 800 RS

PONTE POSTERIORE, FRENO E DIFFERENZIALE
REAR AXLE, BRAKE AND DIFFERENTIAL
PONT ARRIERE, FREIN ET DIFFERENTIEL
ACHSANTRIEBE HINTEN, BREMSE UND DIFFERENTIAL
PUENTE TRASERO, FRENO Y DIFERENCIAL

→ Fino al N°- di Serie | Dal N°- di Serie →
 To Serial Nr. | From Serial Nr.
 Jusqu'au Nr. de Série | Du Nr. de Série
 Bis Serien - Nr. | Aus der Serien - Nr.
 Hasta la Serie Nr. | Desde la Serie Nr.

No. pezzo No. piece No. pièce No. bild No. pieza	No. di codice Part No. No. de ref. Code - Nr. No. de código	No. pezzo No. piece No. pièce No. bild No. pieza	No. di codice Part No. No. de ref. Code - Nr. No. de código	No. pezzo No. piece No. pièce No. bild No. pieza	No. di codice Part No. No. de ref. Code - Nr. No. de código	
1	511.70020					
2	511.73804 (SX) (1)					
2/1	511.73803 (DX) (1)					
3	313.13320					
4	81.4750.010					
5	581.70703					
6	81.0510.000					
7	81.4689.020					
8	580.70366					
9	561.70043					
10	314.11130					
11	551.70047					
12	563.70038					
13	564.70231					
14	581.70045					
15	313.13300					
16	563.73800 (1)					
17	86.3890.010 (1)					
18	84.3921.030					
19	581.71019					
47/00	(1) 302690→					
					AGGIORNAMENTO UP-DATING MODIFICATION AENDERUNG MODIFICACION	3/00
C7-1						

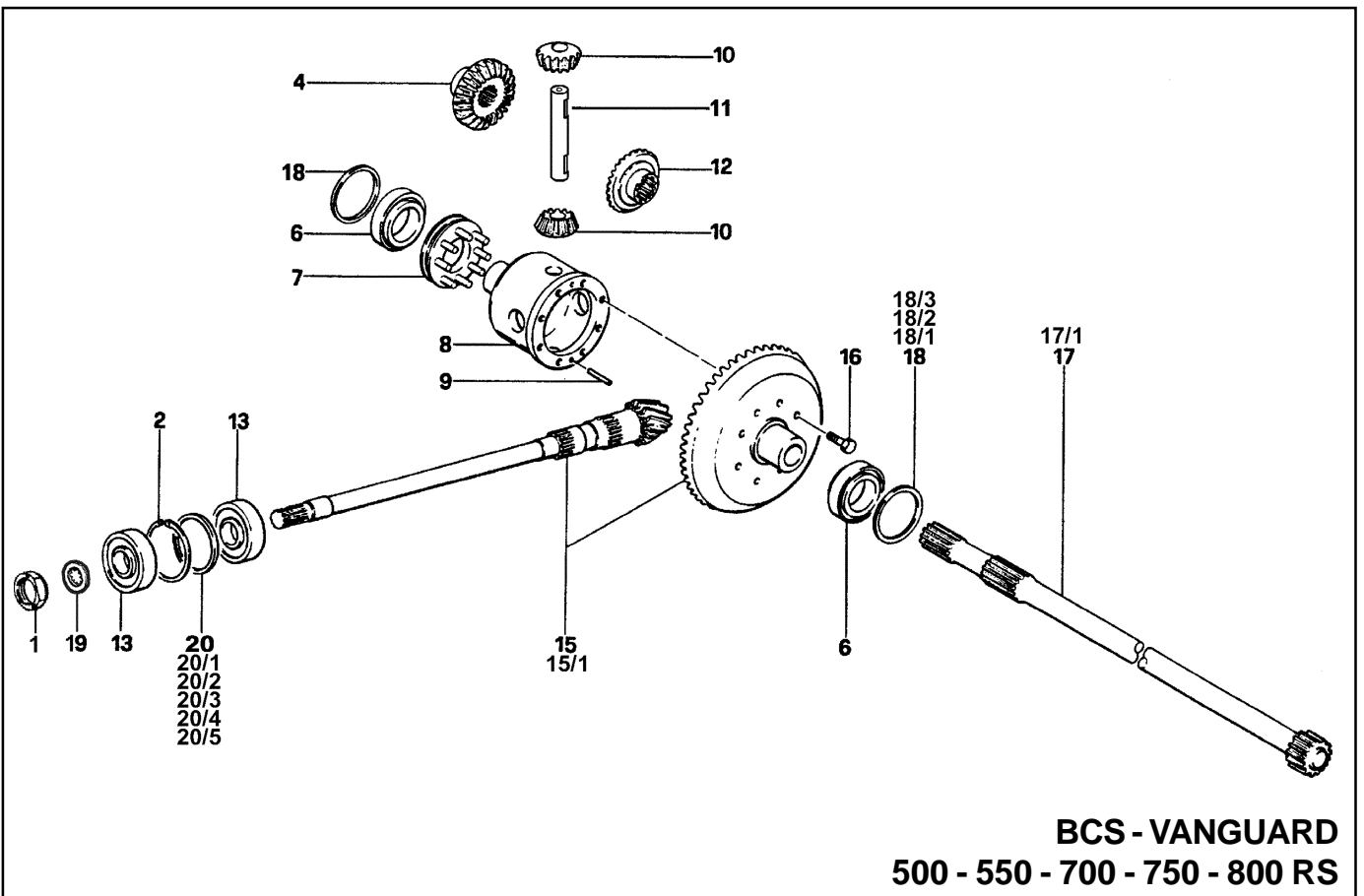

BCS - VANGUARD
500 - 550 - 700 - 750 - 800 RS

PONTE POSTERIORE, FRENO E DIFFERENZIALE

REAR AXLE, BRAKE AND DIFFERENTIAL

PONT ARRIERE, FREIN ET DIFFERENTIEL

ACHSANTRIEBE HINTEN, BREMSE UND DIFFERENTIAL

PUENTE TRASERO, FRENO Y DIFERENCIAL

▲ PNEUMATICI 15"

TYRE 15"

PNEUMATIQUE 15"

REIFEN 15"

NEUMATICO 15"

▲▲ PNEUMATICI 18" e 20"

TYRE 18" AND 20"

PNEUMATIQUE 18" ET 20"

REIFEN 18" UND 20"

NEUMATICO 18" Y 20"

→ Fino al N°- di Serie

To Serial Nr.

Jusq' au Nr. de Sèrie

Bis Serien - Nr.

Hasta la Serie Nr.

Del N°- di Serie →

From Serial Nr.

Du Nr. de Sèrie

Aus der Serien - Nr.

Desde la Serie Nr.

No. pezzo No. piece No. pièce No. bild No. pieza	No. di codice Part No. No. de ref. Code - Nr. No. de codigo	No. pezzo No. piece No. pièce No. bild No. pieza	No. di codice Part No. No. de ref. Code - Nr. No. de codigo	No. pezzo No. piece No. pièce No. bild No. pieza	No. di codice Part No. No. de ref. Code - Nr. No. de codigo
--	---	--	---	--	---

1	563.70761	19	561.70760		
2	80.1428.000	20	563.70155	(1,50)	
4	524.70061 (1)	20/1	563.70156	(1,65)	
6	81.2956.000	20/2	563.70157	(1,80)	
7	590.70065	20/3	563.70159	(2,10)	
8	513.71035 (2)	20/4	563.73351	(1,30)	
9	563.71037	20/5	563.73352	(1,40)	
10	524.70067				
11	564.71036 (3)				
12	524.70062 (1)				
13	81.2904.000				
15	593.70774 ▲ (9/43)				
15/1	593.70773 ▲▲ (12/43)				
16	86.3311.250 (2)				
17	524.70106 (SX)				
17/1	524.70105 (DX)				
18	563.70089 (0,5)				
18/1	563.70127 (0,6)				
18/2	563.70128 (0,7)				
18/3	563.70830 (0,4)				

179/97 (1)
188/97 (2)
60/98 (3)

AGGIORNAMENTO
UP-DATING
MODIFICATION
AENDERUNG
MODIFICACION

3/00

C8

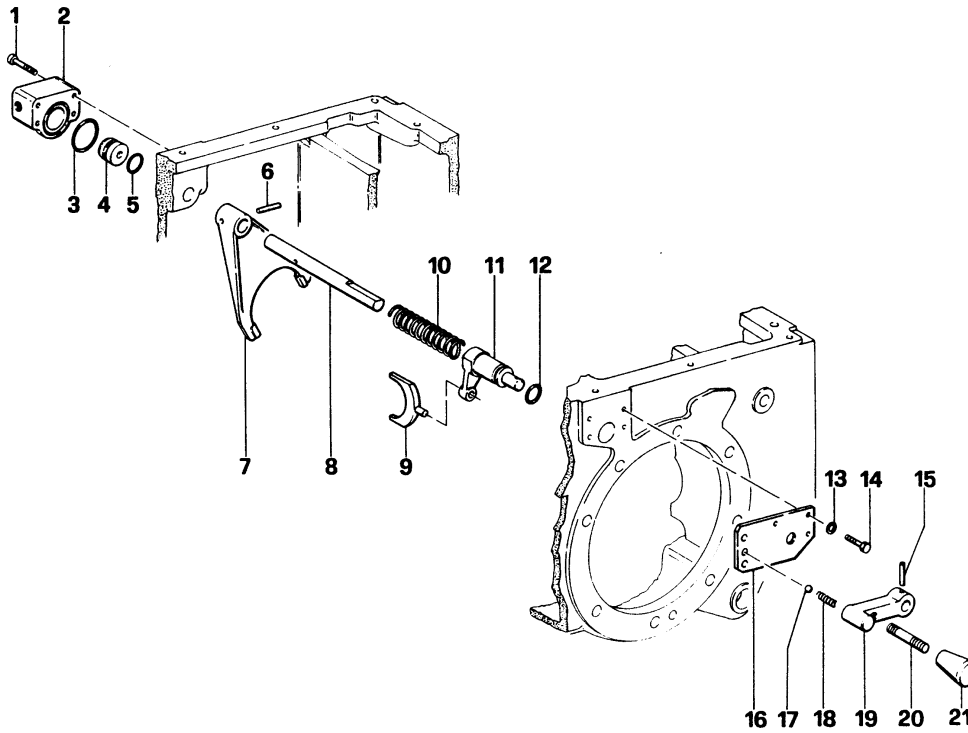

BCS - VANGUARD
500 - 550 - 700 - 750 - 800 RS

PONTE POSTERIORE, FRENO E DIFFERENZIALE
REAR AXLE, BRAKE AND DIFFERENTIAL
PONT ARRIERE, FREIN ET DIFFERENTIEL
ACHSANTRIEBE HINTEN, BREMSE UND DIFFERENTIAL
PUENTE TRASERO, FRENO Y DIFERENCIAL

→ Fino al N°- di Serie | Dal N°- di Serie →
 To Serial Nr. | From Serial Nr.
 Jusq' au Nr. de Sèrie | Du Nr. de Sèrie
 Bis Serien - Nr. | Aus der Serien - Nr.
 Hasta la Serie Nr. | Desde la Serie Nr.

No. pezzo No. piece No. pièce No. bild No. pieza	No. di codice Part No. No. de ref. Code - Nr. No. de código	No. pezzo No. piece No. pièce No. bild No. pieza	No. di codice Part No. No. de ref. Code - Nr. No. de código	No. pezzo No. piece No. pièce No. bild No. pieza	No. di codice Part No. No. de ref. Code - Nr. No. de código
1	311.52085 (2)	21	83.7534.060		
2	523.72343 (2)				
3	80.3209.000				
4	563.70187				
5	581.70195				
6	85.1267.050				
7	512.70174 (1)				
8	563.70204				
9	564.70299 (3)				
10	580.70198				
11	523.70152				
12	381.12200				
13	84.3643.060				
14	311.12150				
15	342.11054				
16	563.70445 (4)				
17	84.7462.000				
18	83.1047.000				
19	561.70446				
20	561.70447				
178/97 6/98 47/98 126/98	(1) (2) (3) (4)				AGGIORNAMENTO UP-DATING MODIFICATION AENDERUNG MODIFICACION
					3/00
					C9

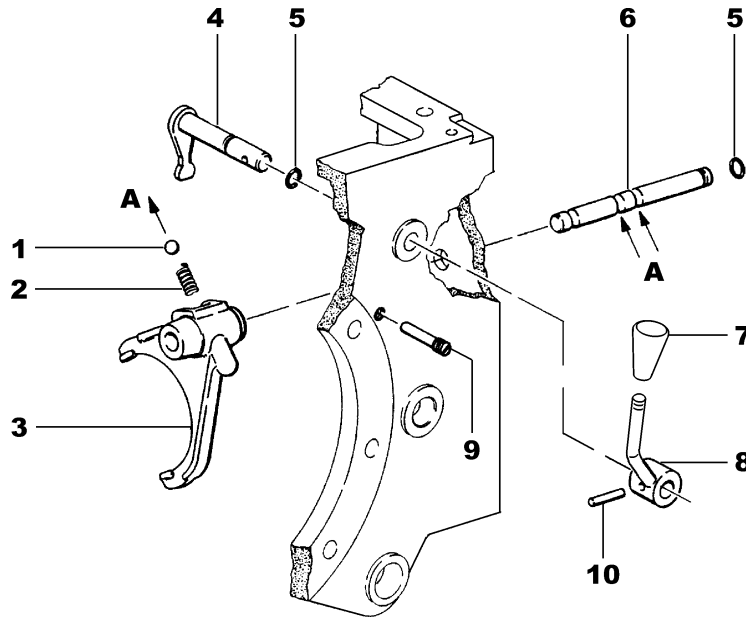

BCS - VANGUARD
500 - 550 - 700 - 750 - 800 RS

PRESA DI FORZA
POWER TAKE-OFF
PRISE DE FORCE
NEBEN-ANTRIEB
TOMA DE FUERZA

*** PRESA DI FORZA 540/1000**
 POWER TAKE-OFF 540/1000
 PRISE DE FORCE 540/1000
 NEBEN-ANTRIEB 540/1000
 TOMA DE FUERZA 540/1000

**** PRESA DI FORZA 540/750**
 POWER TAKE-OFF 540/750
 PRISE DE FORCE 540/750
 NEBEN-ANTRIEB 540/750
 TOMA DE FUERZA 540/750

→ **Fino al N°- di Serie**
 To Serial Nr.
 Jusq' au Nr. de Sèrie
 Bis Serien - Nr.
 Hasta la Serie Nr.

Dal N°- di Serie →
 From Serial Nr.
 Du Nr. de Sèrie
 Aus der Serien - Nr.
 Desde la Serie Nr.

No. pezzo No. piece No. pièce No. bild No. pieza	No. di codice Part No. No. de ref. Code - Nr. No. de código	No. pezzo No. piece No. pièce No. bild No. pieza	No. di codice Part No. No. de ref. Code - Nr. No. de código	No. pezzo No. piece No. pièce No. bild No. pieza	No. di codice Part No. No. de ref. Code - Nr. No. de código
1	84.7434.000				
2	580.70741				
3	512.70180 ** (1)				
3/1	512.70749 * (1)				
4	590.70150				
5	381.11191				
6	563.70151				
7	83.7534.060				
8	590.72572 (2)				
9	563.70178 (3)				
10	342.11054				
178/97	(1)				AGGIORNAMENTO UP-DATING MODIFICATION AENDERUNG MODIFICACION
82/98	(2)			3/00	
127/98	(3)				
C10					

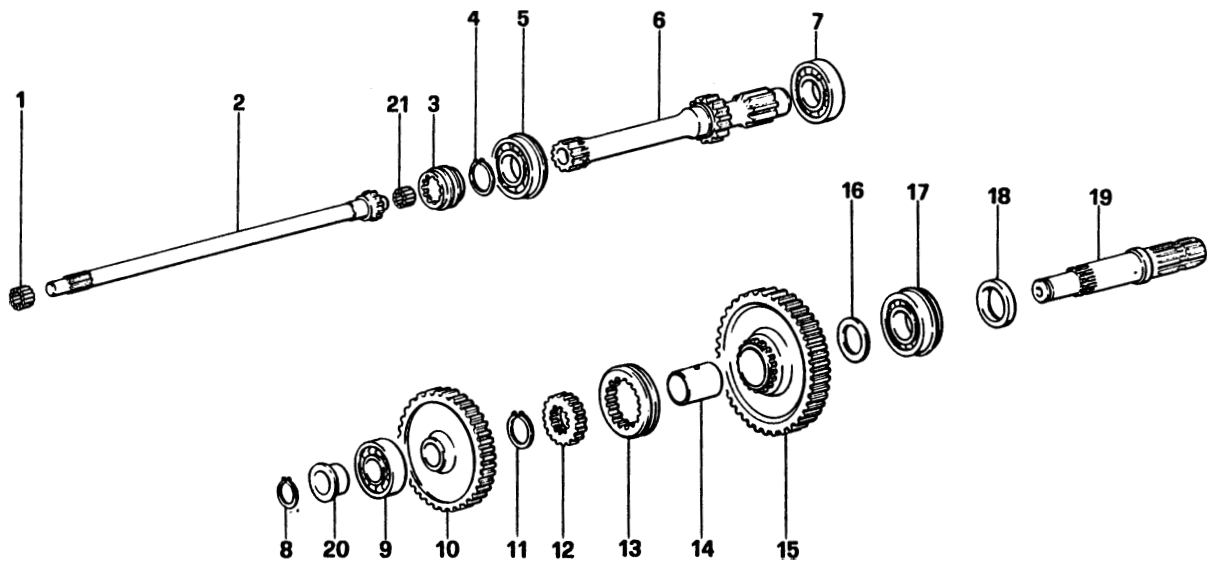

BCS - VANGUARD
500 - 550 - 700 - 750 - 800 RS

PRESA DI FORZA (540-750)

POWER TAKE-OFF (540-750)

PRISE DE FORCE (540-750)

NEBEN-ANTRIEB (540-750)

TOMA DE FUERZA (540-750)

→ Fino al N°- di Serie

To Serial Nr.

Jusq' au Nr. de Sèrie

Bis Serien - Nr.

Hasta la Serie Nr.

Dal N°- di Serie →

From Serial Nr.

Du Nr. de Sèrie

Aus der Serien - Nr.

Desde la Serie Nr.

No. pezzo No. piece No. pièce No. bild No. pieza	No. di codice Part No. No. de ref. Code - Nr. No. de código	No. pezzo No. piece No. pièce No. bild No. pieza	No. di codice Part No. No. de ref. Code - Nr. No. de código	No. pezzo No. piece No. pièce No. bild No. pieza	No. di codice Part No. No. de ref. Code - Nr. No. de código
1	81.2660.020	21	81.2599.086		
2	524.70297				
3	524.70298				
4	351.21040				
5	81.2899.000				
6	524.70184				
7	371.11354				
8	351.21030				
9	81.2898.000				
10	524.71800				
11	80.1264.050				
12	524.70118				
13	524.70117				
14	564.70153				
15	524.70182				
16	564.70110				
17	81.2868.000				
18	80.2198.050				
19	563.71799				
20	564.70987				

AGGIORNAMENTO
 UP-DATING
 MODIFICATION
 AENDERUNG
 MODIFICACION

3/00

C11

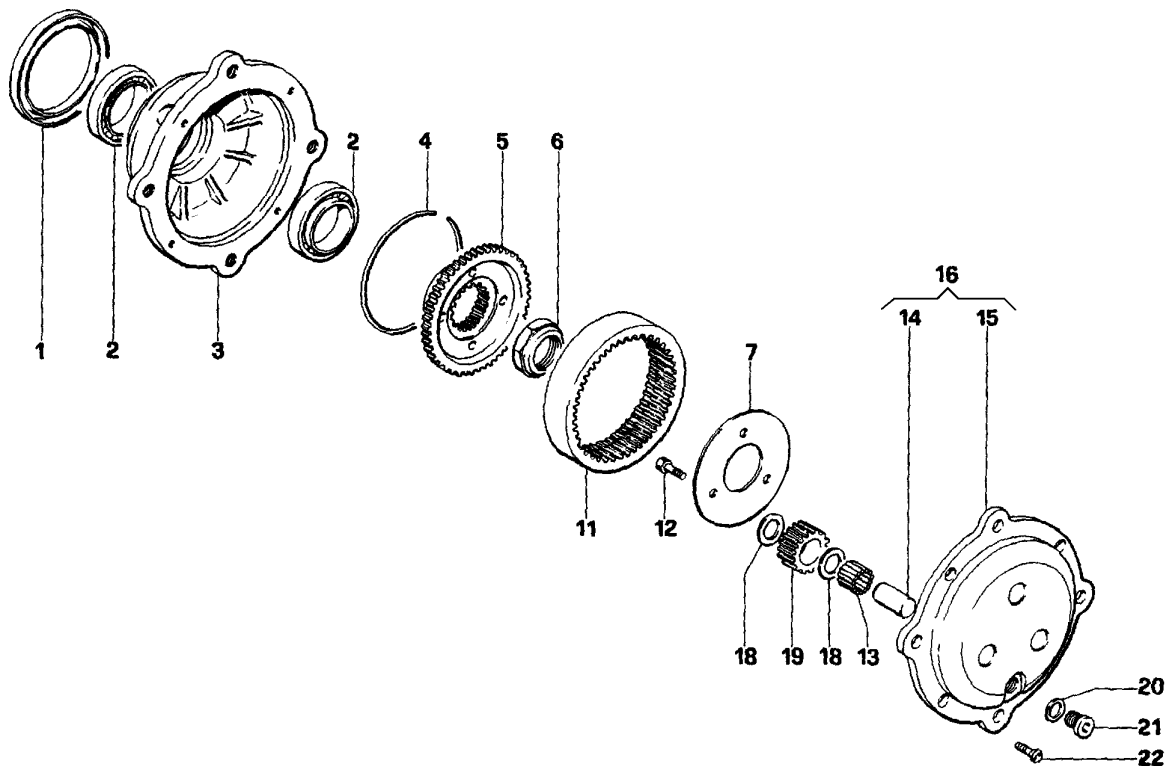

BCS - VANGUARD
500 - 550 - 700 - 750 - 800 RS

RIDUTTORI LATERALI
LATERAL REDUCTION GEAR
REDECTEUR LATERAUX
SEITLICHE UNTERSETZER
REDUCTORES LATERALES

→ **Fino al N°- di Serie** | **Dal N°- di Serie** →
To Serial Nr. | *From Serial Nr.*
Jusq' au Nr. de Sèrie | *Du Nr. de Sèrie*
Bis Serien - Nr. | *Aus der Serien - Nr.*
Hasta la Serie Nr. | *Desde la Serie Nr.*

No. pezzo <i>No. piece</i> <i>No. pièce</i> <i>No. bild</i> <i>No. pieza</i>	No. di codice <i>Part No.</i> <i>No. de ref.</i> <i>Code - Nr.</i> <i>No. de código</i>	No. pezzo <i>No. piece</i> <i>No. pièce</i> <i>No. bild</i> <i>No. pieza</i>	No. di codice <i>Part No.</i> <i>No. de ref.</i> <i>Code - Nr.</i> <i>No. de código</i>	No. pezzo <i>No. piece</i> <i>No. pièce</i> <i>No. bild</i> <i>No. pieza</i>	No. di codice <i>Part No.</i> <i>No. de ref.</i> <i>Code - Nr.</i> <i>No. de código</i>
1	80.2700.150				
2	81.2975.250				
3	511.72005				
4	580.70071				
5	523.70075				
6	563.70079				
7	561.70074				
11	523.70072				
12	86.2478.070				
13	581.70070				
14	564.70080				
15	512.70091				
16	590.70094				
18	563.70076				
19	524.70087				
20	84.4273.090				
21	563.70081				
22	86.2655.000				

AGGIORNAMENTO
UP-DATING
MODIFICATION
AENDERUNG
MODIFICACION

3/00

C12

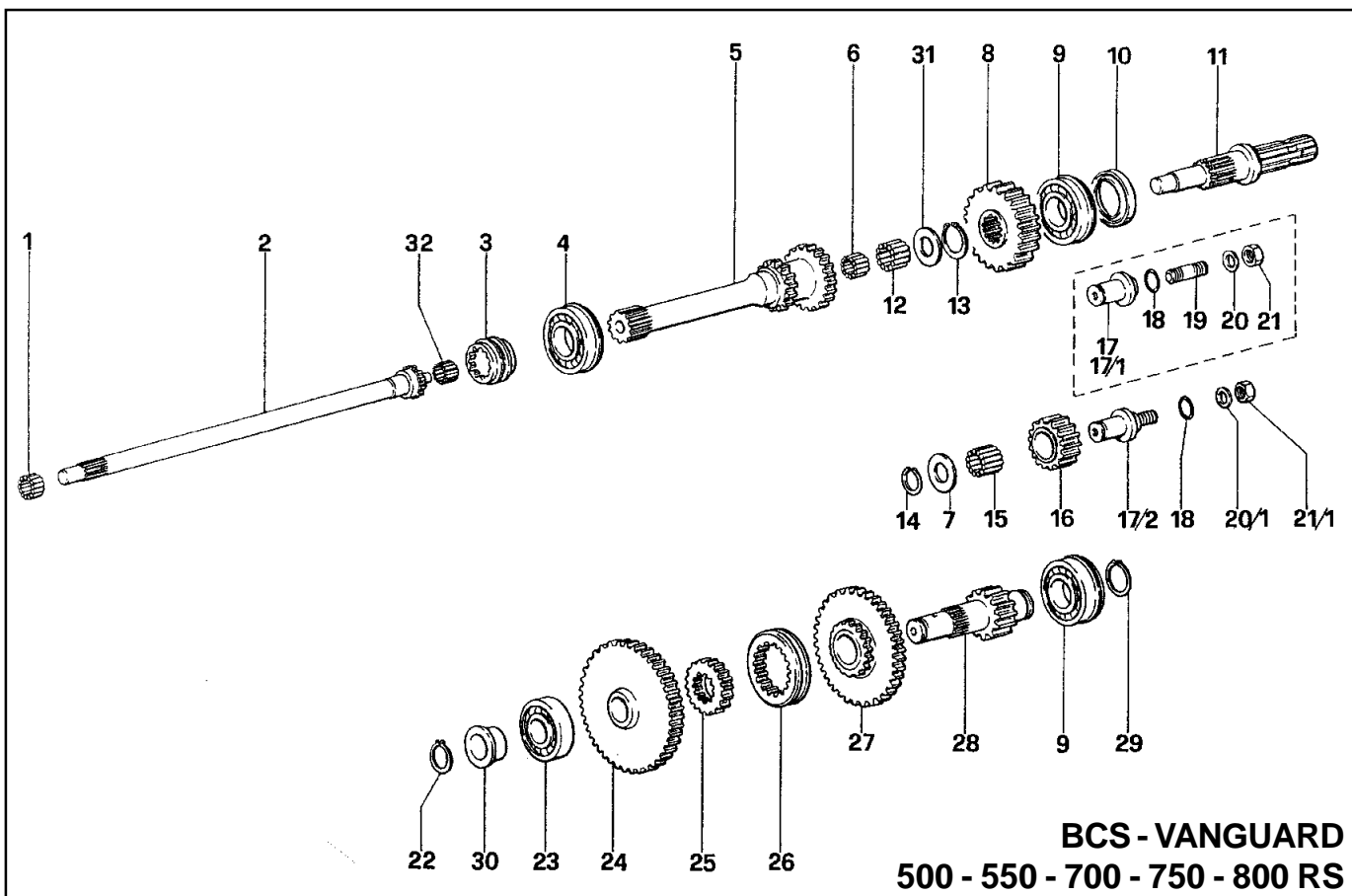

BCS - VANGUARD
500 - 550 - 700 - 750 - 800 RS

PRESA DI FORZA (540-1000)
POWER TAKE-OFF (540-1000)
PRISE DE FORCE (540-1000)
NEBEN-ANTRIEB (540-1000)
TOMA DE FUERZA (540-1000)

→ Fino al N°- di Serie | Dal N°- di Serie →
 To Serial Nr. | From Serial Nr.
 Jusq' au Nr. de Sèrie | Du Nr. de Sèrie
 Bis Serien - Nr. | Aus der Serien - Nr.
 Hasta la Serie Nr. | Desde la Serie Nr.

No. pezzo No. piece No. pièce No. bild No. pieza	No. di codice Part No. No. de ref. Code - Nr. No. de código	No. pezzo No. piece No. pièce No. bild No. pieza	No. di codice Part No. No. de ref. Code - Nr. No. de código	No. pezzo No. piece No. pièce No. bild No. pieza	No. di codice Part No. No. de ref. Code - Nr. No. de código
1	81.2660.020	19	313.12139		N.B. In sostituzione del particolare 17 o 17/1; fornire il 17/2, + 20/1 + 21/1 e i particolari 27/2 di TAV. B5 N.B. Instead of part no. 17 o 17/1; supply no. 17/2, + 20/1 + 21/1 and part no. 27/2 on TABLE B5 N.B. Au lieu de la pièce 17 o 17/1; livrer les pièces 17/2, + 20/1 + 21/1 et la pièce 27/2 de la TABLE B5 N.B. Als Ersatz für den Teil 17 oder 17/1; liefern Sie die Teile 17/2, + 20/1 + 21/1 und den Teil 27/2 auf TAFEL B5 N.B. En lugar de la pieza 17 o 17/1; suministrar 17/2, + 20/1 + 21/1 y la pieza 27/2 en la TABLA B5
2	524.70297	20	84.3921.030		
3	524.70298	20/1	84.4030.000		
4	81.2899.000	21	81.4748.000		
5	524.70747	21/1	81.4784.100		
6	81.2613.000	22	80.1241.000		
7	564.70746	23	81.2898.000		
8	524.70719	24	524.70989		
9	81.2868.000	25	524.70118		
10	80.2198.050	26	524.70117		
11	563.70752	27	524.70748		
12	81.2689.050	28	524.70755		
13	80.1264.050	29	80.1253.050		
14	80.1185.000	30	564.70987		
15	581.70745	31	564.70727		
16	524.70750	32	81.2599.086		
17	564.70751 (N.B.)				
17/1	564.71329 (N.B.) (1)				
17/2	564.71815 (2)				
18	381.12507				
91/96	(1)				AGGIORNAMENTO UP-DATING MODIFICATION AENDERUNG MODIFICACION
60/97	(2)				
					C13

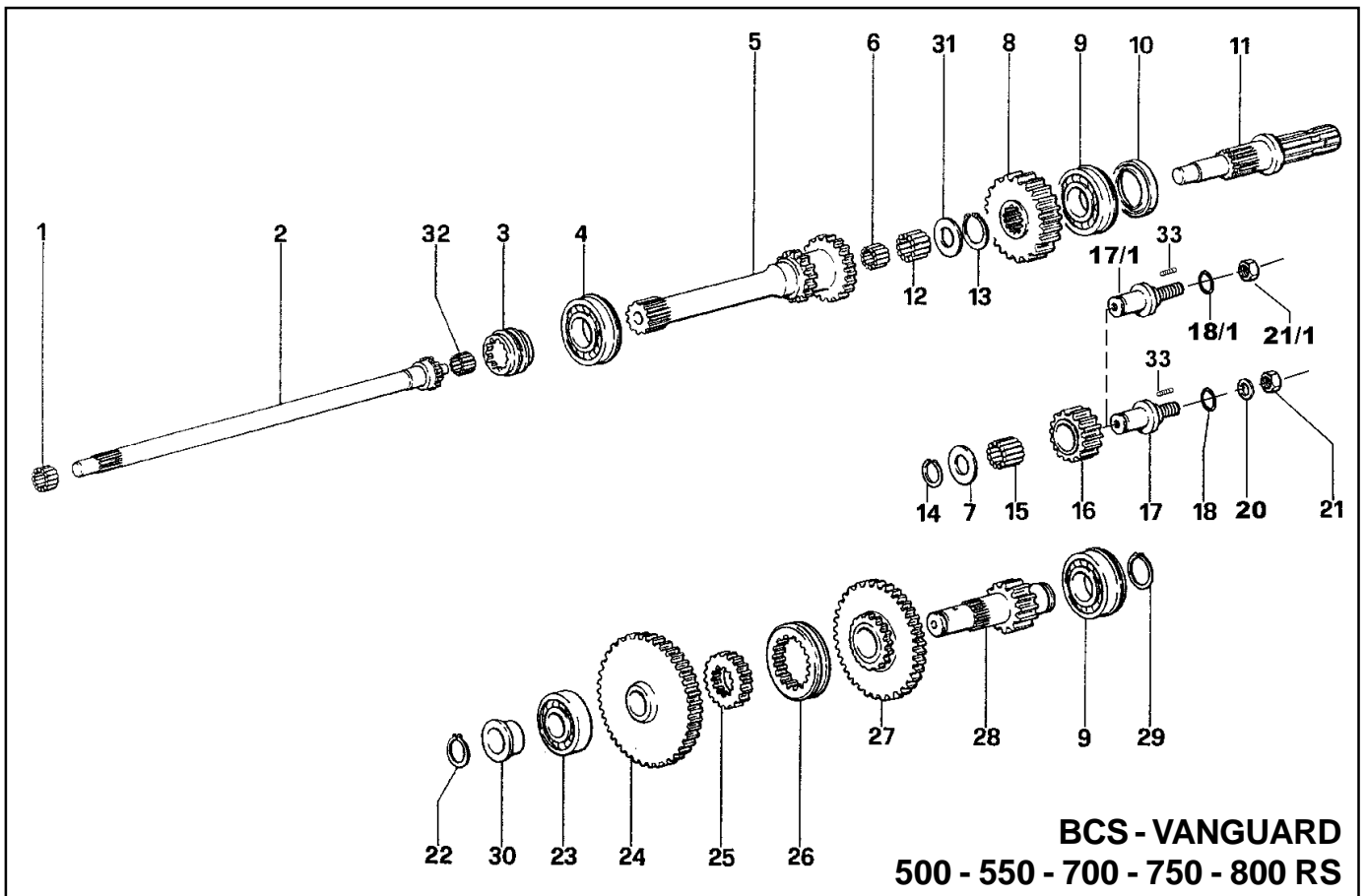

BCS - VANGUARD
500 - 550 - 700 - 750 - 800 RS

PRESA DI FORZA (540-1000)
POWER TAKE-OFF (540-1000)
PRISE DE FORCE (540-1000)
NEBEN-ANTRIEB (540-1000)
TOMA DE FUERZA (540-1000)

→ Fino al N°- di Serie | Dal N°- di Serie →
 To Serial Nr. | From Serial Nr.
 Jusq' au Nr. de Sèrie | Du Nr. de Sèrie
 Bis Serien - Nr. | Aus der Serien - Nr.
 Hasta la Serie Nr. | Desde la Serie Nr.

No. pezzo No. piece No. pièce No. bild No. pieza	No. di codice Part No. No. de ref. Code - Nr. No. de código	No. pezzo No. piece No. pièce No. bild No. pieza	No. di codice Part No. No. de ref. Code - Nr. No. de código	No. pezzo No. piece No. pièce No. bild No. pieza	No. di codice Part No. No. de ref. Code - Nr. No. de código
1	81.2599.086	19	313.12139		N.B. In sostituzione del particolare 17 fornire il 17/1 + 18/1 + 21/1 + 27/3 di TAV. B5 N.B. Instead of part no. 17 supply no. 17/1 + 18/1 + 21/1 no. 27/3 on TABLE B5 N.B. Au lieu de la pièce 17 livrer les pièces 17/1 + 18/1 + 21/1 et la pièce 27/3 de la TABLE B5 N.B. Als Ersatz für den Teil 17 liefern Sie die Teile 17/1 + 18/1 + 21/1 und den Teil 27/3 auf TAFEL B5 N.B. En lugar de la pieza 17 suministrar 17/1 + 18/1 + 21/1 y la pieza 27/3 en la TABLA B5
2	524.70297	20	84.3921.030		
3	524.70298	21	81.4748.000		
4	81.2899.000	21/1	81.4797.000	(2)	
5	524.70747	22	80.1241.000		
6	81.2613.000	23	81.2898.000		
7	564.70746	24	524.70989		
8	524.70719	25	524.70118		
9	81.2868.000	26	524.70117		
10	80.2198.050	27	524.70748		
11	563.70752	28	524.70755		
12	81.2689.050	29	80.1253.050		
13	80.1264.050	30	564.70987		
14	80.1185.000	31	564.70727		
15	581.70745	32	81.2660.020		
16	524.70750	33	86.2534.100	(1)	
17	564.72910 (1)				
17/1	564.73241 (2)				
18	381.12507				
18/1	80.3183.000 (2)				
191/98	(1)				AGGIORNAMENTO UP-DATING MODIFICATION AENDERUNG MODIFICACION
137/99	(2) 302301 →				

C13/1

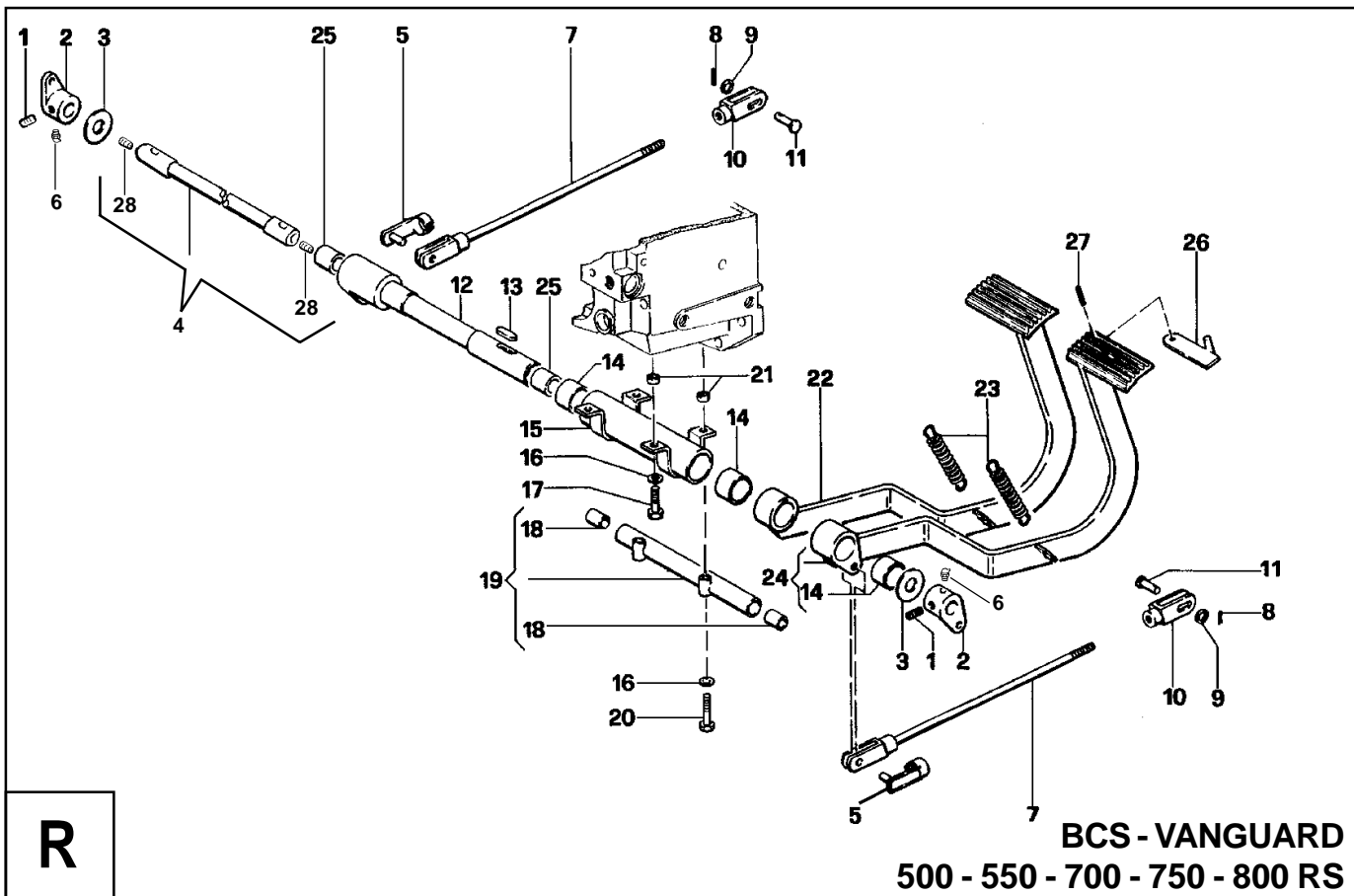

BCS - VANGUARD
500 - 550 - 700 - 750 - 800 RS

COMANDI FRENO
 BRAKE CONTROL UNITS
 COMMANDES DU FREIN
 BREMS - BETAETIGUNG
 MANDOS DE FRENOS

R REVERSIBILE
 REVERSIBLE
 RÉVERSIBLE
 WENDETRAKTOR
 REVERSIBLE

→ Fino al N°- di Serie →
 To Serial Nr.
 Jusq' au Nr. de Sèrie
 Bis Serien - Nr.
 Hasta la Serie Nr.

Dal N°- di Serie →
 From Serial Nr.
 Du Nr. de Sèrie
 Aus der Serien - Nr.
 Desde la Serie Nr.

No. pezzo No. piece No. pièce No. bild No. pieza	No. di codice Part No. No. de ref. Code - Nr. No. de codigo	No. pezzo No. piece No. pièce No. bild No. pieza	No. di codice Part No. No. de ref. Code - Nr. No. de codigo	No. pezzo No. piece No. pièce No. bild No. pieza	No. di codice Part No. No. de ref. Code - Nr. No. de codigo
1	85.1275.000	21	561.70364		
2	590.70328 (3)	22	590.70310		
3	563.70329	23	580.70790		
4	563.73193 (2) (3)	24	590.70311		
5	86.0091.020 (4)	25	581.70336 (2)		
6	82.6039.000 (3)	26	590.70398		
7	590.73242 (4)	27	85.1262.000		
8	81.0510.000	28	580.70743 (3)		
9	84.3807.000				
10	509.70418 (1)				
11	564.70365				
12	590.70335				
13	343.21066				
14	581.70026				
15	590.70051				
16	314.24084				
17	311.12151				
18	581.73195 (2)				
19	590.70358				
20	86.2847.000				

16/98 (1)					
99/99 (2)	301191 →				
123/99 (3)					
142/99 (4)					
				AGGIORNAMENTO UP-DATING MODIFICATION AENDERUNG MODIFICACION	3/00
D2					

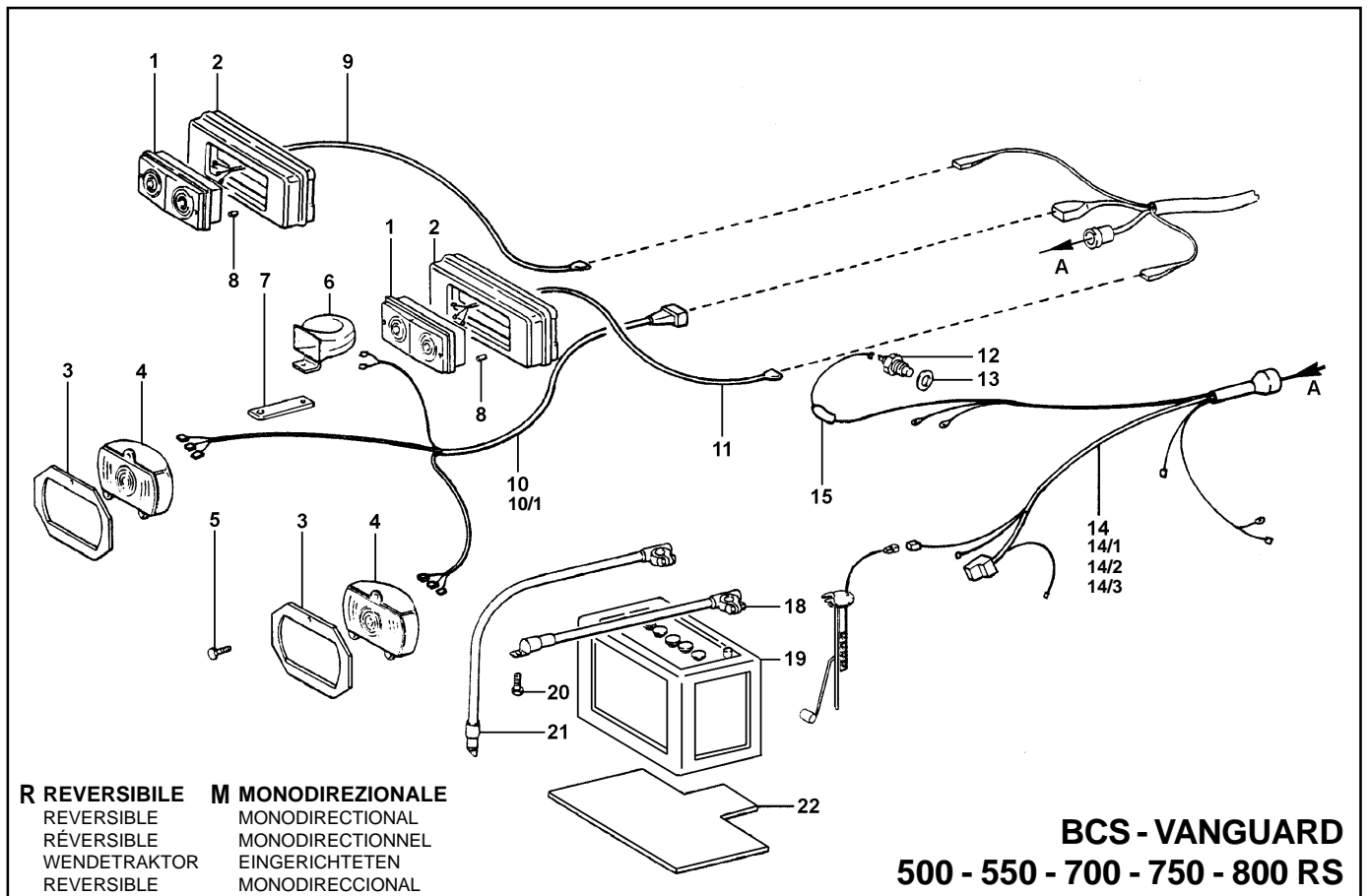

R REVERSIBILE M MONODIREZIONALE
 REVERSIBLE MONODIRECTIONAL
 RÉVERSIBLE MONODIRECTIONNEL
 WENDETRAKTOR EINGERICHTETEN
 REVERSIBLE MONODIRECCIONAL

BCS - VANGUARD
500 - 550 - 700 - 750 - 800 RS

IMPIANTO ELETTRICO
ELECTRICAL SYSTEM
INSTALLATION ELECTRIQUE
ELEKTRISCHE ANLAGE
INSTALACION ELECTRICA

*** PER MOTORE INIEZIONE DIRETTA**
FOR DIRECT INJECTION ENGINE
POUR MOTEUR A INJECTION DIRECTE
FÜR MOTOR MIT DIREKTER EINSPRITZUNG
PARA MOTOR DE INYECCION DIRECTA

→ Fino al N°- di Serie **Dal N°- di Serie →**
To Serial Nr. **From Serial Nr.**
Jusq' au Nr. de Sèrie **Du Nr. de Sèrie**
Bis Serien - Nr. **Aus der Serien - Nr.**
Hasta la Serie Nr. **Desde la Serie Nr.**

No. pezzo No. piece No. pièce No. bild No. pieza	No. di codice Part No. No. de ref. Code - Nr. No. de codigo	No. pezzo No. piece No. pièce No. bild No. pieza	No. di codice Part No. No. de ref. Code - Nr. No. de codigo	No. pezzo No. piece No. pièce No. bild No. pieza	No. di codice Part No. No. de ref. Code - Nr. No. de codigo
1	82.5420.500	18	580.72081 (2) (4)		
2	552.71730	19	82.5480.100		
3	19.0019.901	20	311.12208		
4	82.5404.050	21	580.71313 (4)		
5	311.52054	22	19.0018.909 (2)		
6	82.5417.000				
7	561.71233				
8	19.0018.202				
9	580.71308				
10	580.71311 (50-70)				
10/1	580.71506 (80)				
11	580.71307				
12	581.70233				
13	84.4030.070				
14	580.71314 R * (50 - 70)				
14/1	580.72744 M (50 - 70) (3)				
14/2	580.71507 R (80)				
14/3	580.72372 M (80) (1)				
15	573.70707				

14/98	(1)				AGGIORNAMENTO UP-DATING MODIFICATION AENDERUNG MODIFICACION
122/98	(2)			3/00	
137/98	(3)				
149/99	(4)				

D3

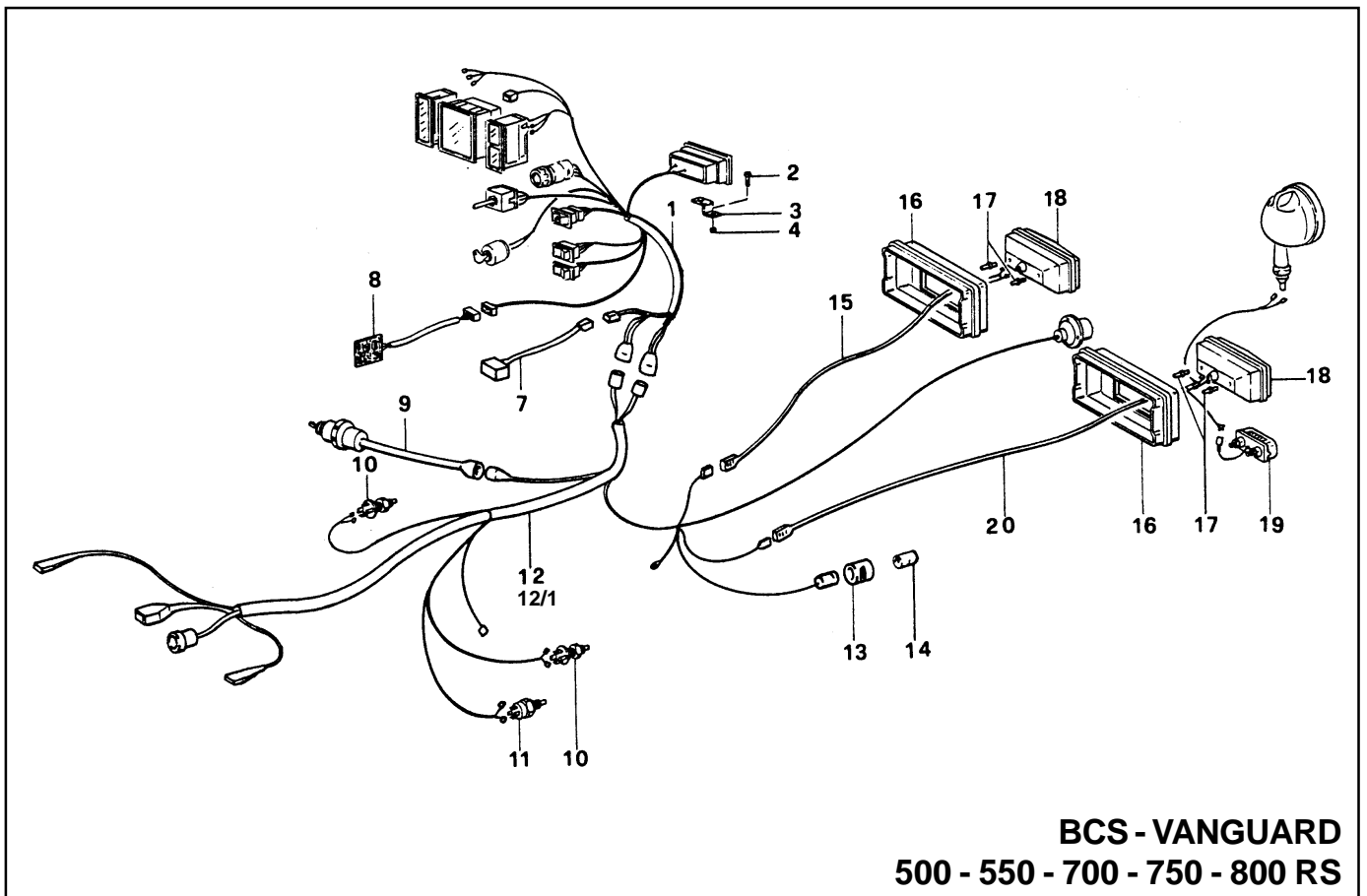

BCS - VANGUARD
500 - 550 - 700 - 750 - 800 RS

IMPIANTO ELETTRICO
 ELECTRICAL SYSTEM
 INSTALLATION ELECTRIQUE
 ELEKTRISCHE ANLAGE
 INSTALACION ELECTRICA

R REVERSIBILE
 REVERSIBLE
 RÉVERSIBLE
 WENDETRAKTOR
 REVERSIBLE

M MONODIREZIONALE
 MONODIRECTIONAL
 MONODIRECTIONNEL
 EINGERICHTETEN
 MONODIRECCIONAL

→ **Fino al N°- di Serie**
 To Serial Nr.
 Jusq' au Nr. de Sèrie
 Bis Serien - Nr.
 Hasta la Serie Nr.

Dal N°- di Serie →
 From Serial Nr.
 Du Nr. de Sèrie
 Aus der Serien - Nr.
 Desde la Serie Nr.

No. pezzo No. piece No. pièce No. bild No. pieza	No. di codice Part No. No. de ref. Code - Nr. No. de codigo	No. pezzo No. piece No. pièce No. bild No. pieza	No. di codice Part No. No. de ref. Code - Nr. No. de codigo	No. pezzo No. piece No. pièce No. bild No. pieza	No. di codice Part No. No. de ref. Code - Nr. No. de codigo
--	---	--	---	--	---

1	580.71304				
2	311.11089				
3	561.71236				
4	81.4525.000				
7	581.71303				
8	581.70776				
9	580.72358	(1)			
10	82.5488.000				
11	82.5117.000				
12	580.71309	R			
12/1	580.72369	M (2)			
13	580.71312				
14	580.71326				
15	580.71305				
16	552.70377				
17	19.0018.202				
18	82.5420.600				
19	82.5411.000				
20	580.72568	(3)			

8/98	(1)				
14/98	(2)				
77/98	(3)				
				AGGIORNAMENTO UP-DATING MODIFICATION AENDERUNG MODIFICACION	3/00
D4					

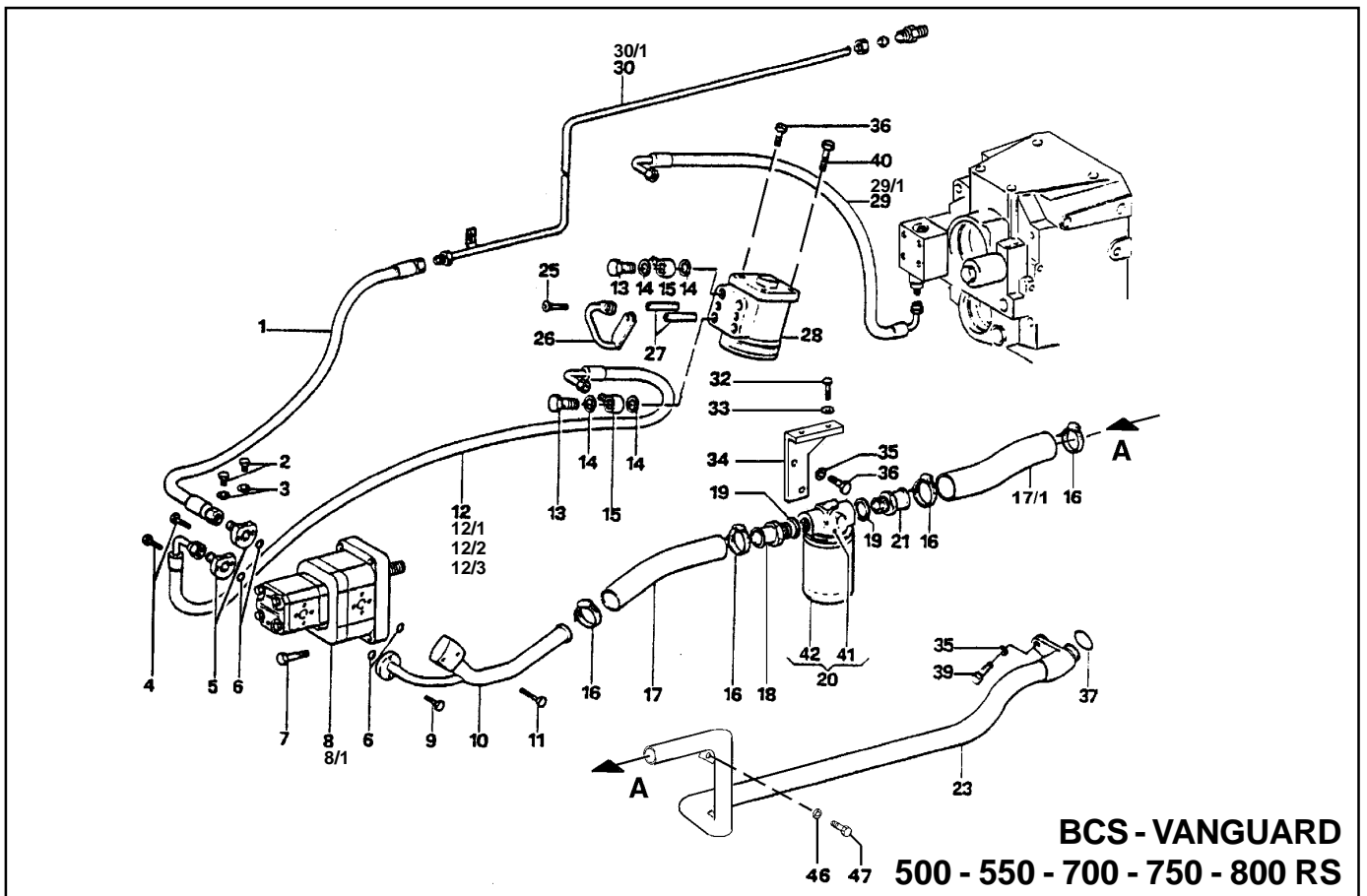

BCS - VANGUARD
500 - 550 - 700 - 750 - 800 RS

IMPIANTO IDRAULICO

HYDRAULIC SYSTEM
 INSTALLATION HYDRAULIQUE
 HYDRAULISCHES SYSTEM
 SISTEMA HIDRAULICO

☐ SOLLEVATORE "MITA"

"MITA" LIFT
 ELEVATEUR "MITA"
 "MITA" HEBER
 ELEVADORES "MITA"

■ SOLLEVATORE CON MARTINETTI

LIFT WITH JAKS
 ELEVATEUR AVEC VERINS
 HEBER MITAUSSEN-WINDEN
 ELEVADORES CON MARTINETES

➔ Fino al N°- di Serie

To Serial Nr.
 Jusq' au Nr. de Sèrie
 Bis Serien - Nr.
 Hasta la Serie Nr.

Dal N°- di Serie ➔

From Serial Nr.
 Du Nr. de Sèrie
 Aus der Serien - Nr.
 Desde la Serie Nr.

No. pezzo No. piece No. pièce No. bild No. pieza	No. di codice Part No. No. de ref. Code - Nr. No. de codigo	No. pezzo No. piece No. pièce No. bild No. pieza	No. di codice Part No. No. de ref. Code - Nr. No. de codigo	No. pezzo No. piece No. pièce No. bild No. pieza	No. di codice Part No. No. de ref. Code - Nr. No. de codigo
1	580.70431	16	81.7523.010	36	311.12210
2	86.2462.010	17	581.72805 (50-70) (2)	37	80.3208.020
3	82.4022.000	17/1	581.72809 (80) (2)	39	86.3359.000
4	311.52057	18	561.70350	40	311.12219
5	561.71636	19	82.4185.000	41	82.5718.010
6	80.3185.000 (29,6 l/1')	20	82.5718.000	42	82.5718.020
7	311.52084	21	561.70351	46	86.3206.000
8	581.70242 (22 l/1')	23	590.71141	47	84.3755.000
8/1	581.71638 (29,6 l/1')	25	86.1972.000		
9	311.52057	26	590.70536		
10	590.71853 (22 l/1')	27	561.70537		
10/1	590.71637 (29,6 l/1')	28	86.5470.000		
11	311.52065 (29,6 l/1')	29	580.70717 R		
12	580.72096 R (50-70)	29/1	580.72279 M (1)		
12/1	580.70428 R (80)	30	590.70485 ■		
12/2	580.72270 M (50-70) (1)	30/1	590.70250 □		
12/3	580.72271 M (80) (1)	32	311.11151		
13	84.3116.000	33	84.3643.060		
14	82.4141.000	34	561.72807 (2)		
15	84.2512.000	35	84.3755.000		

13/98 (1)
 157/98 (2)

AGGIORNAMENTO
 UP-DATING
 MODIFICATION
 AENDERUNG
 MODIFICACION

3/00

D5

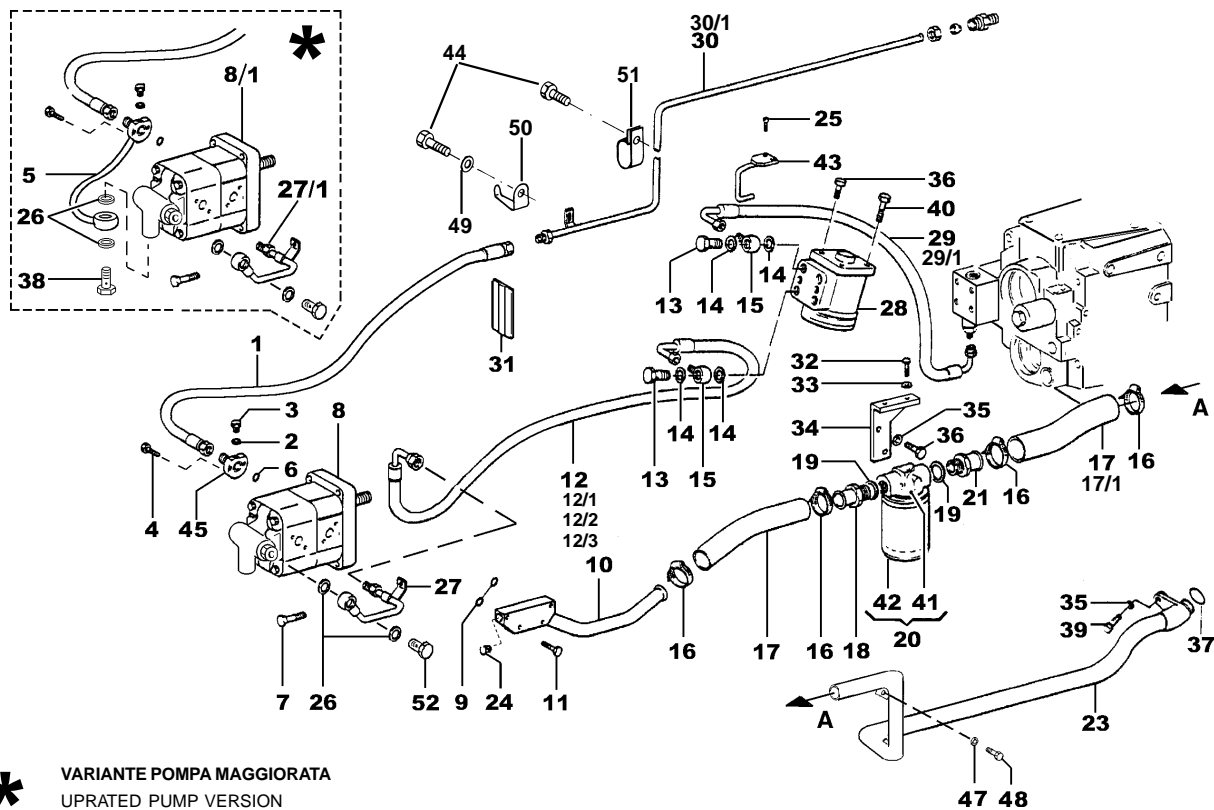

***** VARIANTE POMPA MAGGIORATA
 UPDATED PUMP VERSION
 VARIANTE POMPE AUGMENTÉE
 MEHRFÖRDERUNGSPUMPE AUSFÜHRUNG
 VARIANTE POMPA AUMENTADA

BCS - VANGUARD
500 - 550 - 700 - 750 - 800 RS

IMPIANTO IDRAULICO

HYDRAULIC SYSTEM
 INSTALLATION HYDRAULIQUE
 HYDRAULISCHES SYSTEM
 SISTEMA HIDRAULICO

SOLLEVATORE "MITA" SOLLEVATORE CON MARTINETTI
 "MITA" LIFT LIFT WITH JACKS
 ELEVATEUR "MITA" ELEVATEUR AVEC VERINS
 "MITA" HEBER HEBER MIT AUSSEN-WINDEN
 ELEVADORES "MITA" ELEVADORES CON MARTINETES

→ Fino al N°- di Serie To Serial Nr.
 Jusq' au Nr. de Sèrie Bis Serien - Nr.
 Hasta la Serie Nr. Dal N°- di Serie → From Serial Nr.
 Du Nr. de Sèrie Aus der Serien - Nr.
 Desde la Serie Nr.

No. pezzo No. piece No. pièce No. bild No. pieza	No. di codice Part No. No. de ref. Code - Nr. No. de codigo	No. pezzo No. piece No. pièce No. bild No. pieza	No. di codice Part No. No. de ref. Code - Nr. No. de codigo	No. pezzo No. piece No. pièce No. bild No. pieza	No. di codice Part No. No. de ref. Code - Nr. No. de codigo
1	580.70431	17	581.73506 (50-70) (4) (8)	34	561.72807 (4)
2	86.2462.010	17/1	581.72809 (80) (4) (8)	35	84.3755.000
3	82.4022.000	18	561.70350	36	311.12210
4	311.52057	19	82.4185.000	37	80.3208.020
5	590.72545 * (3)	20	82.5718.000	38	561.72547 * (3)
6	80.3185.000 (29,6 l/1')	21	561.70351	39	86.3359.000
7	311.52084	23	590.71141	40	311.12211 (5)
8	581.71856 (29,6 l/1')	24	85.2560.051	41	82.5718.010
8/1	581.72551 * (3)	25	86.1972.000	42	82.5718.020
9	381.12200	26	84.3910.001 * (6)	43	590.71251
10	590.72101 (29,6 l/1') (1)	27	590.71862 (3) (3)	44	311.12208 (7)
11	311.52065 (29,6 l/1')	27/1	590.72549 * (3)	45	82.5809.000
12	580.72096 R (50-70)	28	86.5470.000	47	84.3755.000
12/1	580.70428 R (80)	29	580.70717 R	48	86.3206.000
12/2	580.72270 M (50-70) (2)	29/1	580.72279 M (2)	49	314.11105 (7)
12/3	580.72271 M (80) (2)	30	590.70485	50	01.0001.405 (7)
13	84.3116.000	30/1	590.70250	51	580.73300 (7)
14	82.4141.000	31	573.71145	52	84.3110.010
15	84.2512.000	32	311.11151		
16	81.7523.010	33	84.3643.060		
193/97	(1)	272/99	(8)		
13/98	(2)				
79/98	(3)				
157/98	(4)				
54/99	(5)				
78/99	(6)				
161/99	(7) 301741 →				

AGGIORNAMENTO
 UP-DATING
 MODIFICATION
 AENDERUNG
 MODIFICACION

3/00

D5/1

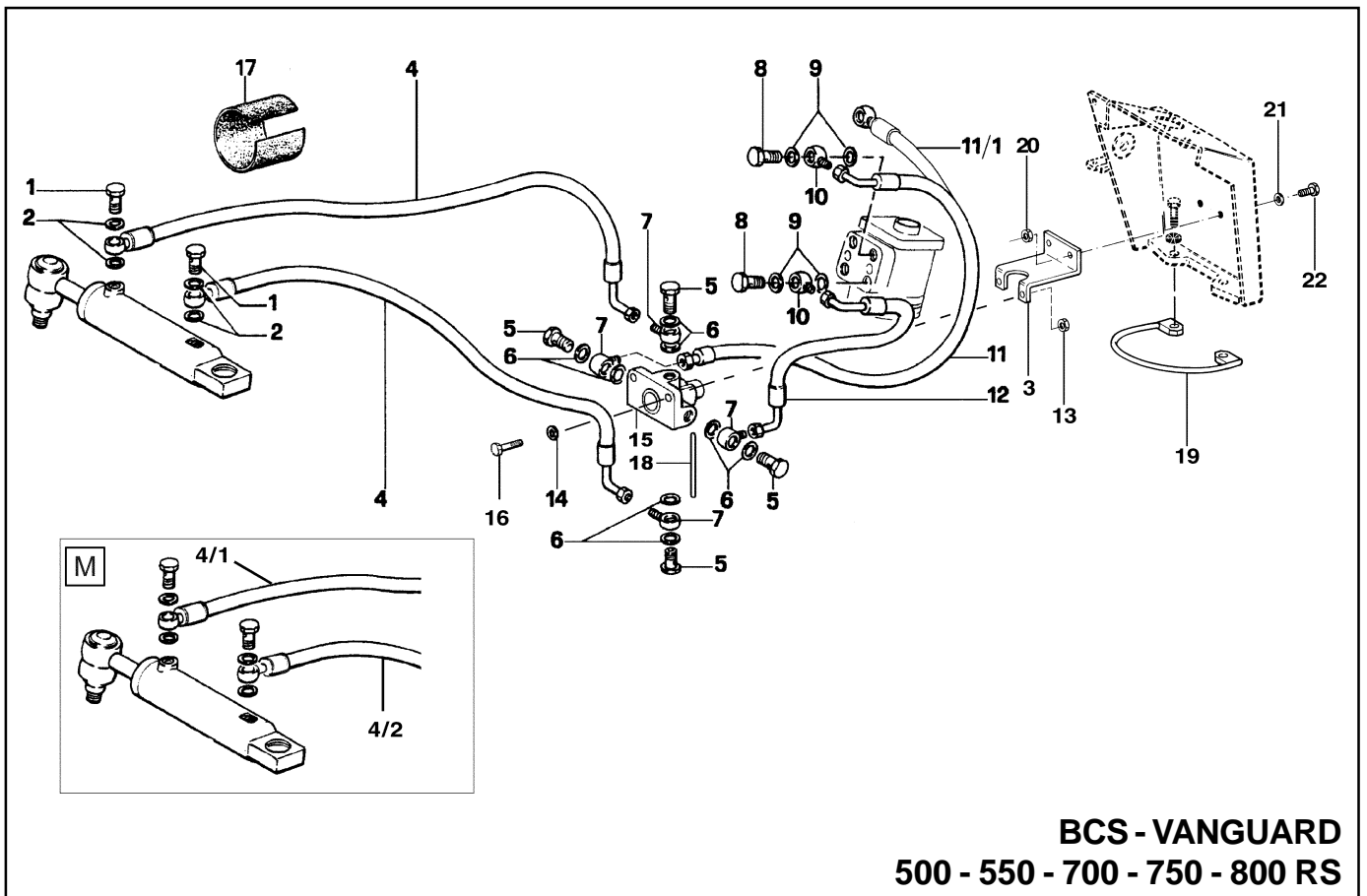

BCS - VANGUARD
500 - 550 - 700 - 750 - 800 RS

IMPIANTO IDRAULICO

HYDRAULIC SYSTEM
 INSTALLATION HYDRAULIQUE
 HYDRAULISCHES SYSTEM
 SISTEMA HIDRAULICO

R REVERSIBILE

REVERSIBLE
 RÉVERSIBLE
 WENDETRAKTOR
 REVERSIBLE

M MONODIREZIONALE

MONODIRECTIONAL
 MONODIRECTIONNEL
 EINGERICHTETEN
 MONODIRECCIONAL

→ Fino al N°- di Serie

To Serial Nr.
 Jusq' au Nr. de Sèrie
 Bis Serien - Nr.
 Hasta la Serie Nr.

Dal N°- di Serie →

From Serial Nr.
 Du Nr. de Sèrie
 Aus der Serien - Nr.
 Desde la Serie Nr.

No. pezzo No. piece No. pièce No. bild No. pieza	No. di codice Part No. No. de ref. Code - Nr. No. de codigo	No. pezzo No. piece No. pièce No. bild No. pieza	No. di codice Part No. No. de ref. Code - Nr. No. de codigo	No. pezzo No. piece No. pièce No. bild No. pieza	No. di codice Part No. No. de ref. Code - Nr. No. de codigo
1	84.3109.000	19	590.72739 (3)		
2	84.3948.000	20	312.11080 (3)		
3	561.73113	21	84.3643.060 (3)		
4	580.70430	22	311.12147 (3)		
4/1	580.72269 DX				
4/2	580.72268 SX				
5	84.3109.020				
6	82.4110.000				
7	84.2505.010				
8	84.3116.000				
9	82.4141.000				
10	83.5040.030				
11	580.70429				
12	580.70426				
13	312.11080			(3)	
14	84.3643.060				
15	581.70243			(2)	
16	86.2785.000				
17	19.0034.902				
18	561.73127			(2) (3)	

13/98 (1)
 171/98 (2)
 54/99 (3) 302327 →

AGGIORNAMENTO
 UP-DATING
 MODIFICATION
 AENDERUNG
 MODIFICACION

3/00

D6

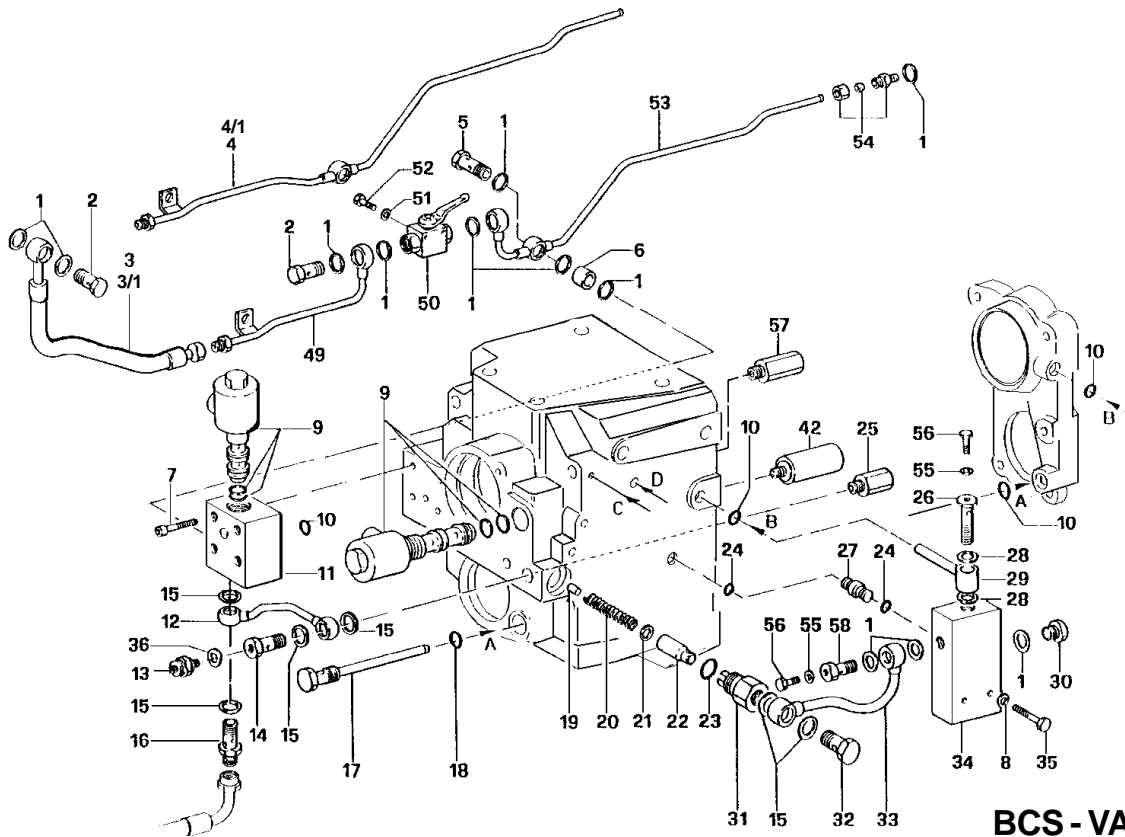

BCS - VANGUARD
500 - 550 - 700 - 750 - 800 RS

IMPIANTO IDRAULICO

HYDRAULIC SYSTEM
 INSTALLATION HYDRAULIQUE
 HYDRAULISCHES SYSTEM
 SISTEMA HIDRAULICO

►► **TELAIO 2 MONTANTI**

FRAME 2 - STANDS
 CHASSIS 2 SUPPORTS
 2 - STÄNDER - RAHMEN
 CHASIS 2 SOPORTES

► **TELAIO 4 MONTANTI**

FRAME 4 - STANDS
 CHASSIS 4 SUPPORTS
 4 - STÄNDER - RAHMEN
 CHASIS 4 SOPORTES

→ **Fino al N° - di Serie**

To Serial Nr.
 Jusq' au Nr. de Sèrie
 Bis Serien - Nr.
 Hasta la Serie Nr.

Dal N° - di Serie →

From Serial Nr.
 Du Nr. de Sèrie
 Aus der Serien - Nr.
 Desde la Serie Nr.

No. pezzo No. piece No. pièce No. bild No. pieza	No. di codice Part No. No. de ref. Code - Nr. No. de codigo	No. pezzo No. piece No. pièce No. bild No. pieza	No. di codice Part No. No. de ref. Code - Nr. No. de codigo	No. pezzo No. piece No. pièce No. bild No. pieza	No. di codice Part No. No. de ref. Code - Nr. No. de codigo
1	84.3907.000	19	561.73355 (7)	50	581.71072 ►
2	84.3107.000 (1)	20	580.73183 (4)	51	84.3561.000 ►
3	580.70416 R	21	84.3526.000	52	86.1943.000 ►
3/1	580.72264 M	22	564.70030	53	590.71073 ►
4	590.71061 ►► R	23	80.3189.000	54	581.71064
4/1	590.72313 ►► M	24	80.3057.000	55	84.3641.000
5	561.70413	25	592.71860	56	86.2448.100
6	561.70415	26	563.71875	57	592.71859
7	311.52068	27	561.70029	58	580.71806
8	84.3581.010	28	84.3947.090		
9	581.70027	29	590.71876		
10	80.3171.100	30	85.2540.005		
11	561.70713 (2)	31	563.70033		
12	590.70714	32	84.3109.015		
13	581.73399 (6) (8)	33	590.70566		
14	561.70414	34	581.73030 (3) (5)		
15	84.4030.070	35	311.11097		
16	561.70715	36	84.3841.000		
17	590.70395	42	592.71011 ►		
18	82.4141.000	49	590.71074		
113/98	(1)	207/99	(8) 302515→	AGGIORNAMENTO UP-DATING MODIFICATION ÄNDERUNG MODIFICACION	
130/98	(2)			3/00	
8/99	(3)			D7	
81/99	(4) 302558→				
116/99	(5)				
151/99	(6)				
184/99	(7) 301606→				

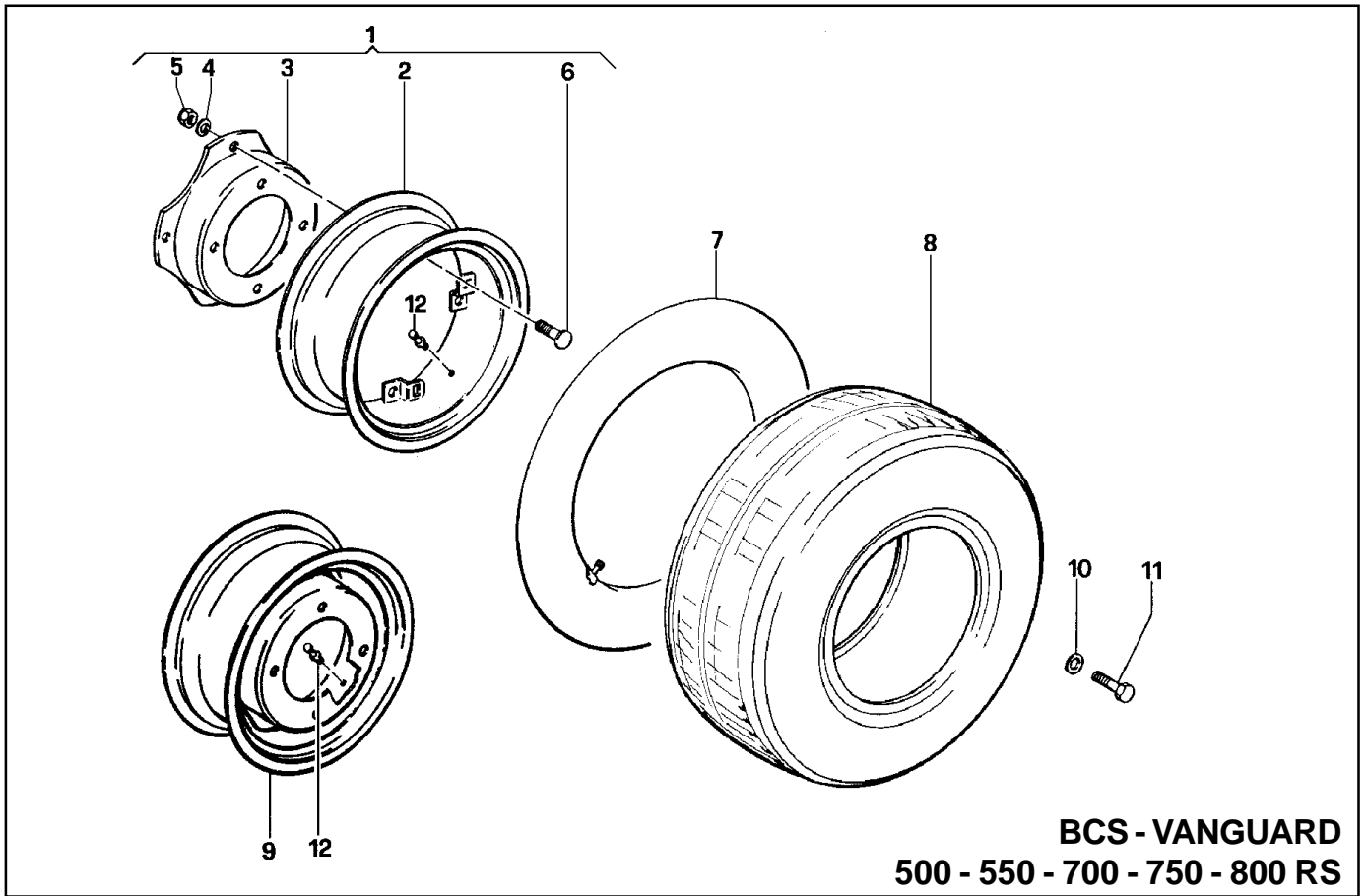

RUOTE
WHEELS
ROUES
RAEDER
RUEDAS

→ **Fino al N°- di Serie**
To Serial Nr.
Jusq' au Nr. de Sèrie
Bis Serien - Nr.
Hasta la Serie Nr.

Dal N°- di Serie →
From Serial Nr.
Du Nr. de Sèrie
Aus der Serien - Nr.
Desde la Serie Nr.

No. pezzo No. piece No. pièce No. bild No. pieza	No. di codice Part No. No. de ref. Code - Nr. No. de codigo	No. pezzo No. piece No. pièce No. bild No. pieza	No. di codice Part No. No. de ref. Code - Nr. No. de codigo	No. pezzo No. piece No. pièce No. bild No. pieza	No. di codice Part No. No. de ref. Code - Nr. No. de codigo	No. pezzo No. piece No. pièce No. bild No. pieza	No. di codice Part No. No. de ref. Code - Nr. No. de codigo
	12,4 R20		9,5 R20		11,5/80 - 15,3" FR		11,2 R20
1	592.70303	1	592.70304	7	84.8844.000	1	592.70303
2	581.70100	2	581.70099	8	84.8672.050	2	581.70100
3	581.70181	3	581.70181	9	581.71168	3	581.70181
4	84.4082.000	4	84.4082.000	10	84.4150.000	4	84.4082.000
5	81.4793.000	5	81.4793.010	11	86.4410.500	5	81.4793.010
6	86.4357.050	6	86.4357.050			6	86.4357.050
7	84.8940.000	7	84.8920.000			7	84.8940.000
8	84.8680.500	8	84.8664.000			8	84.8680.000
10	84.4150.000	10	84.4150.000			10	84.4150.000
11	86.4410.500	11	86.4410.500			11	86.4410.500
	320/70 R20		250/80 - 18		31X15,50 15NH STG		31X15,50 15NHS XTC
1	592.70303	7	84.8855.000	8	84.8681.500	8	84.8681.600
2	581.70100	8	84.8655.000	9	581.70731	9	581.70731
3	581.70181	9	581.70938	10	84.4150.000	10	84.4150.000
4	84.4082.000	10	84.4150.000	11	86.4410.500	11	86.4410.500
5	81.4793.010	11	86.4410.000	12	15.0010.905	12	15.0010.905
6	86.4357.050						
7	84.8940.000						
8	84.8679.500						
10	84.4150.000						
11	86.4410.500						

AGGIORNAMENTO
UP-DATING
MODIFICATION
AENDERUNG
MODIFICACION

3/00

D8

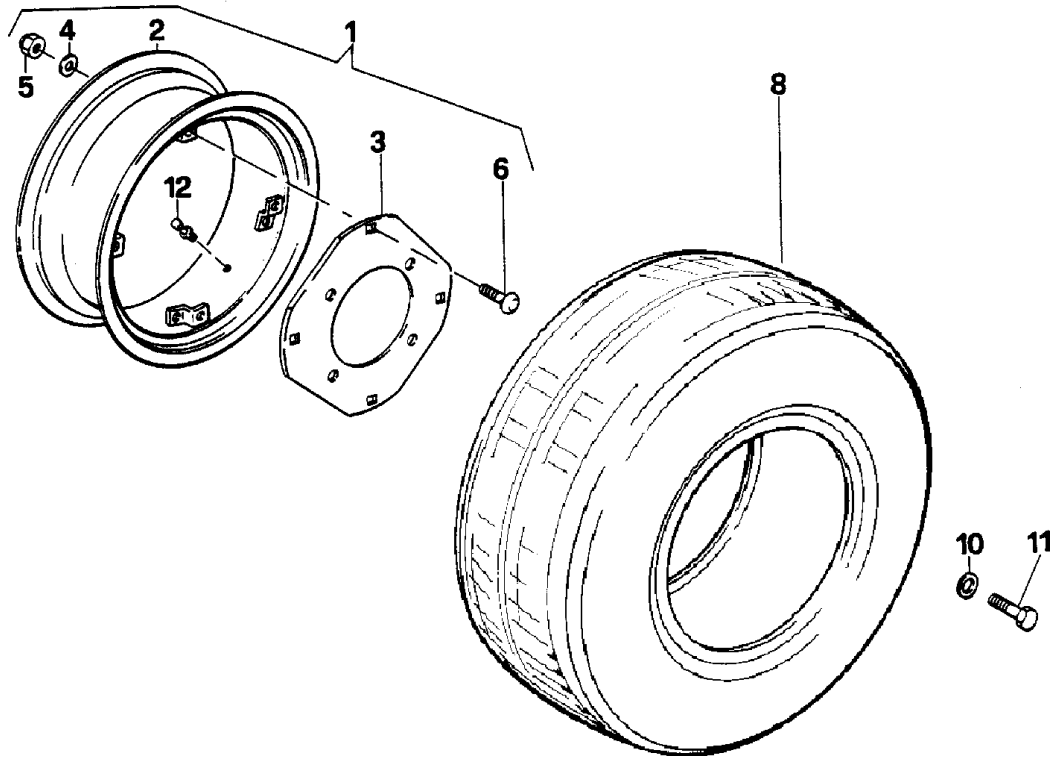

BCS - VANGUARD
500 - 550 - 700 - 750 - 800 RS

RUOTE
WHEELS
ROUES
RAEDER
RUEDAS

→ **Fino al N°- di Serie** | **Dal N°- di Serie** →
To Serial Nr. | *From Serial Nr.*
Jusq' au Nr. de Sèrie | *Du Nr. de Sèrie*
Bis Serien - Nr. | *Aus der Serien - Nr.*
Hasta la Serie Nr. | *Desde la Serie Nr.*

No. pezzo <i>No. piece</i> <i>No. pièce</i> <i>No. bild</i> <i>No. pieza</i>	No. di codice <i>Part No.</i> <i>No. de ref.</i> <i>Code - Nr.</i> <i>No. de código</i>	No. pezzo <i>No. piece</i> <i>No. pièce</i> <i>No. bild</i> <i>No. pieza</i>	No. di codice <i>Part No.</i> <i>No. de ref.</i> <i>Code - Nr.</i> <i>No. de código</i>	No. pezzo <i>No. piece</i> <i>No. pièce</i> <i>No. bild</i> <i>No. pieza</i>	No. di codice <i>Part No.</i> <i>No. de ref.</i> <i>Code - Nr.</i> <i>No. de código</i>
	280/70 R18		38X14,0 20NHS		280/70 R18FR
1	592.72418 (1)	1	592.70302	1	592.71374
2	581.72417 (1) (2)	2	581.70098	2	581.71343
3	581.72421 (1)	3	581.70181	3	581.71341
4	84.4082.000	4	84.4082.000	4	84.4082.000
5	81.4793.010	5	81.4793.010	5	81.4793.010
6	86.4357.050	6	86.4357.050	6	86.4357.050
8	84.8655.100	8	84.8683.500	8	84.8655.100
10	84.4150.000	10	84.4150.000	10	84.4150.000
11	86.4410.500	11	86.4410.500	11	86.4410.500
12	15.0010.905	12	15.0010.905	12	15.0010.905
57/98 (1) 200/98 (2)					AGGIORNAMENTO <i>UP-DATING</i> <i>MODIFICATION</i> <i>AENDERUNG</i> <i>MODIFICACION</i>
					3/00
					D9

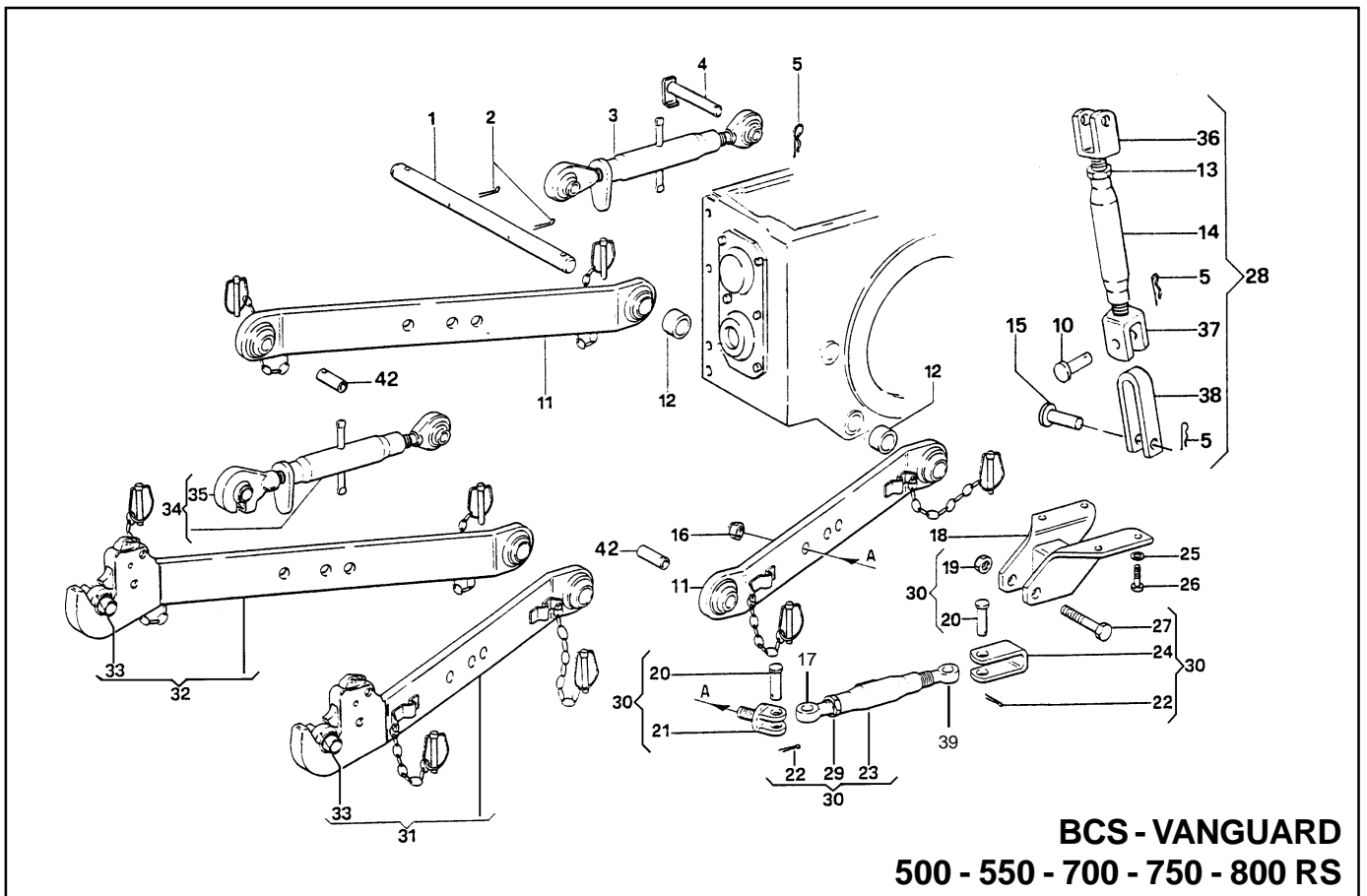

BCS - VANGUARD
500 - 550 - 700 - 750 - 800 RS

ATTACCO A 3 PUNTI
3 POINTS ATTACHMENT
ATTACHE 3 POINTS
DREIPUNKT AUFHÄNGUNG
ATACHE 3 PUNTOS

→ **Fino al N°- di Serie** | **Dal N°- di Serie** →
To Serial Nr. | *From Serial Nr.*
Jusq' au Nr. de Sèrie | *Du Nr. de Sèrie*
Bis Serien - Nr. | *Aus der Serien - Nr.*
Hasta la Serie Nr. | *Desde la Serie Nr.*

No. pezzo No. piece No. pièce No. bild No. pieza	No. di codice Part No. No. de ref. Code - Nr. No. de código	No. pezzo No. piece No. pièce No. bild No. pieza	No. di codice Part No. No. de ref. Code - Nr. No. de código	No. pezzo No. piece No. pièce No. bild No. pieza	No. di codice Part No. No. de ref. Code - Nr. No. de código
1	565.70393	25	84.3755.000		
2	81.0622.010	26	311.12211		
3	580.73034 (1)	27	311.12442		
4	563.71210	28	580.73205 (2)		
5	85.1486.000	29	81.4907.000		
10	580.71755	30	580.71196		
11	580.71322	31	580.70849		
12	561.70392	32	580.70850		
13	81.4907.000	33	581.71000 (Rotula)		
14	580.72054	34	580.70848 (1)		
15	580.70482	35	581.71003 (Rotula)		
16	312.41181	36	580.72053		
17	580.70954	37	580.72055		
18	590.70316	38	580.71758		
19	312.41160	39	580.70953		
20	580.70480	42	581.71021		
21	580.70481				
22	314.10029				
23	580.70955				
24	580.70484				

20/99 (1)
 106/99 (2) 301350 →

AGGIORNAMENTO
 UP-DATING
 MODIFICATION
 AENDERUNG
 MODIFICACION

3/00

E1

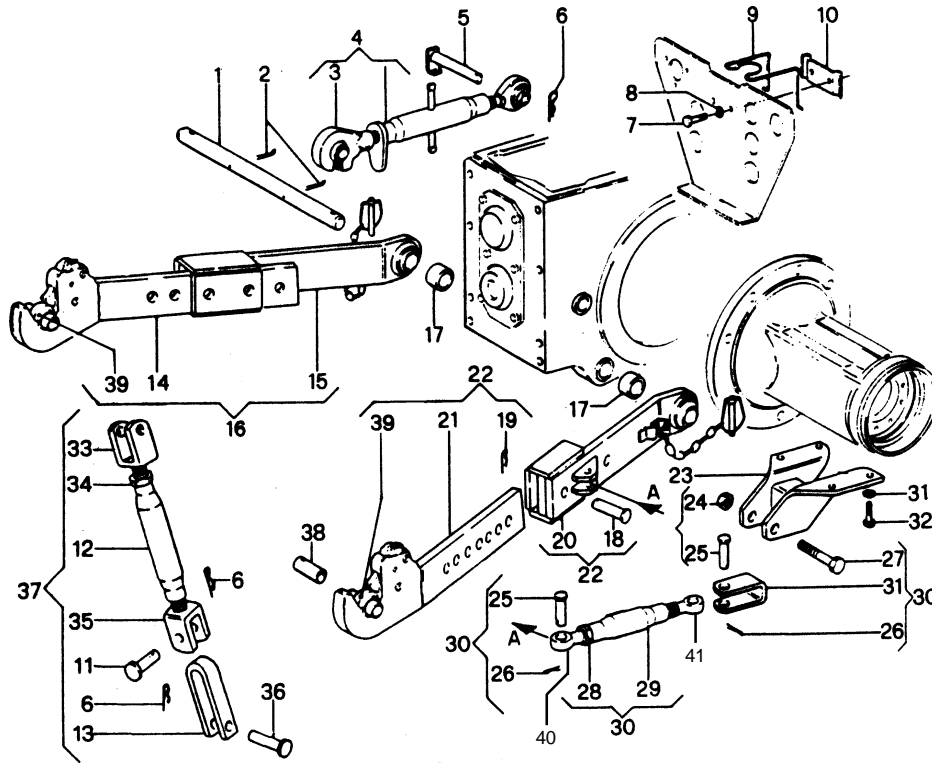

BCS - VANGUARD
500 - 550 - 700 - 750 - 800 RS

ATTACCO A 3 PUNTI
3 POINTS ATTACHMENT
ATTACHE 3 POINTS
INSCHLUSS DRITTER PUNKT
ATACHE 3 PUNTOS

ΔΔ ATTACCO CON BRACCI REGISTRABILI
COUPLING WITH ADJUSTABLE ARMS
ATTLAGE AVEC BRAS REGLABLES
KUPPLUNG MIT EINSTELLBAREN AUSLEGERN
ENGANCHE CON BRAZOS AJUSTABLES

→ **Fino al N°- di Serie** | **Dal N°- di Serie** →
To Serial Nr. | *From Serial Nr.*
Jusq' au Nr. de Sèrie | *Du Nr. de Sèrie*
Bis Serien - Nr. | *Aus der Serien - Nr.*
Hasta la Serie Nr. | *Desde la Serie Nr.*

No. pezzo No. piece No. pièce No. bild No. pieza	No. di codice Part No. No. de ref. Code - Nr. No. de código	No. pezzo No. piece No. pièce No. bild No. pieza	No. di codice Part No. No. de ref. Code - Nr. No. de código	No. pezzo No. piece No. pièce No. bild No. pieza	No. di codice Part No. No. de ref. Code - Nr. No. de código
1	565.70393	21	580.71189 DX	41	580.70558
2	81.0622.010	22	580.71873 ΔΔ		
3	581.71003 (Rotula)	23	590.70316		
4	580.70848	24	312.41160		
5	563.71210 (1)	25	580.70480		
6	85.1486.000	26	314.10029		
7	311.12150	27	86.4379.010		
8	84.3643.060	28	81.4907.000		
9	581.70449	29	580.70559		
10	590.70448	30	580.71196		
11	580.71755	31	580.70484		
12	580.71754	32	311.12211		
13	580.71758	33	580.72053		
14	580.71188 SX	34	81.4907.000		
15	580.71864	35	580.72055		
16	580.71872 ΔΔ	36	563.71101		
17	561.70392	37	580.72056		
18	563.71101	38	581.71021		
19	85.1486.000	39	581.71000 (Rotula)		
20	580.71864	40	580.70560		

204/97 (1)

AGGIORNAMENTO
 UP-DATING
 MODIFICATION
 AENDERUNG
 MODIFICACION

3/00

E1/1

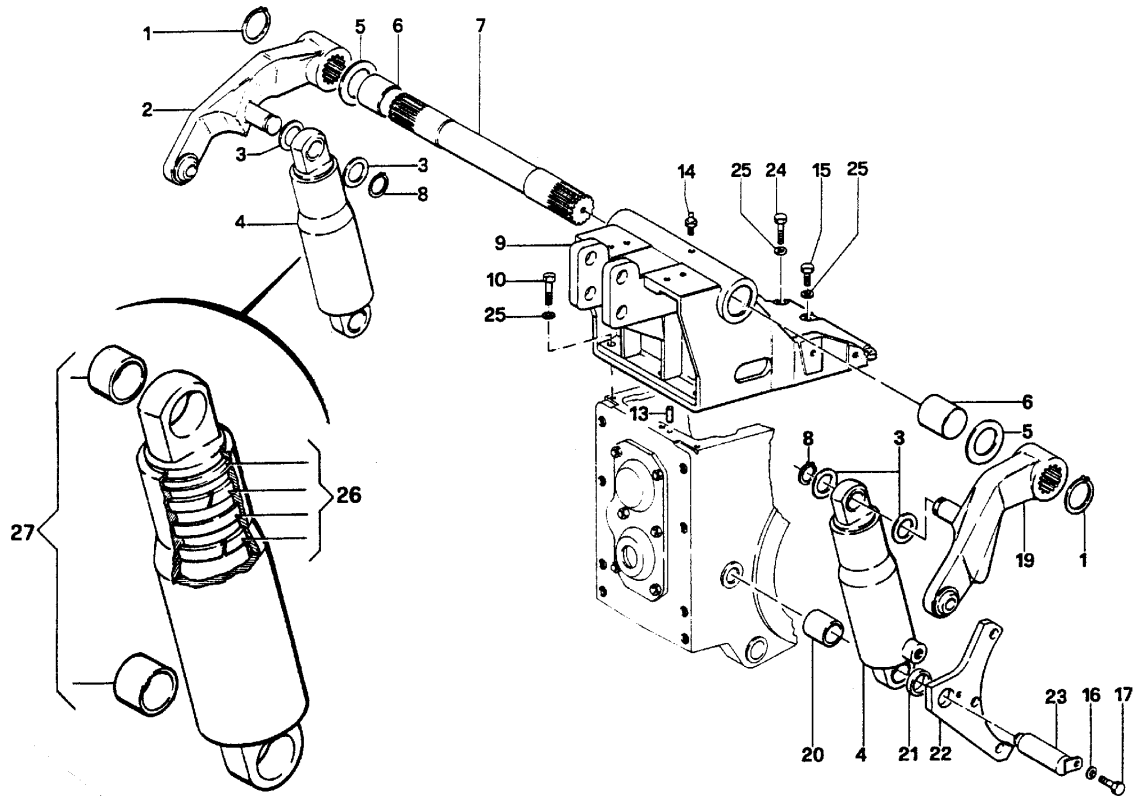

BCS - VANGUARD
500 - 550 - 700 - 750 - 800 RS

SOLLEVATORE CON MARTINETTI ESTERNI
LIFT WITH EXTERNAL JACKS
ELEVATEUR AVEC VERINS EXTERIEURS
HEBER MIT AUSSEN - WINDEN
ELEVADORES CON MARTINETES ESTERNO

→ **Fino al N°- di Serie** | **Dal N°- di Serie** →
To Serial Nr. | *From Serial Nr.*
Jusq' au Nr. de Sèrie | *Du Nr. de Sèrie*
Bis Serien - Nr. | *Aus der Serien - Nr.*
Hasta la Serie Nr. | *Desde la Serie Nr.*

No. pezzo No. piece No. pièce No. bild No. pieza	No. di codice Part No. No. de ref. Code - Nr. No. de codigo	No. pezzo No. piece No. pièce No. bild No. pieza	No. di codice Part No. No. de ref. Code - Nr. No. de codigo	No. pezzo No. piece No. pièce No. bild No. pieza	No. di codice Part No. No. de ref. Code - Nr. No. de codigo
1	80.1331.050	26	581.71537		
2	590.70289	27	581.71536		
3	563.70282				
4	581.70245				
5	563.70288				
6	581.70291				
7	565.70284				
8	80.1241.010				
9	511.72226	(1) (2)			
10	86.3328.000				
13	565.70016				
14	82.6056.000				
15	311.12210				
19	590.70290				
20	561.70285				
21	561.70286				
22	561.70283				
23	563.70287				
24	311.12219				
25	84.3755.000				

199/97 (1)
 142/98 (2)

AGGIORNAMENTO
 UP-DATING
 MODIFICATION
 AENDERUNG
 MODIFICACION

3/00

E2

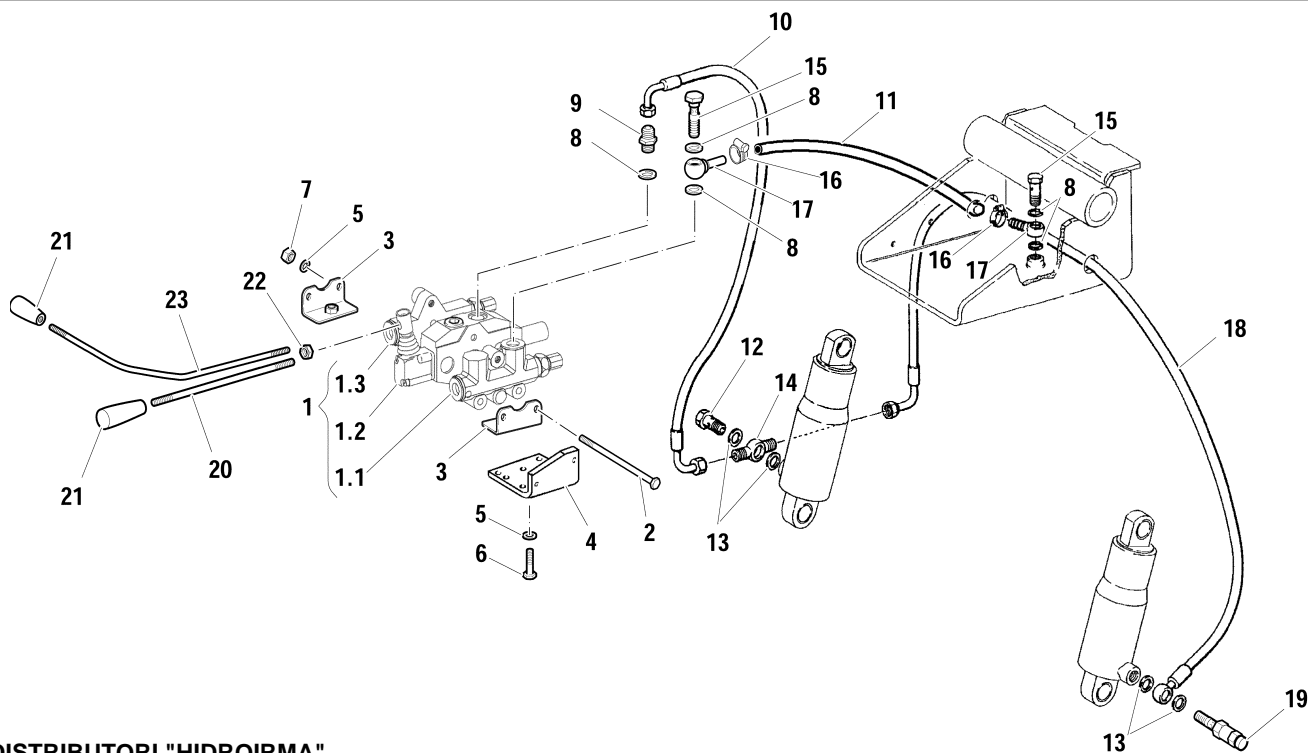

DISTRIBUTORI "HIDROIRMA"
 "HIDROIRMA" CONTROL VALVES
 DISTRIBUTEURS "HIDROIRMA"
 "HIDROIRMA" STEUERGERÄT
 DISTRIBUIDORES "HIDROIRMA"

BCS - VANGUARD
500 - 550 - 700 - 750 - 800
RS - FR - MT

SOLLEVATORE CON MARTINETTI ESTERNI

LIFT WITH EXTERNAL JACKS
 ELEVATEUR AVEC VERINS EXTERIEURS
 HEBER MIT AUSSEN - WINDEN
 ELEVADORES CON MARTINETES ESTERNO

→ Fino al N°- di Serie →
 To Serial Nr.
 Jusq' au Nr. de Sèrie
 Bis Serien - Nr.
 Hasta la Serie Nr.

Dal N°- di Serie →
 From Serial Nr.
 Du Nr. de Sèrie
 Aus der Serien - Nr.
 Desde la Serie Nr.

No. pezzo No. piece No. pièce No. bild No. pieza	No. di codice Part No. No. de ref. Code - Nr. No. de codigo	No. pezzo No. piece No. pièce No. bild No. pieza	No. di codice Part No. No. de ref. Code - Nr. No. de codigo	No. pezzo No. piece No. pièce No. bild No. pieza	No. di codice Part No. No. de ref. Code - Nr. No. de codigo
1	581.72010 (1) ☆	19	581.72120		
1.1	581.72304 (1) ☆	20	561.72222 "RS" - "FR"		
1.2	581.72011 (1) ☆	21	83.7534.010		
1.3	581.72489 (1) ☆	22	312.11100		
2	581.72490 (1)	23	561.70965 "MT"		
3	590.72057 (1)				
4	561.72298 (1)				
5	84.3643.060				
6	311.12150				
7	312.11080				
8	82.4110.000				
9	83.5024.010				
10	580.70511				
11	580.70519				
12	84.3110.010				
13	82.4113.000				
14	581.70512				
15	84.3109.020				
16	81.7519.000				
17	84.2505.025				
18	580.70513				

4/98 (1)

☆ VEDI ANCHE TAVOLA "E3/3"
 SEE ALSO TABLE "E3/3"
 VOIR AUSSI LA PLANCHE "E3/3"
 SIEHE AUCH TAF. "E3/3"
 MIRAR TAMBIEN LA TABLA "E3/3"

AGGIORNAMENTO
 UP-DATING
 MODIFICATION
 AENDERUNG
 MODIFICACION

3/00

E3

GRUPPO DISTRIBUTORI (PER SOSPENSIONE IDRAULICA)
 CONTROL VALVES GROUP (FOR HYDRAULIC SUSPENSION)
 GROUPE DE DISTRIBUTEURS (POUR SUSPENSION HYDRAULIQUE)
 STEUERGERÄTE-GRUPPE (FÜR HYDRAULISCHEAUFHÄNGUNG)
 CONJUNTOS DISTRIBUIDORES (PARA SUSPENSION HIDRAULICA)

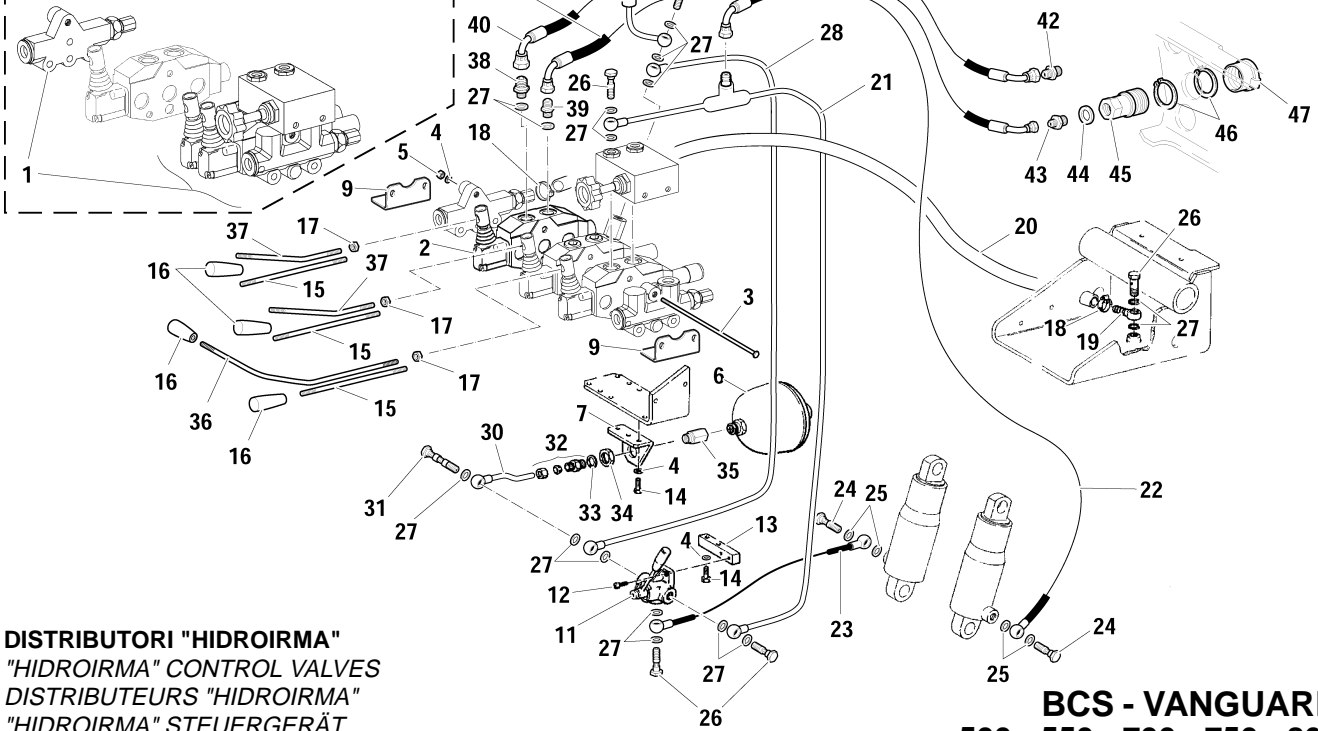

DISTRIBUTORI "HIDROIRMA"
 "HIDROIRMA" CONTROL VALVES
 DISTRIBUTEURS "HIDROIRMA"
 "HIDROIRMA" STEUERGERÄT
 DISTRIBUIDORES "HIDROIRMA"

BCS - VANGUARD
500 - 550 - 700 - 750 - 800
RS- FR - MT

SOLLEVATORE CON MARTINETTI ESTERNI E SOSPENSIONE IDRAULICA
 LIFT WITH EXTERNAL JACKS AND HYDRAULIC SUSPENSION
 ELEVATEUR AVEC VERINS EXTERIEURS ET SUSPENSION HYDRAULIQUE
 HEBER MIT AUSSENGEWINDEN UND HYDRAULISCHEAUFHÄNGUNG
 ELEVADORES CON GATOS EXTERNOS Y SUSPENSION HIDRAULICA

→ Fino al N°- di Serie To Serial Nr.
 Dal N°- di Serie From Serial Nr.
 Jusqu' au Nr. de Sèrie Du Nr. de Sèrie
 Bis Serien - Nr. Aus der Serien - Nr.
 Hasta la Serie Nr. Desde la Serie Nr.

No. pezzo No. piece No. pièce No. bild No. pieza	No. di codice Part No. No. de ref. Code - Nr. No. de codigo	No. pezzo No. piece No. pièce No. bild No. pieza	No. di codice Part No. No. de ref. Code - Nr. No. de codigo	No. pezzo No. piece No. pièce No. bild No. pieza	No. di codice Part No. No. de ref. Code - Nr. No. de codigo
1	581.71925 ☆	21	590.72260	41	580.72224
2	581.72012 ☆	22	580.72225	42	300.00205 1/2" - 1/2"
3	581.72017	23	580.70603	43	83.5040.000 1/4" - 1/2"
4	84.3643.060	24	84.3110.010	44	82.4141.000
5	312.11080	25	82.4113.000	45	82.5980.030
6	581.70604	26	84.3109.020	46	80.1297.000
7	561.70600	27	82.4110.000	47	85.2550.010
8	311.12150	28	590.72259		
9	590.72057	29	590.72261		
10	581.70597	30	590.70593		
11	11.0037.024	31	581.70693		
12	311.52081	32	581.70251		
13	561.70601	33	82.4185.000		
14	86.2694.000	34	561.70779		
15	561.72222	35	561.71382		
16	83.7534.010	36	561.70965		
17	312.11100	37	561.70964		
18	81.7519.000	38	83.5037.000 3/8" - 1/2"		
19	581.72307	39	83.5023.000 3/8" - 1/4"		
20	580.72582	40	580.72223		

☆ VEDI ANCHE TAVOLA "E3/3"
 SEE ALSO TABLE "E3/3"
 VOIR AUSSI LA PLANCHE "E3/3"
 SIEHE AUCH TAF. "E3/3"
 MIRAR TAMBIEN LA TABLA "E3/3"

AGGIORNAMENTO
 UP-DATING
 MODIFICATION
 AENDERUNG
 MODIFICACION

3/00

E3/1

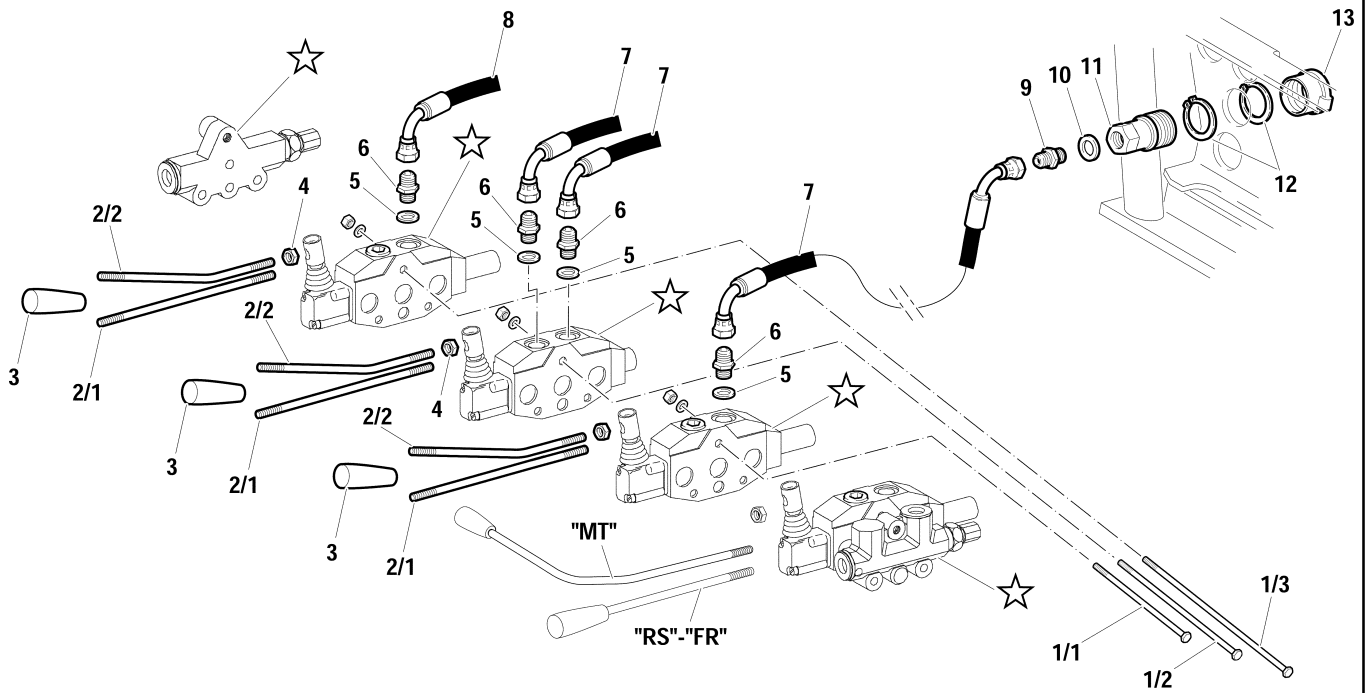

DISTRIBUTORI "HIDROIRMA"
 "HIDROIRMA" CONTROL VALVES
 DISTRIBUTEURS "HIDROIRMA"
 "HIDROIRMA" STEUERGERÄT
 DISTRIBUIDORES "HIDROIRMA"

BCS - VANGUARD
500 - 550 - 700 - 750 - 800
RS - FR - MT

DISTRIBUTORI SUPPLEMENTARI PER "RS"- "FR"- "MT"
 ADDITIONAL CONTROL VALVES FOR "RS"- "FR"- "MT"
 DISTRIBUTEURS SUPPLEMENTAIRES POUR "RS"- "FR"- "MT"
 ZUSATZVERTEILER FÜR "RS"- "FR"- "MT"
 DISTRIBUIDORES ADICIONALES PARA "RS"- "FR"- "MT"

→ Fino al N°- di Serie Dal N°- di Serie →
 To Serial Nr. From Serial Nr.
 Jusq' au Nr. de Série Du Nr. de Série
 Bis Serien - Nr. Aus der Serien - Nr.
 Hasta la Serie Nr. Desde la Serie Nr.

No. pezzo No. piece No. pièce No. bild No. pieza	No. di codice Part No. No. de ref. Code - Nr. No. de código	No. pezzo No. piece No. pièce No. bild No. pieza	No. di codice Part No. No. de ref. Code - Nr. No. de código	No. pezzo No. piece No. pièce No. bild No. pieza	No. di codice Part No. No. de ref. Code - Nr. No. de código
1/1	581.72016	1	DISTR.		
1/2	581.72017	2	DISTR.		
1/3	581.72018	3	DISTR.		
2/1	561.72222		" RS " - " FR "		
2/2	561.70965		" MT "		
3	83.7534.010				
4	312.11100				
5	82.4110.000				
6	83.5023.000				
7	580.72224		1^ - 2^ POS.		
8	580.72227		3^ POS.		
9	83.5040.000				
10	82.4141.000				
11	82.5980.030				
12	80.1297.000				
13	85.2550.010				

☆ VEDI ANCHE TAVOLA "E3/3"
 SEE ALSO TABLE "E3/3"
 VOIR AUSSI LA PLANCHE "E3/3"
 SIEHE AUCH TAF. "E3/3"
 MIRAR TAMBIEN LA TABLA "E3/3"

AGGIORNAMENTO
 UP-DATING
 MODIFICATION
 AENDERUNG
 MODIFICACION

3/00

E3/2

1 Gruppi base:

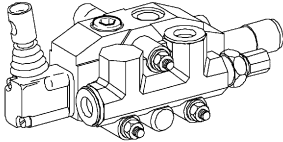

1.1 Gruppo base (comando sollevatore)
Cod. 581.72010

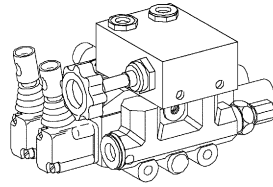

1.2 Gruppo distributori (da utilizzare per variante sospensione idraulica)
Cod. 581.71925

2 Varianti:

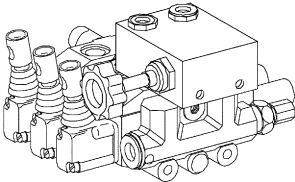

2.1 Variante sospensione idraulica per trattori RS-R
Cod. 581.71925 + 581.72012

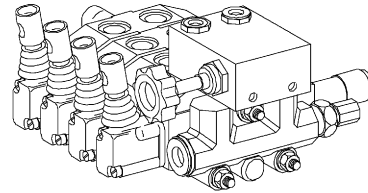

2.2 Variante sospensione idraulica per trattori MT - Austria e Svizzera
Cod. 581.71925 + 581.72014 + 581.72240

Distributori semplice effetto:

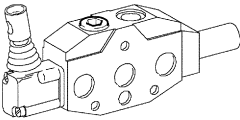

3.1 Distrib. semplice effetto con aggancio in mandata
Cod. 581.72707

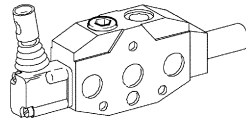

3.2 Distrib. semplice effetto con aggancio in scarico
Cod. 581.72011

Distributori doppio effetto:

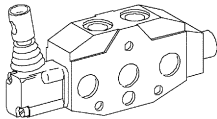

4.1 Distributore doppio effetto
Cod. 581.72012

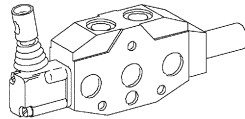

4.2 Distrib. doppio effetto con aggancio in mandata
Cod. 581.72013

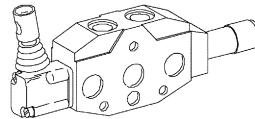

4.3 Distrib. doppio effetto con float
Cod. 581.72014

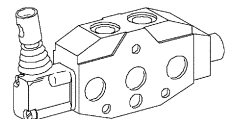

4.4 Distributore doppio effetto 4 posizioni fisse
Cod. 581.72240

5 Particolari sciolti:

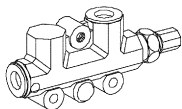

5.1 Testata di entrata T35
Cod. 581.72304

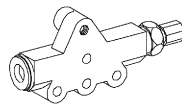

5.2 Coperchio di chiusura P31
Cod. 581.72489

BCS - VANGUARD
500 - 550 - 700 - 750 - 800
RS - FR - MT

DISTRIBUTORI "HIDROHIRMA"
"HIDROIRMA" CONTROL VALVES
DISTRIBUTEURS "HIDROIRMA"
"HIDROIRMA" STEUERGERÄT
DISTRIBUDORES "HIDROIRMA"



PER LA TRADUZIONE VEDERE PAGINA SUCCESSIVA
FOR THE TRASLATION SEE NEXT PAGE
POUR LA TRADUCTION VOYEZ LA PROCHAINE PAGE
FÜR DIE ÜBERSETZUNG SIEHE FOLGENDE SEITE
POR LA TRADUCCIÓN MIRAR LA PROXIMA PAGINA

AGGIORNAMENTO
UP-DATING
MODIFICATION
AENDERUNG
MODIFICACION

3/00

E3/3 _{1/2}

1 **GRUPPI BASE**
MAIN GROUPS
GROUPES DE BASE
GRUND-GRUPPEN
GRUPOS DE BASE

1.1 **GRUPPO BASE (COMANDO SOLLEVATORE)**
MAIN GROUP (LIFT CONTROL)
GROUPE DE BASE (COMMANDE ELEVATEUR)
GRUND-GRUPPE (HEBER STEUERUNG)
GRUPO DE BASE (CONTROL ELEVADOR)

2 **VARIANTI**
VERSIONS
VARIANTES
AUSFÜHRUNGEN
VARIANTES

2.1 **VARIANTE SOSPENSIONE IDRAULICA PER TRATTORI "RS" REVERSIBILI**
HYD. SUSPENSION VERSION FOR "RS" REVERSIBLES TRACTORS
VARIANTE SUSPENSION HYDRAULIQUE POUR TRACTEURS "RS" RÉVERSIBLES
HYD. AUFHÄNGUNG AUSFÜHRUNG FÜR "RS" WENDESCHLEPPER
VARIANTE SUSPENSION HIDRÁLICA POR TRACTORES "RS" REVERSIBLES

3 **DISTRIBUTORI SEMPLICE EFFETTO**
SINGLE ACTING CONTROL VALVES
DISTRIBUTEURS À SIMPLE EFFET
E/W STEUERGERÄTE
DISTRIBUIDORES DE SIMPLE EFECTO

3.1 **DISTRIBUTORE S.E. CON AGGANCIO IN MANDATA**
S. A. CONTROL VALVE WITH HITCH IN HYDR. FLUID DELIVERY
DISTRIBUTEUR S.E. AVEC ACCOUPLEMENT EN REFOULEMENT
E/W STEUERGERÄT BEI AUSLASS ANHALTEND
DISTRIBUIDOR S.E. CON ENGANCHE EN EMPUJE

4.1 **DISTRIBUTORE DOPPIO EFFETTO**
DOUBLE ACTING CONTROL VALVE
DISTRIBUTEUR À DOUBLE EFFET
D/W STEUERGERÄT
DISTRIBUIDOR DE DOBLE EFECTO

4.3 **DISTRIBUTORE D. E. CON FLOAT**
D. A. CONTROL VALVE WITH FLOAT
DISTRIBUTEUR D. E. AVEC FLOTTEUR
D/W STEUERGERÄT MIT SCHWIMMSTELLUNG
DISTRIBUIDOR D.E. CON FLOATADOR

5 **PARTICOLARI SCIOLTI**
SINGLE OR LOOSE ITEMS
PIÈCES DETACHÉES
LOSE TEILE
PIEZAS DE BASE

5.1 **TESTATA DI ENTRATA "T35"**
"T35" INLET HEAD
FLECHETTE "T35"
"T35" EINLAUFKOPF
CABEZAL "T35"

1.2 **GRUPPO DISTRIBUTORI (DA UTILIZZARE PER VARIANTE SOSP. IDRAULICA)**
CONTROL VALVES GROUP (TO BE USED FOR HYD. SUSPENSION VERSION)
GROUPE DISTRIBUTEURS (UTILISER POUR LA VARIANTE SUSPENSION HYDRAULIQUE)
STEUERGERÄT-GRUPPE (FÜR HYD. AUFHÄNGUNG AUSFÜHRUNG)
GRUPO DISTRIBUIDORES (POR LA VARIANTE SUSPENSION HIDRÁLICA)

2.2 **VARIANTE SOSPENSIONE IDRAULICA PER TRATTORI "MT" - AUSTRIA E SVIZZERA**
HYD. SUSPENSION VERSION FOR "MT" TRACTORS - AUSTRIA AND SWITZERLAND
VARIANTE SUSPENSION HYDRAULIQUE POUR TRACTEURS "MT" - AUTRICHE ET SUISSE
HYD. AUFHÄNGUNG AUSFÜHRUNG FÜR "MT" SCHLEPPER - ÖSTERREICH UND SCHWEIZ
VARIANTE SUSPENSION HIDRÁLICA POR TRACTORES "MT" - AUSTRIA Y SUIZA

3.2 **DISTRIBUTORE S.E. CON AGGANCIO IN SCARICO**
S. A. CONTROL VALVE WITH HITCH IN HYDR. FLUID RELIEF
DISTRIBUTEUR S.E. AVEC ACCOUPLEMENT EN DÉCHARGEMENT
E/W STEUERGERÄT BEI AUSLASS ANHALTEND
DISTRIBUIDOR S. E. CON ENGANCHE EN DESCARGA

4.2 **DISTRIBUTORE D. E. CON AGGANCIO IN MANDATA**
D. A. CONTROL VALVE WITH HITCH IN HYDR. FLUID DELIVERY
DISTRIBUTEUR D. E. AVEC ACCOUPLEMENT EN REFOULEMENT
D/W STEUERGERÄT BEI AUSLASS ANHALTEND
DISTRIBUIDOR D. E. CON ENGANCHE EN EMPUJE

4.4 **DISTRIBUTORE D. E. CON 4 POSIZIONI FISSE**
D. A. CONTROL VALVE WITH 4 FIXED POSITION
DISTRIBUTEUR D. E. AVEC 4 POSITIONS FIXES
D/W STEUERGERÄT MIT 4 FESTE STELLEN
DISTRIBUIDOR D.E. CON 4 POSICIONES FIJAS

5.2 **COPERCHIO DI CHIUSURA "P31"**
"P31" COVER
COUVERCLE "P31"
"P31" SCHLUSSDECKEL
TAPA "P31"

BCS - VANGUARD
500 - 550 - 700 - 750 - 800
RS - FR - MT

DISTRIBUTORI "HIDROHIRMA" - TRADUZIONE
"HIDROIRMA" DISTRIBUTORS - TRANSLATION
DISTRIBUTEURS "HIDROIRMA" - TRADUCTION
"HIDROIRMA" STEUERGERÄT - ÜBERSETZUNG
DISTRIBUIDORES "HIDROIRMA" - TRADUCCIÓN

AGGIORNAMENTO
UP-DATING
MODIFICATION
ÄNDERUNG
MODIFICACION

3/00

E3/3 _{2/2}

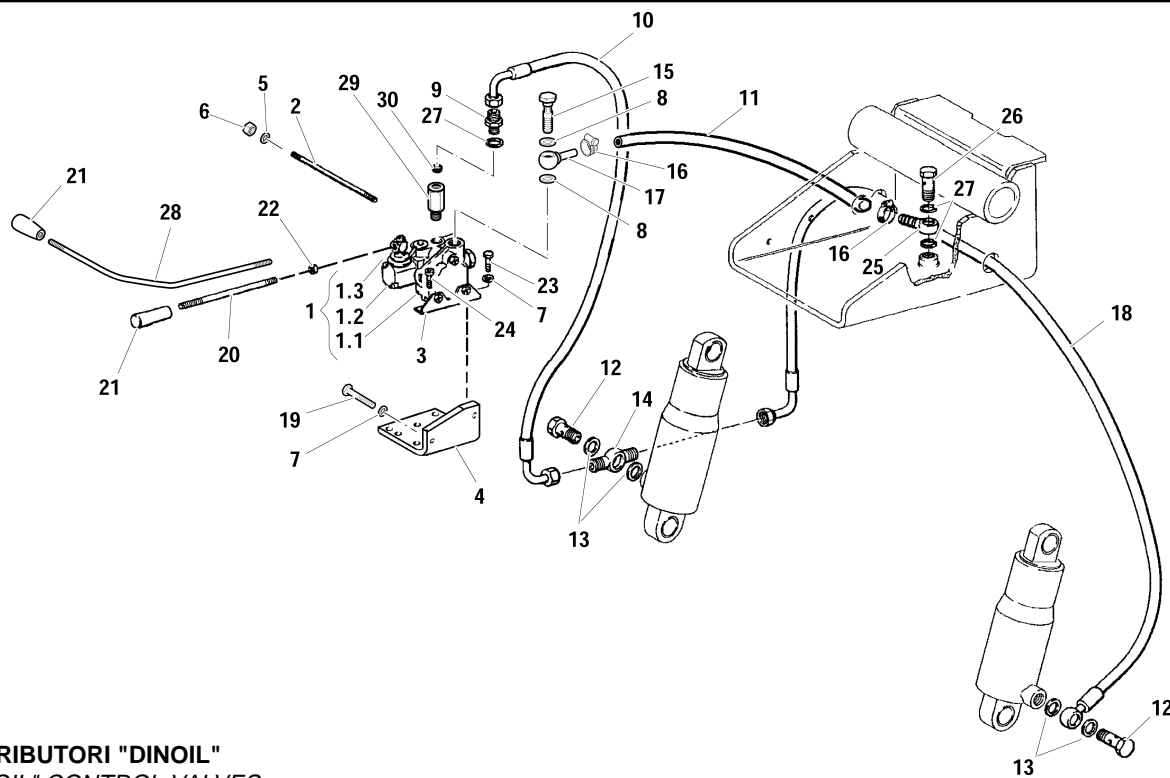

DISTRIBUTORI "DINOIL"
 "DINOIL" CONTROL VALVES
 DISTRIBUTEURS "DINOIL"
 "DINOIL" STEUERGERÄT
 DISTRIBUIDORES "DINOIL"

BCS - VANGUARD
500 - 550 - 700 - 750 - 800
RS - FR - MT

SOLLEVATORE CON MARTINETTI ESTERNI

LIFT WITH EXTERNAL JACKS
 ELEVATEUR AVEC VERINS EXTERIEURS
 HEBER MIT AUSSEN - WINDEN
 ELEVADORES CON MARTINETES ESTERNO

→ **Fino al N°- di Serie** | **Dal N°- di Serie** →
 To Serial Nr. | From Serial Nr.
 Jusq' au Nr. de Série | Du Nr. de Série
 Bis Serien - Nr. | Aus der Serien - Nr.
 Hasta la Serie Nr. | Desde la Serie Nr.

No. pezzo No. piece No. pièce No. bild No. pieza	No. di codice Part No. No. de ref. Code - Nr. No. de codigo		No. pezzo No. piece No. pièce No. bild No. pieza	No. di codice Part No. No. de ref. Code - Nr. No. de codigo		No. pezzo No. piece No. pièce No. bild No. pieza	No. di codice Part No. No. de ref. Code - Nr. No. de codigo
1	581.70516	☆	19	311.12150			
1.1	581.71176	☆☆	20	581.70963	"RS"- "FR"		
1.2	581.70787	☆☆	21	83.7534.010			
1.3	581.71177	☆☆	22	81.4632.000			
2	581.71179		23	86.2475.010			
3	581.71178	☆	24	86.2475.050			
4	561.70492		25	84.2505.025			
5	314.11084		26	84.3109.020			
6	81.4569.000		27	82.4110.000			
7	84.3643.060		28	561.70965	"MT"		
8	82.4141.000		29	581.70768			
9	83.5024.010		30	581.70769			
10	580.70511						
11	580.70519						
12	84.3110.010						
13	82.4113.000						
14	581.70512						
15	84.3116.000						
16	81.7519.000						
17	581.70509						
18	580.70513						

☆ VEDI ANCHE TAVOLA "E3/7"
 SEE ALSO TABLE "E3/7"
 VOIR AUSSI LA PLANCHE "E3/7"
 SIEHE AUCH TAF. "E3/7"
 MIRAR TAMBIEN LA TABLA "E3/7"

AGGIORNAMENTO
 UP-DATING
 MODIFICATION
 AENDERUNG
 MODIFICACION

3/00

E3/4

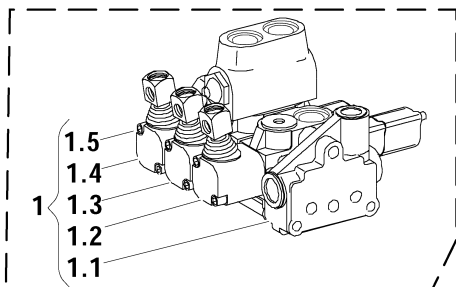

GRUPPO DISTRIBUTORI (PER SOSPENSIONE IDRAULICA)
CONTROL VALVES GROUP (FOR HYDRAULIC SUSPENSION)
GROUPE DE DISTRIBUTEURS (POUR SOSPENSION HYDRAULIQUE)
STEUERGERÄTE-GRUPPE (FÜR HYDRAULISCHEAUFHÄNGUNG)
CONJUNTOS DISTRIBUIDORES (PARA SOSPENSION HIDRAULICA)

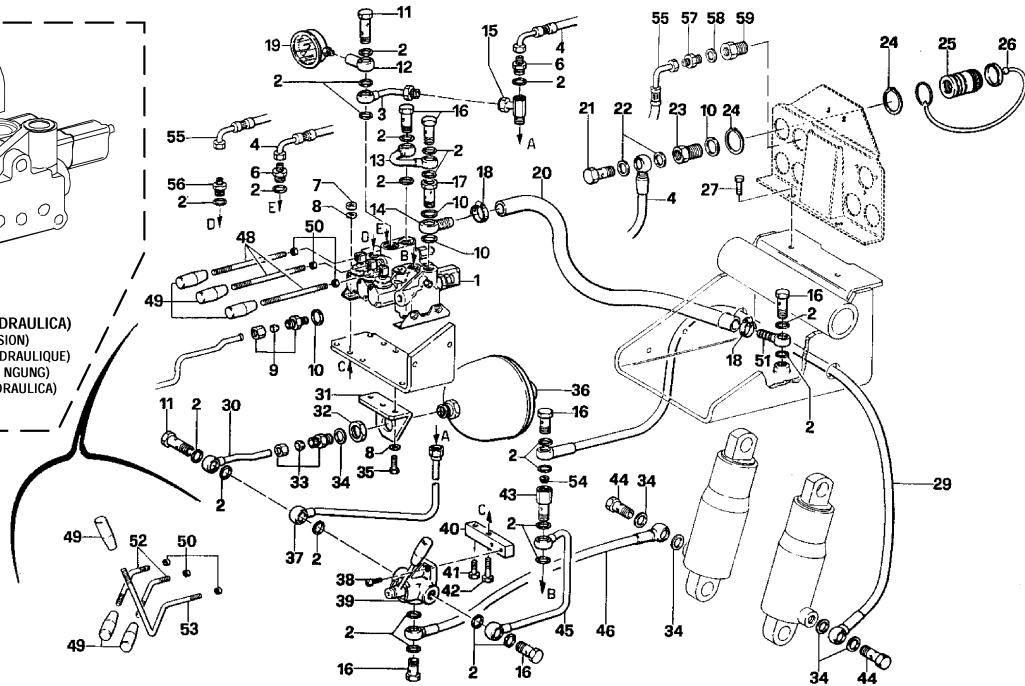

DISTRIBUTORI "DINOIL"
"DINOIL" CONTROL VALVES
DISTRIBUTEURS "DINOIL"
"DINOIL" STEUERGERÄT
DISTRIBUIDORES "DINOIL"

BCS - VANGUARD
500 - 550 - 700 - 750 - 800
RS- FR - MT

SOLLEVATORE CON MARTINETTI ESTERNI E SOSPENSIONE IDRAULICA
LIFT WITH EXTERNAL JACKS AND HYDRAULIC SUSPENSION
ELEVATEUR AVEC VERINS EXTERIEURS ET SUSPENSION HYDRAULIQUE
HEBER MIT AUSSENGEWINDEN UND HYDRAULISCHEAUFHÄNGUNG
ELEVADORES CON GATOS EXTERNOS Y SUSPENSION HIDRAULICA

→ Fino al N°- di Serie To Serial Nr. Jusq' au Nr. de Sèrie Bis Serien - Nr. Hasta la Serie Nr. →
Dal N°- di Serie From Serial Nr. Du Nr. de Sèrie Aus der Serien - Nr. Desde la Serie Nr.

No. pezzo No. piece No. pièce No. bild No. pieza	No. di codice Part No. No. de ref. Code - Nr. No. de codigo	No. pezzo No. piece No. pièce No. bild No. pieza	No. di codice Part No. No. de ref. Code - Nr. No. de codigo	No. pezzo No. piece No. pièce No. bild No. pieza	No. di codice Part No. No. de ref. Code - Nr. No. de codigo
1	581.70780	17	581.70778	39	11.0037.024
1.1	581.71184	18	81.7519.000	40	561.70601
1.2	581.70787	19	581.70780	41	86.2694.000
1.3	581.71185	20	580.70519	42	86.2785.000
1.4	581.70523	21	84.3107.000	43	561.70772
1.5	581.71177	22	84.3907.000	44	84.3110.010
2	82.4110.000	23	83.5040.020	45	590.70599
3	590.70588	24	80.1297.000	46	580.70603
4	15.0028.193	25	82.5980.030	48	581.70963
5	581.70510	26	82.2550.010 (3)	49	83.7534.010
6	83.5023.000	27	311.12270	50	81.4632.000
7	81.4574.000	29	580.70602	51	84.2505.025
8	84.3643.060	30	590.70593	52	561.70964
9	581.70488	31	561.70600	53	561.70965
10	82.4141.000 (2)	32	561.70779	54	581.70769
11	581.70693	33	581.70251	55	580.71530
12	581.70695	34	82.4113.000	56	83.5080.100
13	590.70589	35	311.12150	57	300.00205
14	581.70509	36	581.70604	58	83.5100.085
15	561.70895	37	590.70598		
16	84.3109.020	38	86.2730.000		

10/97 (1) → 297692
37/97 (2) → 297692
196/97 (3) → 298806

★ VEDI ANCHE TAVOLA "E3/7"
SEE ALSO TABLE "E3/7"
VOIR AUSSI LA PLANCHE "E3/7"
SIEHE AUCH TAF. "E3/7"
MIRAR TAMBIEEN LA TABLA "E3/7"

AGGIORNAMENTO
UP-DATING
MODIFICATION
ÄNDERUNG
MODIFICACION

3/00

E3/5

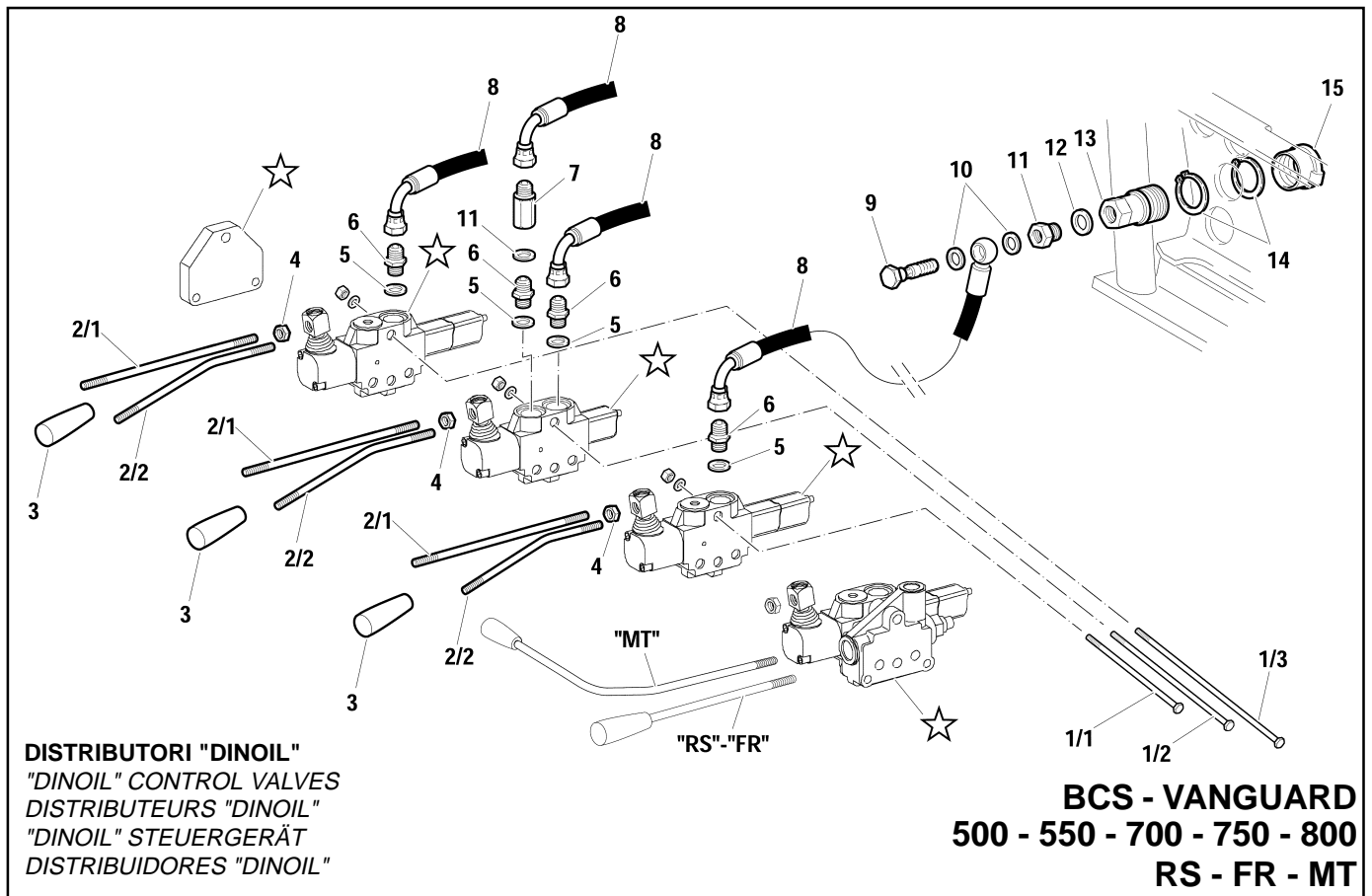

DISTRIBUTORI "DINOIL"
 "DINOIL" CONTROL VALVES
 DISTRIBUTEURS "DINOIL"
 "DINOIL" STEUERGERÄT
 DISTRIBUIDORES "DINOIL"

BCS - VANGUARD
500 - 550 - 700 - 750 - 800
RS - FR - MT

DISTRIBUTORI SUPPLEMENTARI PER "RS"- "FR"- "MT"
 ADDITIONAL CONTROL VALVES FOR "RS"- "FR"- "MT"
 DISTRIBUTEURS SUPPLEMENTAIRES POUR "RS"- "FR"- "MT"
 ZUSATZSTEUERGERÄT FÜR "RS"- "FR"- "MT"
 DISTRIBUIDORES ADICIONALES PARA "RS"- "FR"- "MT"

→ **Fino al N°- di Serie** **Dal N°- di Serie** →
 To Serial Nr. From Serial Nr.
 Jusq' au Nr. de Série Du Nr. de Série
 Bis Serien - Nr. Aus der Serien - Nr.
 Hasta la Serie Nr. Desde la Serie Nr.

No. pezzo No. piece No. pièce No. bild No. pieza	No. di codice Part No. No. de ref. Code - Nr. No. de codigo	No. pezzo No. piece No. pièce No. bild No. pieza	No. di codice Part No. No. de ref. Code - Nr. No. de codigo	No. pezzo No. piece No. pièce No. bild No. pieza	No. di codice Part No. No. de ref. Code - Nr. No. de codigo
1/1	581.70788	1 DISTR.			
1/2	581.70521	2 DISTR.			
1/3	581.70522	3 DISTR.			
2/1	581.70963	" RS "- " FR "			
2/2	561.70964	" MT "			
3	83.4632.000				
4	81.4632.000				
5	82.4110.000				
6	83.5023.000				
7	581.70510				
8	15.0028.193				
9	84.3107.000				
10	84.3907.000				
11	83.5040.020				
12	82.4141.000				
13	82.5980.030				
14	80.1297.000				
15	85.2550.010				

★ VEDI ANCHE TAVOLA "E3/7"
 SEE ALSO TABLE "E3/7"
 VOIR AUSSI LA PLANCHE "E3/7"
 SIEHE AUCH TAF. "E3/7"
 MIRAR TAMBIEEN LA TABLA "E3/7"

AGGIORNAMENTO
 UP-DATING
 MODIFICATION
 AENDERUNG
 MODIFICACION

3/00

E3/6

1 Particolari di base:

1.1 Gruppo base (comando sollevatore)
Cod.581.70516

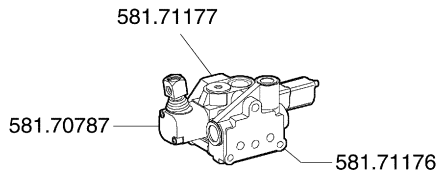

1.2 Gruppo distributori (da utilizzare per variante sospensione idraulica)
Cod.581.70780

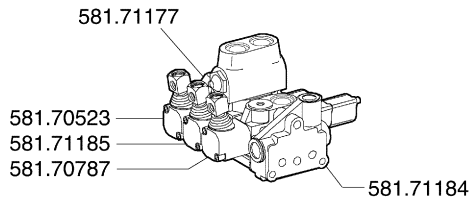

1.3 Staffe di sostegno
Cod.581.71178

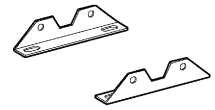

2 Distributore semplice effetto:

Distributore semplice effetto
Cod.581.70787

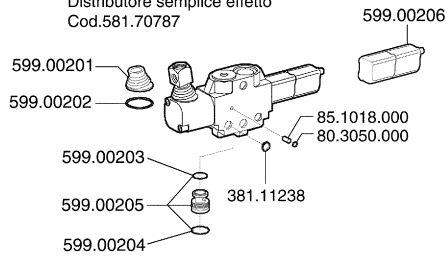

Distributori doppio effetto:

3.1 Distributore doppio effetto
Cod.581.70523

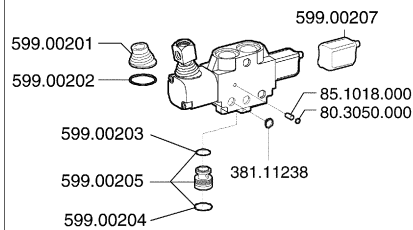

3.2 Distributore doppio effetto con aggancio in mandata
Cod.581.70992

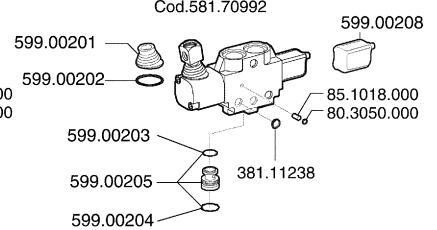

3.3 Distributore doppio effetto con float
Cod.581.70524

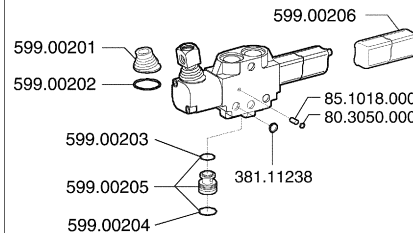

3.4 Distributore doppio effetto speciale per sosp. idraulica
Cod.581.71185

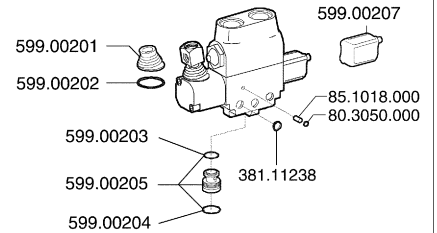

4 Testate e coperchi

4.1 Testata di entrata (per gruppi base)
Cod.581.71176

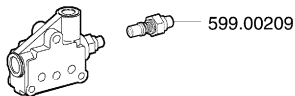

4.2 Testata di entrata (per sospensione idraulica)
Cod. 581.71184

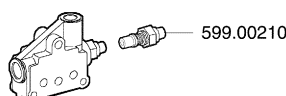

4.3 Valvola di massima pressione
Cod. 599.00209 / 599.00210

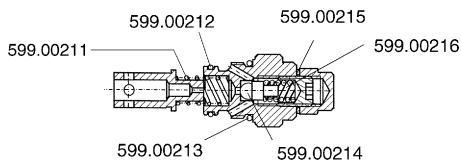

4.4 Coperchio di chiusura
Cod. 581.71177



BCS - VANGUARD
500 - 550 - 700 - 750 - 800
RS - FR - MT

DISTRIBUTORI "DINOIL"
"DINOIL" CONTROL VALVES
DISTRIBUTEURS "DINOIL"
"DINOIL" STEUERGERÄT
DISTRIBUDORES "DINOIL"



PER LA TRADUZIONE VEDERE PAGINA SUCCESSIVA
FOR THE TRSLATION SEE NEXT PAGE
POUR LA TRADUCTION VOYEZ LA PROCHAINE PAGE
FÜR DIE ÜBERSETZUNG SIEHE FOLGENDE SEITE
POR LA TRADUCCIÓN MIRAR LA PROXIMA PAGINA

AGGIORNAMENTO
UP-DATING
MODIFICATION
AENDERUNG
MODIFICACION

3/00

E3/7
1/2

- 1** **PARTICOLARI DI BASE**
 MAIN PARTS
 PIÈCES DE BASE
 HAUPTTEILE
 PIEZAS DE BASE
- 1.1** **GRUPPO BASE (COMANDO SOLLEVATORE)**
 MAIN GROUP (LIFT CONTROL)
 GROUPE DE BASE (COMMANDE ELEVATEUR)
 GRUND-GRUPPE (HEBER STEUERUNG)
 GRUPO DE BASE (CONTROL ELEVADOR)
- 1.3** **STAFFE DI SOSTEGNO**
 BRACKETS
 ÉTRIERES
 HALTEBÜGEL
 ESTRIBOS

- 2** **DISTRIBUTORE SEMPLICE EFFETTO**
 SINGLE ACTING CONTROL VALVE
 DISTRIBUTEUR À SIMPLE EFFET
 E/W STEUERGERÄT
 DISTRIBUIDOR DE SIMPLE EFECTO

- 3.1** **DISTRIBUTORE DOPPIO EFFETTO**
 DOUBLE ACTING CONTROL VALVE
 DISTRIBUTEUR À DOUBLE EFFET
 D/W STEUERGERÄT
 DISTRIBUIDOR DE DOBLE EFECTO
- 3.3** **DISTRIBUTORE D. E. CON FLOAT**
 D. A. CONTROL VALVE WITH FLOAT
 DISTRIBUTEUR D.E. AVEC FLOTTEUR
 D/W STEUERGERÄT MIT SCHWIMMSTELLUNG
 DISTRIBUIDOR D.E. CON FLOATADOR

- 4** **TESTATE E COPERCHI**
 INLET HEADS AND COVERS
 FLECHETTES TE COUVERCLES
 EINLAUFKÖPFE UND SCHLUSSDECKEL
 CABEZALES Y TAPAS
- 4.1** **TESTATA DI ENTRATA (PER GRUPPI BASE)**
 INLET HEAD (FOR MAIN GROUPS)
 FLECHETTE (POUR GROUPES DE BASE)
 EINLAUFKOPF (FÜR GRUND-GRUPPEN)
 CABEZAL (POR GRUPOS DE BASE)
- 4.3** **VALVOLA DI MASSIMA PRESSIONE**
 MAX PRESSURE VALVE
 SOUPAPE DE PRESSION MAXIMUM
 MAX DRUCKVENTIL
 VALVULA DE MÁXIMA PRESIÓN

- 1.2** **GRUPPO DISTRIBUTORI (DA UTILIZZARE PER VARIANTE SOSP. IDRAULICA)**
 CONTROL VALVES GROUP (TO BE USED FOR HYD. SUSPENSION VERSION)
 GROUPE DISTRIBUTEURS (UTILISER POUR LA VARIANTE SUSPENSION HYDRAULIQUE)
 STEUERGERÄT-GRUPPE (FÜR HYD. AUFHÄNGUNG AUSFÜHRUNG)
 GRUPO DISTRIBUIDORES (POR LA VARIANTE SUSPENSIÓN HIDRÁULICA)

- 3.2** **DISTRIBUTORE D. E. CON AGGANCIAMENTO IN MANDATA**
 D. A. CONTROL VALVE WITH HITCH IN HYDR. FLUID DELIVERY
 DISTRIBUTEUR D.E. AVEC ACCOUPLEMENT EN REFOULEMENT
 D/W STEUERGERÄT BEI AUSLASS ANHALTEND
 DISTRIBUIDOR D.E. CON ENGANCHE EN EMPUJE
- 3.4** **DISTRIBUTORE D. E. SPECIALE PER SOSP. IDRAULICA**
 SPECIAL D. A. CONTROL VALVE FOR HYDR. SUSPENSION
 DISTRIBUTEUR D. E. SPÉCIAL POUR SUSPENSION HYDRAULIQUE
 SPEZIELLES D/W STEUERGERÄT FÜR HYDR. AUFHÄNGUNG
 DISTRIBUIDOR D.E. ESPECIAL POR SUSPENSIÓN HIDRÁULICA

- 4.2** **TESTATA DI ENTRATA (PER SOSPENSIONE IDRAULICA)**
 INLET HEAD (FOR HYDR. SUSPENSION)
 FLECHETTE (POUR SUSPENSION HYDRAULIQUE)
 EINLAUFKOPF (FÜR HYDR. AUFHÄNGUNG)
 CABEZAL (POR SUSPENSIÓN HIDRÁULICA)
- 4.4** **COPERCHIO DI CHIUSURA (PER GRUPPI BASE)**
 COVER (FOR MAIN GROUPS)
 COUVERCLE (POUR GROUPES DE BASE)
 SCHLUSSDECKEL (FÜR GRUND-GRUPPEN)
 TAPA (POR GRUPOS DE BASE)

BCS - VANGUARD
500 - 550 - 700 - 750 - 800
RS - FR - MT

DISTRIBUTORI "DINOIL" - TRADUZIONE
 "DINOIL" CONTROL VALVES - TRANSLATION
 DISTRIBUTEURS "DINOIL" - TRADUCTION
 "DINOIL" STEUERGERÄT - ÜBERSETZUNG
 DISTRIBUIDORES "DINOIL" - TRADUCCIÓN

AGGIORNAMENTO
 UP-DATING
 MODIFICATION
 ÄNDERUNG
 MODIFICACION

3/00

E3/7 2/2

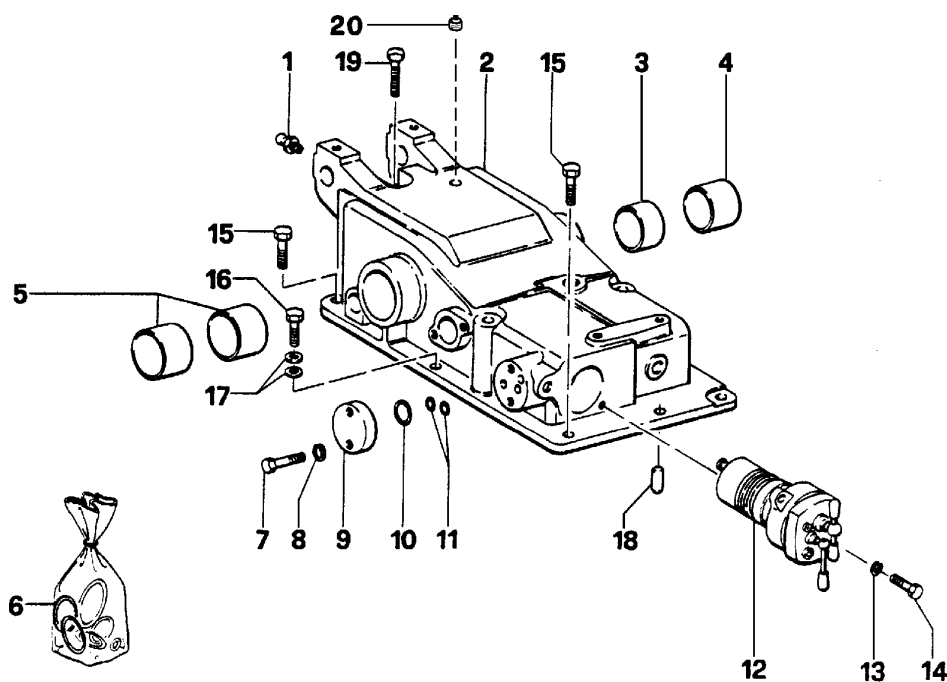

BCS - VANGUARD
500 - 550 - 700 - 750 - 800 RS

SOLLEVATORE "MITA"
 "MITA" LIFT
 ELEVATEUR "MITA"
 "MITA" HEBER
 ELEVADORES "MITA"

+ SOLLEVATORE COMPLETO
 COMPLETE ELEVATOR
 ELEVATEUR COMPLET
 VOLLE HEBEVORRICHTUNG
 ELEVADOR COMPLETO

→ Fino al N°- di Serie →
 To Serial Nr.
 Jusq' au Nr. de Sèrie
 Bis Serien - Nr.
 Hasta la Serie Nr.

Dal N°- di Serie →
 From Serial Nr.
 Du Nr. de Sèrie
 Aus der Serien - Nr.
 Desde la Serie Nr.

No. pezzo No. piece No. pièce No. bild No. pieza	No. di codice Part No. No. de ref. Code - Nr. No. de codigo	No. pezzo No. piece No. pièce No. bild No. pieza	No. di codice Part No. No. de ref. Code - Nr. No. de codigo	No. pezzo No. piece No. pièce No. bild No. pieza	No. di codice Part No. No. de ref. Code - Nr. No. de codigo
--	---	--	---	--	---

---	580.70380 + (1)	18	565.70016		
		19	86.3644.000		
		20	85.2629.000	(1)	
1	581.70613				
2	581.70608				
3	581.70609				
4	581.70611				
5	581.70610				
6	581.70620				
7	86.3322.000				
8	581.70615				
9	581.70614				
10	80.3204.000				
11	381.11078				
12	581.70617				
13	581.70618				
14	86.2740.000				
15	311.12211				
16	86.3643.060				
17	84.3755.000				

3/99 (1)

AGGIORNAMENTO
 UP-DATING
 MODIFICATION
 AENDERUNG
 MODIFICACION

3/00

N.B.: IL CODICE 580.70380 COMPRENDE
 ANCHE LE TAVOLE E5, E6, E7, E8, E9.

E4

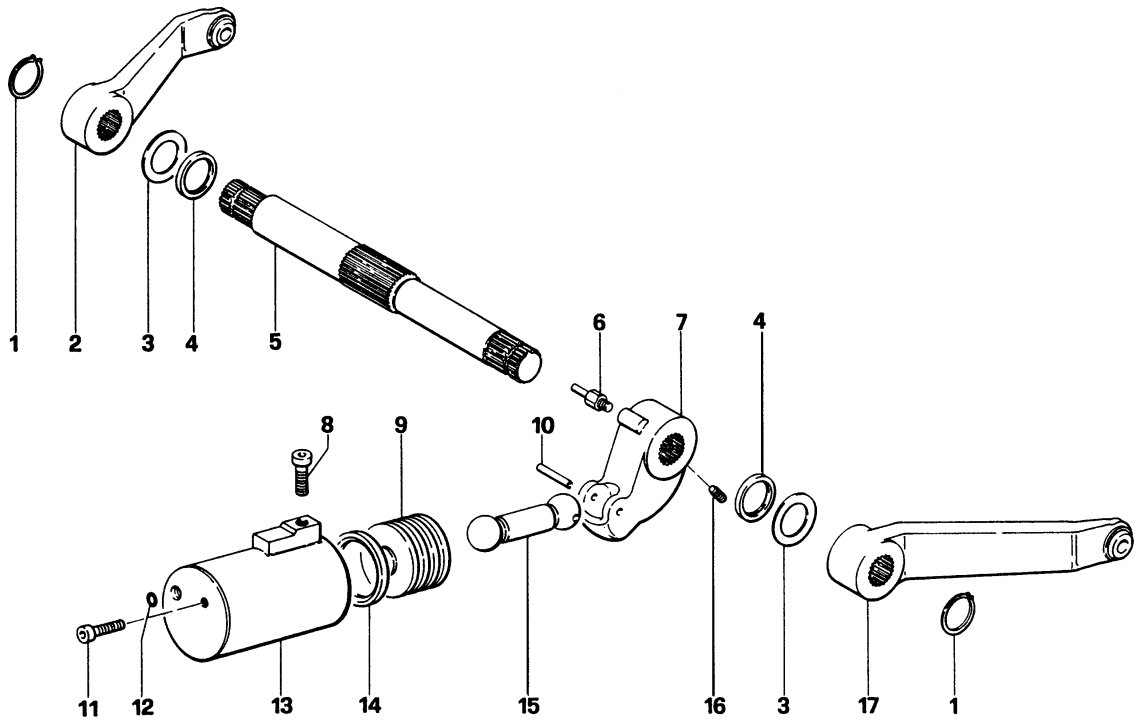

BCS - VANGUARD
500 - 550 - 700 - 750 - 800 RS

SOLLEVATORE "MITA"
 "MITA" LIFT
 ELEVATEUR "MITA"
 "MITA" HEBER
 ELEVADORES "MITA"

→ Fino al N°- di Serie | Dal N°- di Serie →
 To Serial Nr. | From Serial Nr.
 Jusq' au Nr. de Sèrie | Du Nr. de Sèrie
 Bis Serien - Nr. | Aus der Serien - Nr.
 Hasta la Serie Nr. | Desde la Serie Nr.

No. pezzo No. piece No. pièce No. bild No. pieza	No. di codice Part No. No. de ref. Code - Nr. No. de código	No. pezzo No. piece No. pièce No. bild No. pieza	No. di codice Part No. No. de ref. Code - Nr. No. de código	No. pezzo No. piece No. pièce No. bild No. pieza	No. di codice Part No. No. de ref. Code - Nr. No. de código
1	80.1331.050				
2	581.70633				
3	581.70631				
4	581.70630				
5	581.70629				
6	581.70627				
7	581.70626				
8	86.4188.000				
9	581.70623				
10	581.70628				
11	311.52122				
12	381.11078				
13	581.70621				
14	581.70624				
15	581.70625				
16	86.3233.000				
17	581.70632				

AGGIORNAMENTO
 UP-DATING
 MODIFICATION
 AENDERUNG
 MODIFICACION

3/00

E5

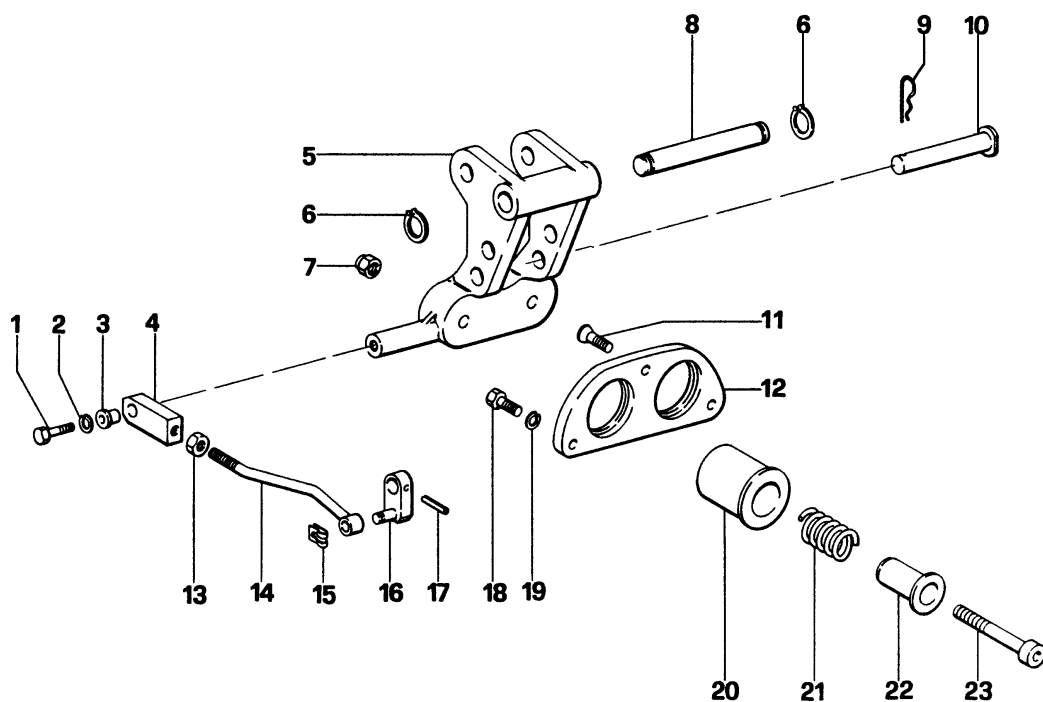

BCS - VANGUARD
500 - 550 - 700 - 750 - 800 RS

SOLLEVATORE "MITA"

"MITA" LIFT
 ELEVATEUR "MITA"
 "MITA" HEBER
 ELEVADORES "MITA"

→ Fino al N°- di Serie | Dal N°- di Serie →
 To Serial Nr. | From Serial Nr.
 Jusq' au Nr. de Sèrie | Du Nr. de Sèrie
 Bis Serien - Nr. | Aus der Serien - Nr.
 Hasta la Serie Nr. | Desde la Serie Nr.

No. pezzo No. piece No. pièce No. bild No. pieza	No. di codice Part No. No. de ref. Code - Nr. No. de codigo	No. pezzo No. piece No. pièce No. bild No. pieza	No. di codice Part No. No. de ref. Code - Nr. No. de codigo	No. pezzo No. piece No. pièce No. bild No. pieza	No. di codice Part No. No. de ref. Code - Nr. No. de codigo
1	86.2740.000	21	581.70638		
2	314.24084	22	581.70639		
3	581.70643	23	581.70640		
4	581.70642				
5	581.70635				
6	351.21020				
7	581.70634				
8	581.70641				
9	85.1486..000				
10	563.70407				
11	311.33600				
12	581.70636				
13	312.11100				
14	581.70644				
15	80.1030.000				
16	581.70645				
17	581.70646				
18	86.3322.000				
19	314.24105				
20	581.70637				

AGGIORNAMENTO
 UP-DATING
 MODIFICATION
 AENDERUNG
 MODIFICACION

3/00

E6

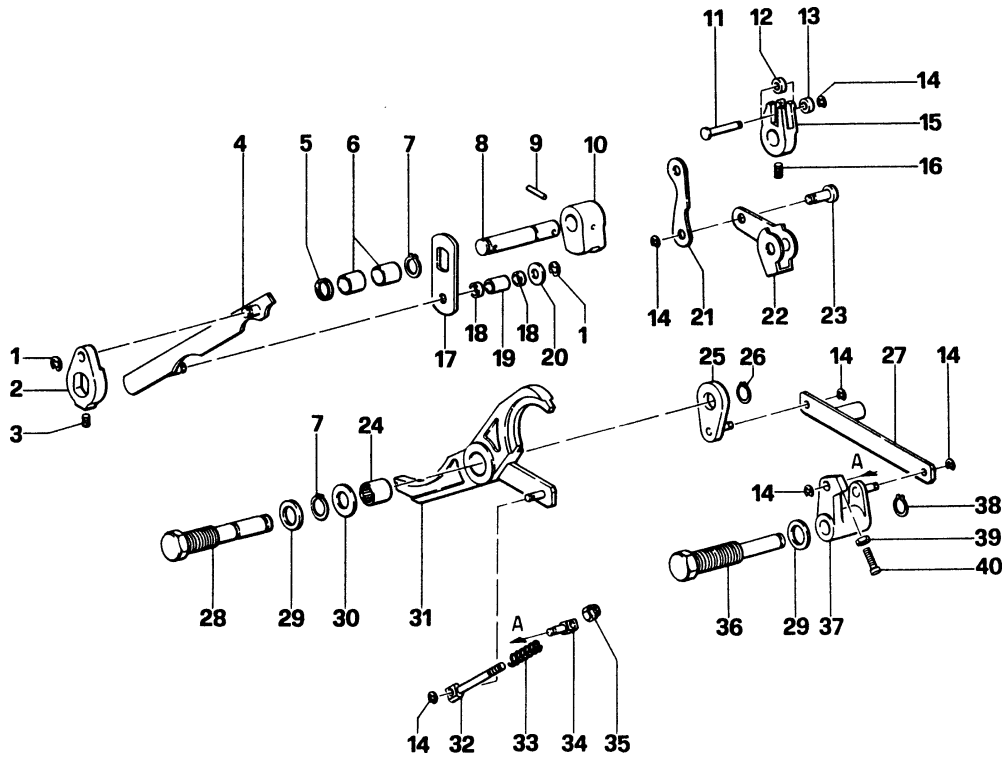

BCS - VANGUARD
500 - 550 - 700 - 750 - 800 RS

SOLLEVATORE "MITA"
 "MITA" LIFT
 ELEVATEUR "MITA"
 "MITA" HEBER
 ELEVADORES "MITA"

→ Fino al N°- di Serie | Dal N°- di Serie →
 To Serial Nr. | From Serial Nr.
 Jusq' au Nr. de Sèrie | Du Nr. de Sèrie
 Bis Serien - Nr. | Aus der Serien - Nr.
 Hasta la Serie Nr. | Desde la Serie Nr.

No. pezzo No. piece No. pièce No. bild No. pieza	No. di codice Part No. No. de ref. Code - Nr. No. de código	No. pezzo No. piece No. pièce No. bild No. pieza	No. di codice Part No. No. de ref. Code - Nr. No. de código	No. pezzo No. piece No. pièce No. bild No. pieza	No. di codice Part No. No. de ref. Code - Nr. No. de código
1	80.1039.060	21	581.70664		
2	581.70658	22	581.70619		
3	581.70652	23	581.70673		
4	581.70659	24	581.70616		
5	581.70653	25	581.70672		
6	581.70612	26	351.21014		
7	351.21016	27	581.70666		
8	581.70655	28	581.70650		
9	581.70656	29	581.70649		
10	581.70657	30	581.70648		
11	581.70661	31	581.70647		
12	581.70662	32	581.70670		
13	581.70663	33	581.70671		
14	80.1032.000	34	581.70622		
15	581.70665	35	581.70689		
16	86.2468.000	36	581.70669		
17	581.70654	37	581.70667		
18	581.70651	38	351.21015		
19	581.70660	39	312.31080		
20	314.11105	40	581.70668		

AGGIORNAMENTO
 UP-DATING
 MODIFICATION
 AENDERUNG
 MODIFICACION

3/00

E7

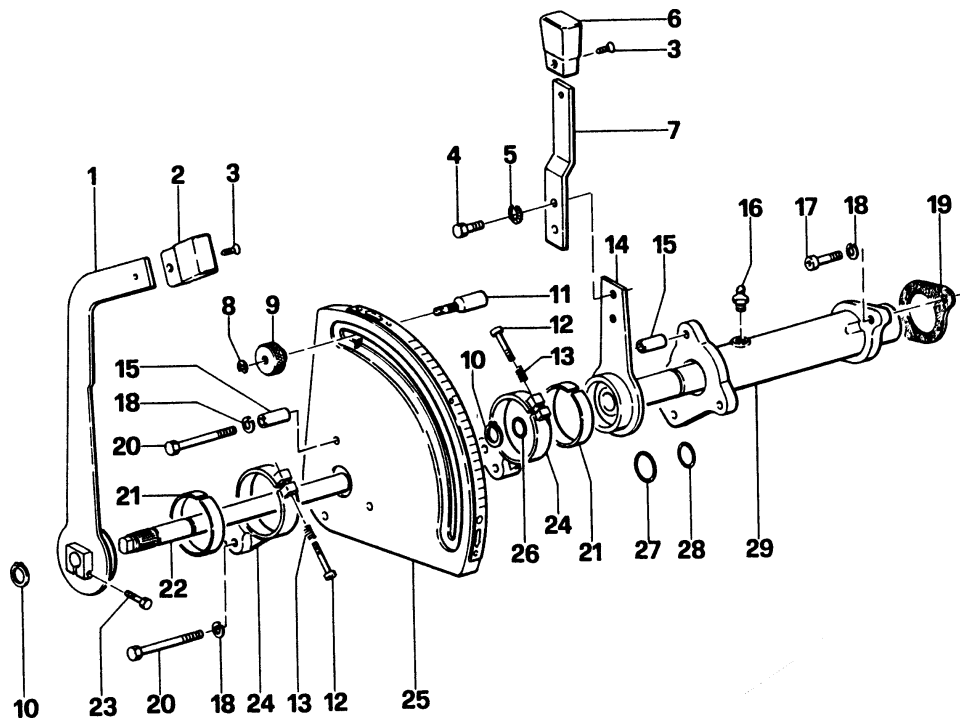

BCS - VANGUARD
500 - 550 - 700 - 750 - 800 RS

SOLLEVATORE "MITA"
 "MITA" LIFT
 ELEVATEUR "MITA"
 "MITA" HEBER
 ELEVADORES "MITA"

→ Fino al N°- di Serie | Dal N°- di Serie →
 To Serial Nr. | From Serial Nr.
 Jusq' au Nr. de Sèrie | Du Nr. de Sèrie
 Bis Serien - Nr. | Aus der Serien - Nr.
 Hasta la Serie Nr. | Desde la Serie Nr.

No. pezzo No. piece No. pièce No. bild No. pieza	No. di codice Part No. No. de ref. Code - Nr. No. de código	No. pezzo No. piece No. pièce No. bild No. pieza	No. di codice Part No. No. de ref. Code - Nr. No. de código	No. pezzo No. piece No. pièce No. bild No. pieza	No. di codice Part No. No. de ref. Code - Nr. No. de código
1	581.70678	21	581.70674		
2	581.70679	22	581.70680		
3	86.1821.000	23	311.52083		
4	311.11150	24	581.70675		
5	86.3643.030	25	581.70683		
6	581.70685	26	381.11078		
7	581.70684	27	381.12340		
8	80.1009.000	28	381.12024		
9	581.70682	29	581.70687		
10	351.21016				
11	581.70681				
12	311.52065				
13	581.70677				
14	581.70686				
15	581.70676				
16	581.70613				
17	311.52085				
18	311.24084				
19	581.70688				
20	311.12160				

AGGIORNAMENTO
 UP-DATING
 MODIFICATION
 AENDERUNG
 MODIFICACION

3/00

E8

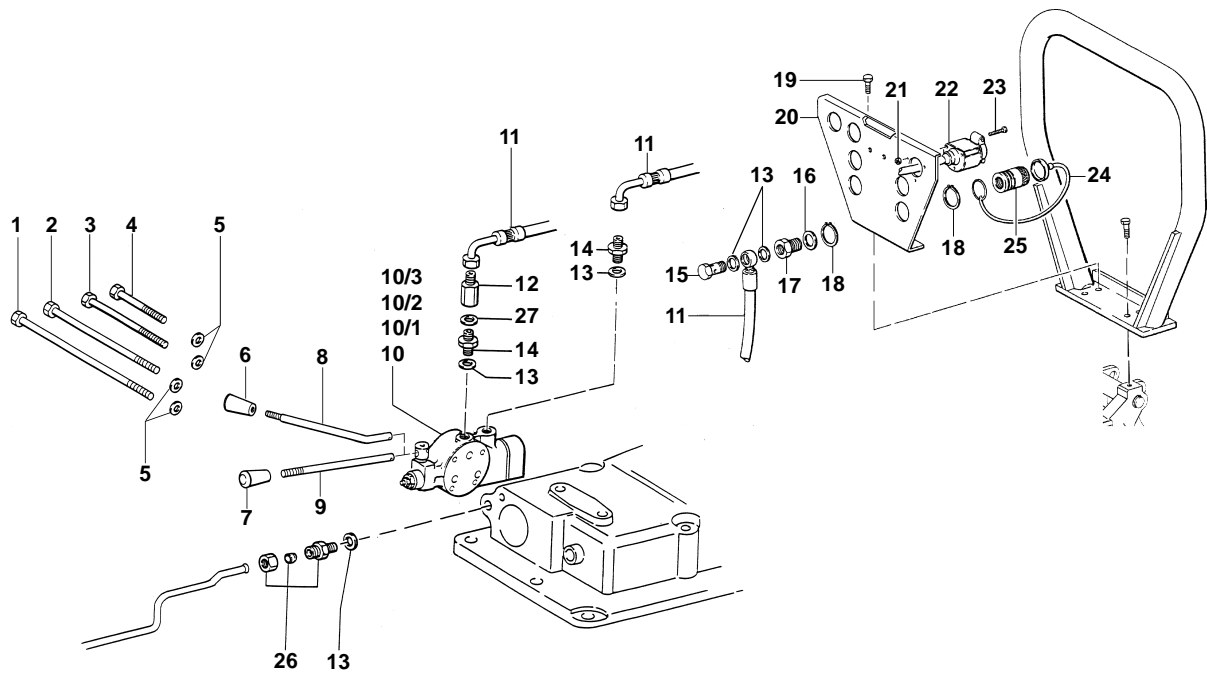

BCS - VANGUARD
500 - 550 - 700 - 750 - 800 RS

SOLLEVATORE "MITA"

"MITA" LIFT
 ELEVATEUR "MITA"
 "MITA" HEBER
 ELEVADORES "MITA"

→ Fino al N°- di Serie | Dal N°- di Serie →
 To Serial Nr. | From Serial Nr.
 Jusq' au Nr. de Sèrie | Du Nr. de Sèrie
 Bis Serien - Nr. | Aus der Serien - Nr.
 Hasta la Serie Nr. | Desde la Serie Nr.

No. pezzo No. piece No. pièce No. bild No. pieza	No. di codice Part No. No. de ref. Code - Nr. No. de código	No. pezzo No. piece No. pièce No. bild No. pieza	No. di codice Part No. No. de ref. Code - Nr. No. de código	No. pezzo No. piece No. pièce No. bild No. pieza	No. di codice Part No. No. de ref. Code - Nr. No. de código
1	86.3654.050	18	351.21040		
2	86.3640.050	19	311.12265	(1)	
3	86.3566.000	20	590.71966	(1)	
4	86.3322.000	21	81.4525.000		
5	84.3755.000	22	82.5438.000		
6	581.70384	23	86.1941.000		
7	83.7534.010	24	85.2550.010		
8	561.70385	25	82.5980.030		
9	561.72579	26	581.70251		
10	581.70383 SE	27	84.3910.001		
10/1	518.70382 DE SE				
10/2	581.70381 DE con FLOT				
10/3	581.70993 DE Aggancio				
11	15.0028.193				
12	581.70510				
13	84.3907.000 (3)				
14	83.5070.050				
15	84.3107.000 (2)				
16	82.4141.000				
17	83.5040.020				

74/98 (1)					
113/98 (2)					
78/99 (3)					
				AGGIORNAMENTO UP-DATING MODIFICATION AENDERUNG MODIFICACION	3/00
E9					

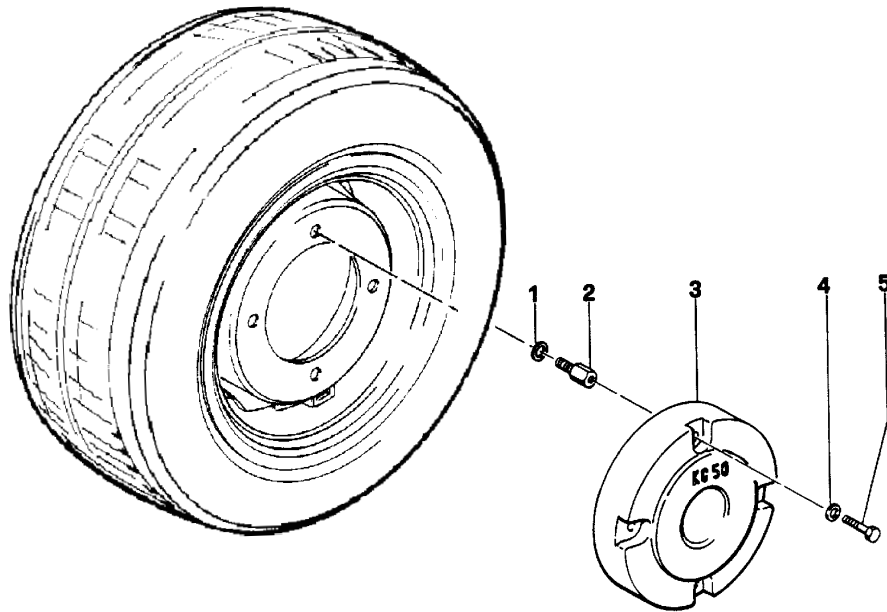

BCS - VANGUARD
500 - 550 - 700 - 750 - 800 RS

ZAVORRA
 KENTLEDGE
 LEST
 BALLAST
 CONTRAPESOS

→ Fino al N°- di Serie | Dal N°- di Serie →
 To Serial Nr. | From Serial Nr.
 Jusq' au Nr. de Sèrie | Du Nr. de Sèrie
 Bis Serien - Nr. | Aus der Serien - Nr.
 Hasta la Serie Nr. | Desde la Serie Nr.

No. pezzo No. piece No. pièce No. bild No. pieza	No. di codice Part No. No. de ref. Code - Nr. No. de codigo	No. pezzo No. piece No. pièce No. bild No. pieza	No. di codice Part No. No. de ref. Code - Nr. No. de codigo	No. pezzo No. piece No. pièce No. bild No. pieza	No. di codice Part No. No. de ref. Code - Nr. No. de codigo
--	---	--	---	--	---

1	84.4150.000				
2	563.70539				
3	511.70540				
4	84.3993.060				
5	86.4314.000				

AGGIORNAMENTO
 UP-DATING
 MODIFICATION
 AENDERUNG
 MODIFICACION

3/00

E10

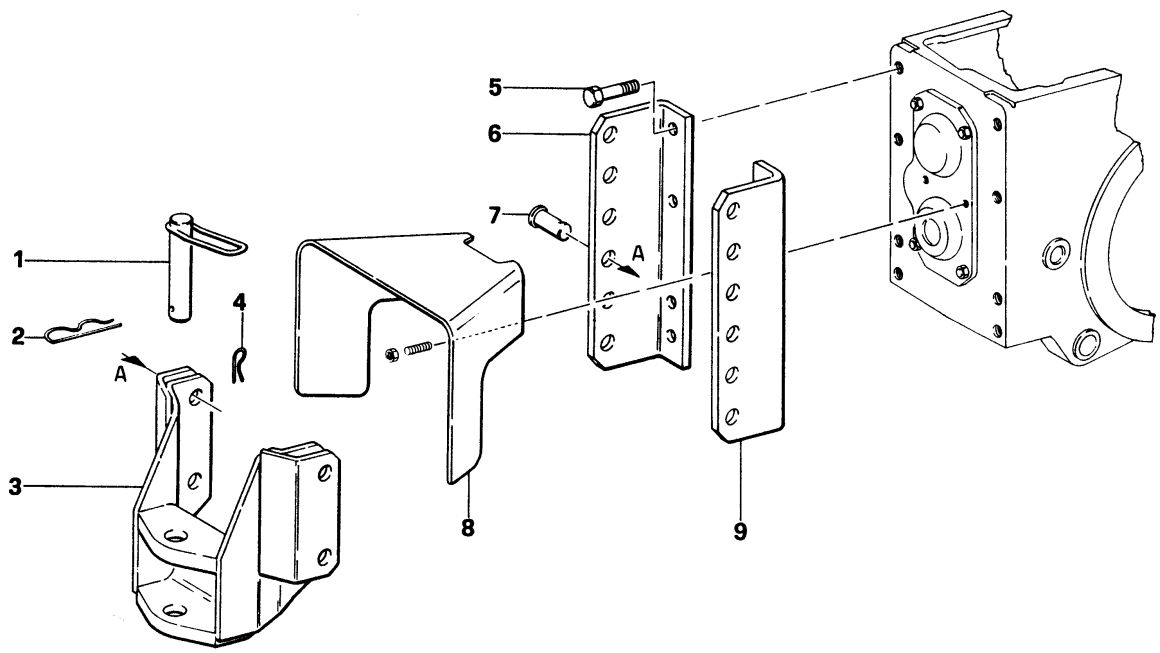

BCS - VANGUARD
500 - 550 - 700 - 750 - 800 RS

GANCIO DI TRAINO
 TOW HOOK
 CROCHET D'ATTELAGE
 ZUGHAKEN
 ENGANCHE PARA REMOLQUE

→ Fino al N°- di Serie | Dal N°- di Serie →
 To Serial Nr. | From Serial Nr.
 Jusq' au Nr. de Sèrie | Du Nr. de Sèrie
 Bis Serien - Nr. | Aus der Serien - Nr.
 Hasta la Serie Nr. | Desde la Serie Nr.

No. pezzo No. piece No. pièce No. bild No. pieza	No. di codice Part No. No. de ref. Code - Nr. No. de código	No. pezzo No. piece No. pièce No. bild No. pieza	No. di codice Part No. No. de ref. Code - Nr. No. de código	No. pezzo No. piece No. pièce No. bild No. pieza	No. di codice Part No. No. de ref. Code - Nr. No. de código
1	80.8060.100				
2	85.1497.000				
3	590.70702				
4	85.1486.000				
5	84.4180.000				
6	561.70704				
7	563.70696				
8	590.71078				
9	561.70705				

AGGIORNAMENTO
 UP-DATING
 MODIFICATION
 AENDERUNG
 MODIFICACION

3/00

E11

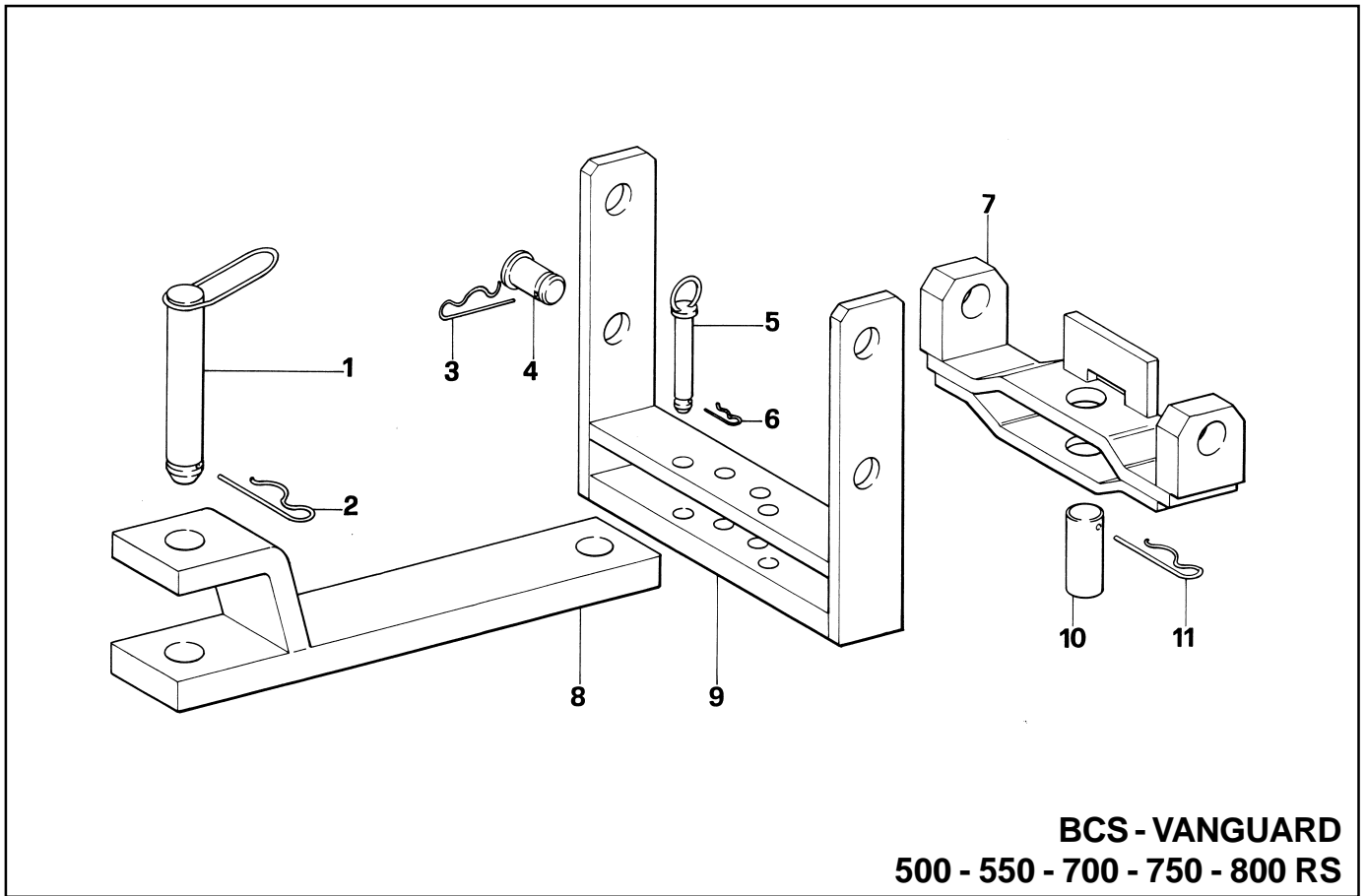

BCS - VANGUARD
500 - 550 - 700 - 750 - 800 RS

GANCIO DI TRAINO
TOW HOOK
CROCHET D'ATTELAGE
ZUGHAKEN
ENGANCHE PARA REMOLQUE

→ **Fino al N°- di Serie** | **Dal N°- di Serie** →
To Serial Nr. | *From Serial Nr.*
Jusq' au Nr. de Sèrie | *Du Nr. de Sèrie*
Bis Serien - Nr. | *Aus der Serien - Nr.*
Hasta la Serie Nr. | *Desde la Serie Nr.*

No. pezzo <i>No. piece</i> <i>No. pièce</i> <i>No. bild</i> <i>No. pieza</i>	No. di codice <i>Part No.</i> <i>No. de ref.</i> <i>Code - Nr.</i> <i>No. de código</i>	No. pezzo <i>No. piece</i> <i>No. pièce</i> <i>No. bild</i> <i>No. pieza</i>	No. di codice <i>Part No.</i> <i>No. de ref.</i> <i>Code - Nr.</i> <i>No. de código</i>	No. pezzo <i>No. piece</i> <i>No. pièce</i> <i>No. bild</i> <i>No. pieza</i>	No. di codice <i>Part No.</i> <i>No. de ref.</i> <i>Code - Nr.</i> <i>No. de código</i>
1	560.73155				
2	85.1497.000				
3	85.1486.000				
4	563.73154				
5	560.73153				
6	85.1486.000				
7	590.73150				
8	590.73151				
9	590.73149	(1)			
10	563.75502				
11	85.1497.000				
123/99	(1)				
					AGGIORNAMENTO <i>UP-DATING</i> <i>MODIFICATION</i> <i>AENDERUNG</i> <i>MODIFICACION</i>
					3/00
E11/1					

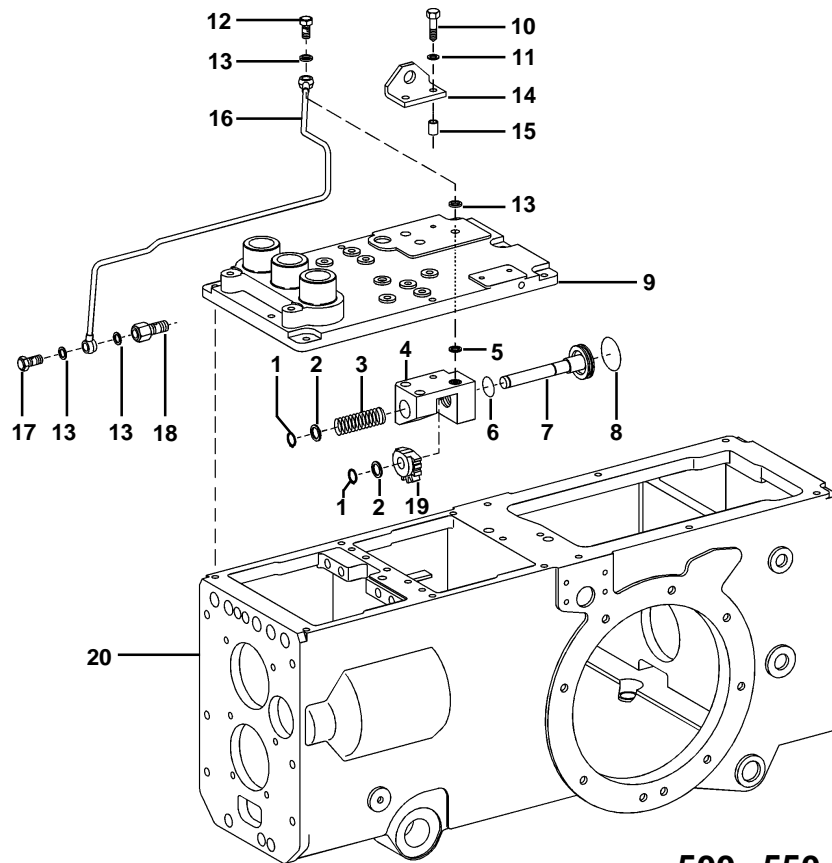

BCS - VANGUARD
500 - 550 - 700 - 750 - 800 RS

LOCK MECCANICO (177/97)
MECHANICAL LOCK
BLOCAGE MÉCANIQUE
MECHANISCHE SPERRE
BLOQUEO MECÁNICO

→ **Fino al N°- di Serie** | **Dal N°- di Serie** →
To Serial Nr. | *From Serial Nr.*
Jusq' au Nr. de Sèrie | *Du Nr. de Sèrie*
Bis Serien - Nr. | *Aus der Serien - Nr.*
Hasta la Serie Nr. | *Desde la Serie Nr.*

No. pezzo <i>No. piece</i> <i>No. pièce</i> <i>No. bild</i> <i>No. pieza</i>	No. di codice <i>Part No.</i> <i>No. de ref.</i> <i>Code - Nr.</i> <i>No. de codigo</i>	No. pezzo <i>No. piece</i> <i>No. pièce</i> <i>No. bild</i> <i>No. pieza</i>	No. di codice <i>Part No.</i> <i>No. de ref.</i> <i>Code - Nr.</i> <i>No. de codigo</i>	No. pezzo <i>No. piece</i> <i>No. pièce</i> <i>No. bild</i> <i>No. pieza</i>	No. di codice <i>Part No.</i> <i>No. de ref.</i> <i>Code - Nr.</i> <i>No. de codigo</i>
1	80.1094.000				
2	84.3957.000				
3	580.72107				
4	563.72058				
5	80.3059.000				
6	80.3186.000				
7	592.72073	(2)			
8	80.3208.050				
9	511.72090	(1)			
10	311.12152				
11	84.3684.040				
12	84.3102.000				
13	84.3771.000				
14	561.72065				
15	561.72064				
16	590.72099				
17	84.3102.000				
18	561.72072				
19	564.72755	(1)			
20	511.71142	(1)			

139/98 (1)
 18/99 (2)

AGGIORNAMENTO
UP-DATING
MODIFICATION
AENDERUNG
MODIFICACION

3/00

E12

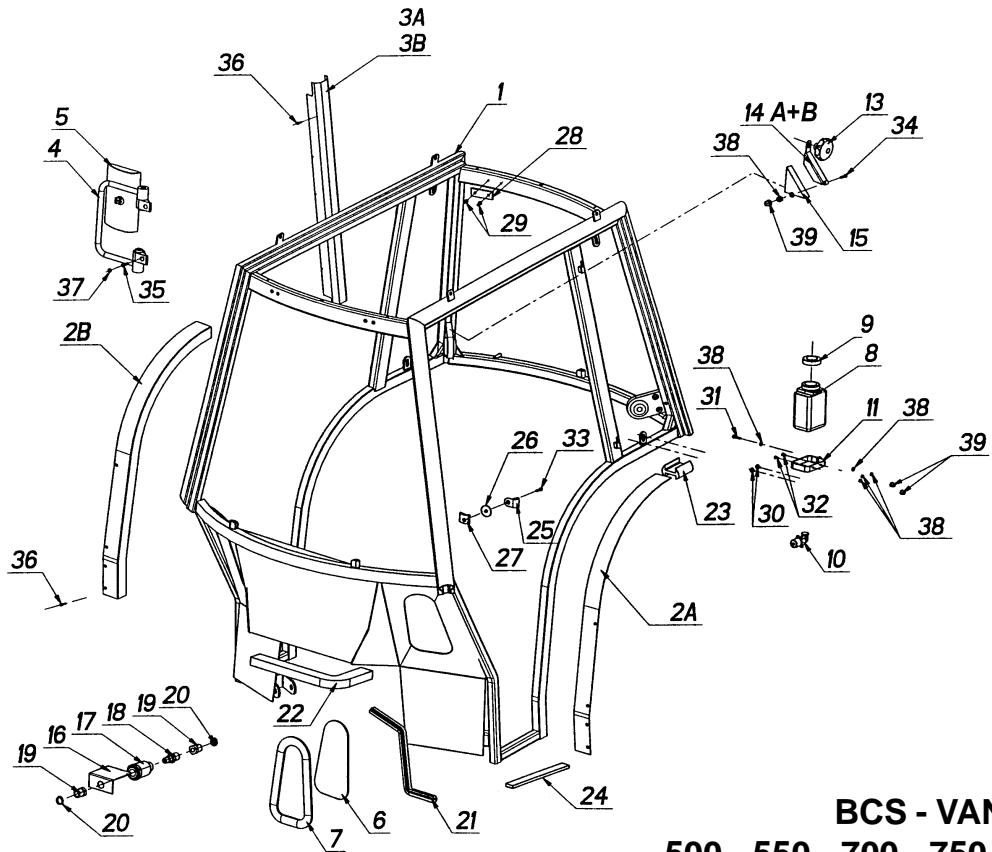

BCS - VANGUARD
500 - 550 - 700 - 750 - 800 RS

TELAIO
FRAME
CHASSIS
RAHMEN
BASTIDOR

→ Fino al N°- di Serie → Dal N°- di Serie →
 To Serial Nr. From Serial Nr.
 Jusqu' au Nr. de Série Du Nr. de Série
 Bis Serien - Nr. Aus der Serien - Nr.
 Hasta la Serie Nr. Desde la Serie Nr.

No. pezzo No. pièce No. pièce No. bild No. pieza	No. di codice Part No. No. de ref. Code - Nr. No. de código	No. pezzo No. pièce No. pièce No. bild No. pieza	No. di codice Part No. No. de ref. Code - Nr. No. de código	No. pezzo No. pièce No. pièce No. bild No. pieza	No. di codice Part No. No. de ref. Code - Nr. No. de código
1	599.00000	20	599.00021		
2A	599.00001	21	599.00022		
2B	599.00002	22	599.00023		
3A	599.00003	23	599.00024		
3B	599.00004	24	599.00025		
4	599.00005	25	599.00026		
5	599.00006	26	599.00027		
6	599.00007	27	599.00028		
7	599.00008	28	599.00029		
8	599.00009	29	599.00030		
9	599.00010	30	599.00031		
10	599.00011	31	311.12093		
11	599.00012	32	86.1972.000		
13	599.00013	33	599.00034		
14A	599.00014	34	86.2860.000		
14B	599.00015	35	599.00035		
15	599.00016	36	599.00036		
16	599.00017	37	599.00037		
17	599.00018	38	314.11064		
18	599.00019	39	312.41060		
19	599.00020				

AGGIORNAMENTO
 UP-DATING
 MODIFICATION
 AENDERUNG
 MODIFICACION

3/00

X1

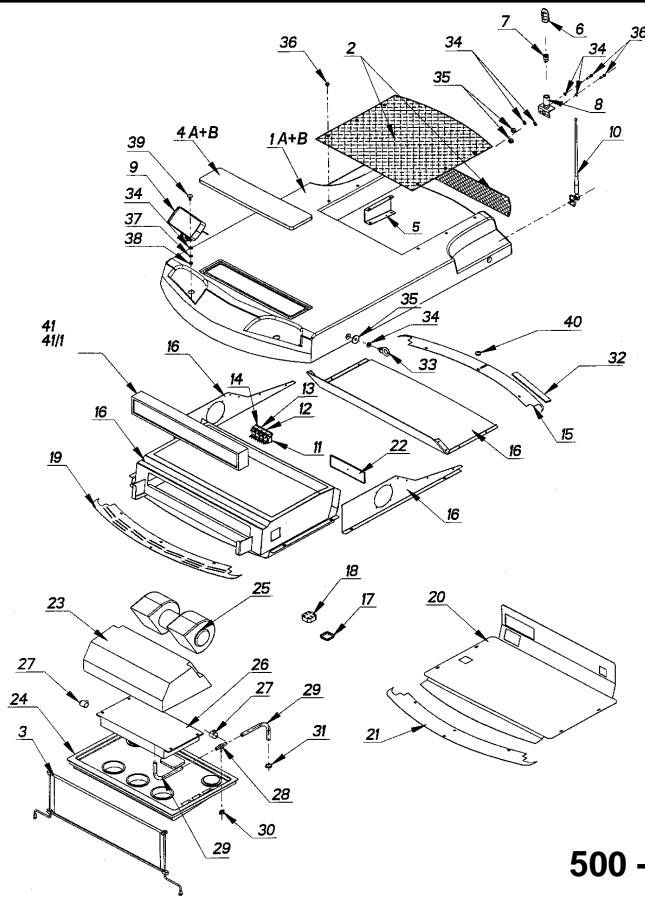

BCS - VANGUARD 500 - 550 - 700 - 750 - 800 RS

TETTO
ROOF
TOIT
DACH
TECHO

→ Fino al N°- di Serie Dal N°- di Serie →
 To Serial Nr. From Serial Nr.
 Jusqu' au Nr. de Série Du Nr. de Série
 Bis Serien - Nr. Aus der Serien - Nr.
 Hasta la Serie Nr. Desde la Serie Nr.

No. pezzo <i>No. pièce No. pièce No. bild No. pieza</i>	No. di codice <i>Part No. No. de ref. Code - Nr. No. de código</i>	No. pezzo <i>No. pièce No. pièce No. bild No. pieza</i>	No. di codice <i>Part No. No. de ref. Code - Nr. No. de código</i>	No. pezzo <i>No. pièce No. pièce No. bild No. pieza</i>	No. di codice <i>Part No. No. de ref. Code - Nr. No. de código</i>
1A	599.00038	19	599.00059	40	599.00075
1B	599.00039	20	599.00060	41	599.00197
2	599.00040	21	599.00061	41/1	599.00198
3	599.00041	22	599.00062		
4A	599.00042	23	599.00063		
4B	599.00043	24	599.00064		
5A	599.00044	25	599.00065		
5B	599.00045	26	599.00066		
6	599.00046	27	599.00067		
7	599.00047	28	599.00068		
8	599.00048	29	599.00069		
9	599.00049	30	599.00070		
10	599.00050	31	599.00071		
11	599.00051	32	599.00025		
12	599.00052	33	599.00073		
13	599.00053	34	599.00074		
14	599.00054	35	312.41060		
15	599.00055	36	311.12093		
16	599.00056	37	84.3708.000		
17	599.00057	38	312.41080		
18	599.00058	39	311.21801		

AGGIORNAMENTO
 UP-DATING
 MODIFICATION
 AENDERUNG
 MODIFICACION

3/00

X2

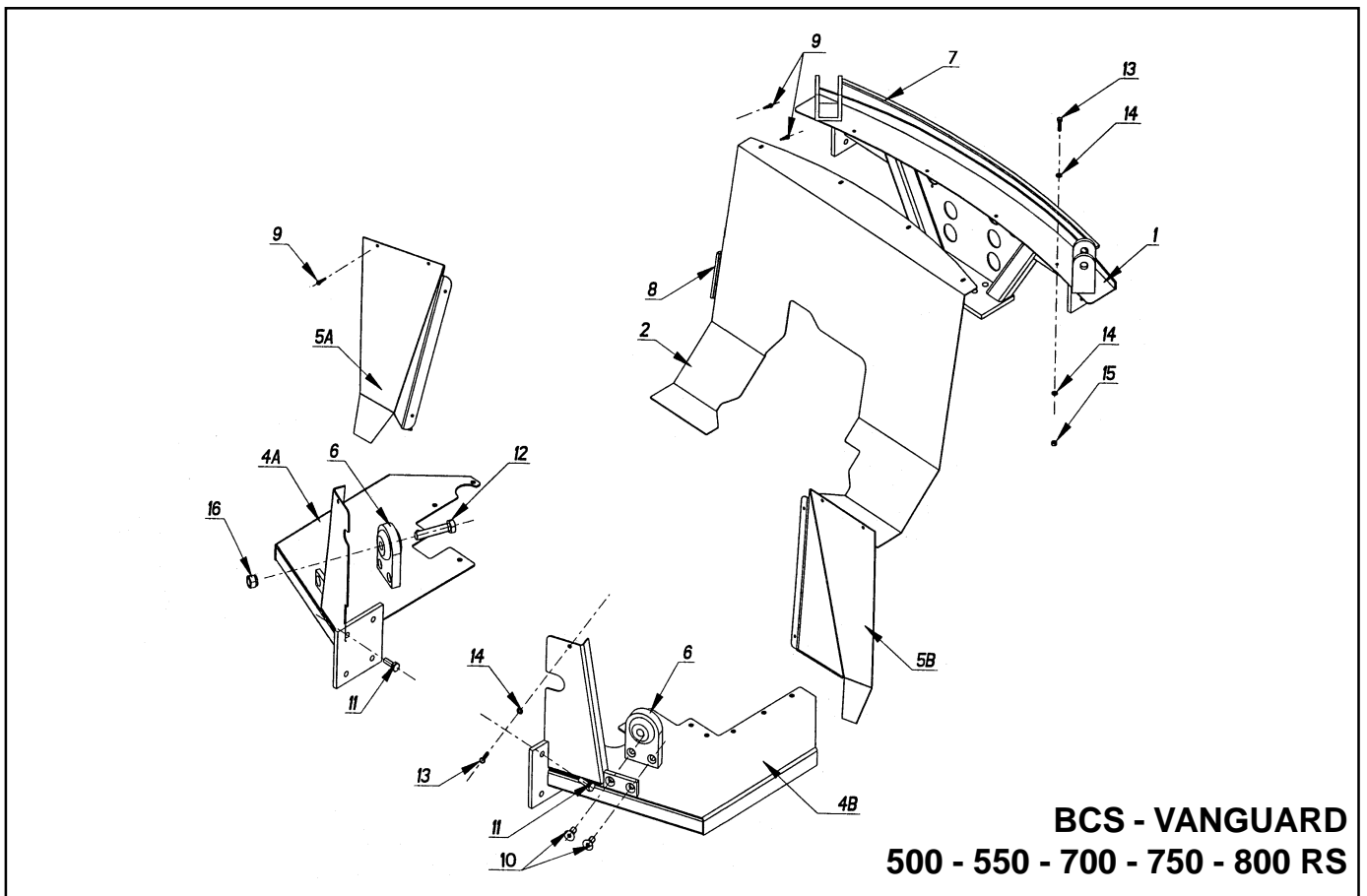

BCS - VANGUARD
500 - 550 - 700 - 750 - 800 RS

LAMIERE DI CHIUSURA
SEALING PLATES
TÔLES DE FERMETURE
ABSCHLUSSBLECH
CHAPAS DE CIERRE

→ Fino al N°- di Serie | Dal N°- di Serie →
 To Serial Nr. | From Serial Nr.
 Jusqu' au Nr. de Série | Du Nr. de Série
 Bis Serien - Nr. | Aus der Serien - Nr.
 Hasta la Serie Nr. | Desde la Serie Nr.

No. pezzo No. pièce No. bild No. pieza	No. di codice Part No. No. de ref. Code - Nr. No. de código	No. pezzo No. pièce No. bild No. pieza	No. di codice Part No. No. de ref. Code - Nr. No. de código	No. pezzo No. pièce No. bild No. pieza	No. di codice Part No. No. de ref. Code - Nr. No. de código
1	599.00076				
2	599.00077				
4A	599.00078				
4B	599.00079				
5A	599.00080				
5B	599.00081				
6	599.00082				
7	599.00083				
8	599.00022				
9	599.00036				
10	86.3728.010				
11	86.3333.010				
13	86.4379.010				
14A	311.12093				
14B	314.11105				
15	312.41060				
16	312.41160				

AGGIORNAMENTO
 UP-DATING
 MODIFICATION
 AENDERUNG
 MODIFICACION

3/00

X3

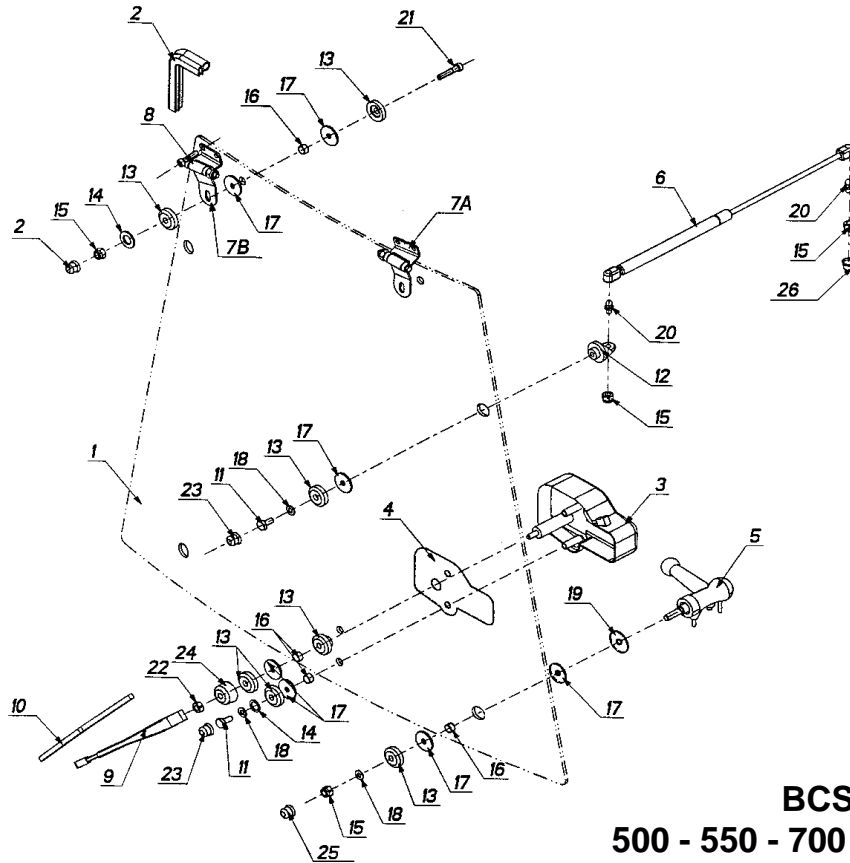

BCS - VANGUARD
500 - 550 - 700 - 750 - 800 RS

VETRO ANTERIORE
FRONT GLASS
VERRE ANTÉRIEUR
VORDERSCHEIBE
CRISTALE DELANTERO

→ Fino al N° di Serie | Dal N° di Serie →
 To Serial Nr. | From Serial Nr.
 Jusqu'au Nr. de Série | Du Nr. de Série
 Bis Serien - Nr. | Aus der Serien - Nr.
 Hasta la Serie Nr. | Desde la Serie Nr.

No. pezzo No. pièce No. pièce No. bild No. pieza	No. di codice Part No. No. de ref. Code - Nr. No. de código	No. pezzo No. pièce No. pièce No. bild No. pieza	No. di codice Part No. No. de ref. Code - Nr. No. de código	No. pezzo No. pièce No. pièce No. bild No. pieza	No. di codice Part No. No. de ref. Code - Nr. No. de código
1	599.00090	21	311.22805		
2	599.00091	22	312.11060		
3	599.00092	23	599.00037		
4	599.00093	24	599.00107		
5	599.00094	25	599.00108		
6	599.00095	26	599.00109		
7A	599.00096				
7B	599.00097				
8	86.2562.000				
9	599.00098				
10	599.00099				
11	86.2261.010				
12	599.00101				
13	599.00102				
14	314.11084				
15	312.41100				
16	599.00103				
17	599.00074				
18	314.11105				
19	599.00105				
20	599.00106				

AGGIORNAMENTO
 UP-DATING
 MODIFICATION
 AENDERUNG
 MODIFICACION

3/00

X4

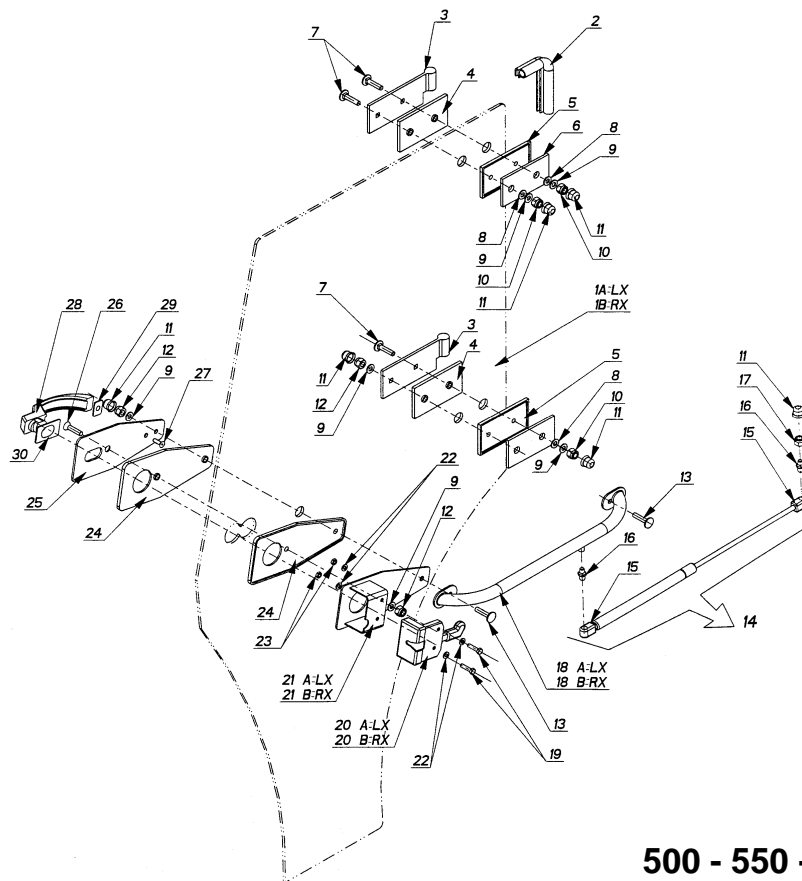

BCS - VANGUARD
500 - 550 - 700 - 750 - 800 RS

PORTA
DOOR
PORTE
TÜR
PUERTA

→ Fino al N° di Serie | Dal N° di Serie →
 To Serial Nr. | From Serial Nr.
 Jusqu'au Nr. de Série | Du Nr. de Série
 Bis Serien - Nr. | Aus der Serien - Nr.
 Hasta la Serie Nr. | Desde la Serie Nr.

No. pezzo No. pièce No. pièce No. bild No. pieza	No. di codice Part No. No. de ref. Code - Nr. No. de código	No. pezzo No. pièce No. pièce No. bild No. pieza	No. di codice Part No. No. de ref. Code - Nr. No. de código	No. pezzo No. pièce No. pièce No. bild No. pieza	No. di codice Part No. No. de ref. Code - Nr. No. de código
1A	599.00110	20A	599.00123		
1B	599.00111	20B	599.00124		
2	599.00112	21A	599.00125		
3	599.00113	21B	599.00126		
4	599.00114	22	314.11064		
5	599.00115	23	312.41060		
6	599.00116	24	599.00127		
7	580.90333	25	599.00128		
8	314.11084	26	86.2728.000		
9	599.00117	27	86.1792.000		
10	312.11060	28	599.00129		
11	599.00109	29	599.00130		
12	312.41080	30	599.00131		
13	311.22084				
14	599.00118				
15	599.00119				
16	599.00120				
17	312.41081				
18A	599.00121				
18B	599.00122				
19	86.2227.000				

AGGIORNAMENTO
 UP-DATING
 MODIFICATION
 AENDERUNG
 MODIFICACION

3/00

X5

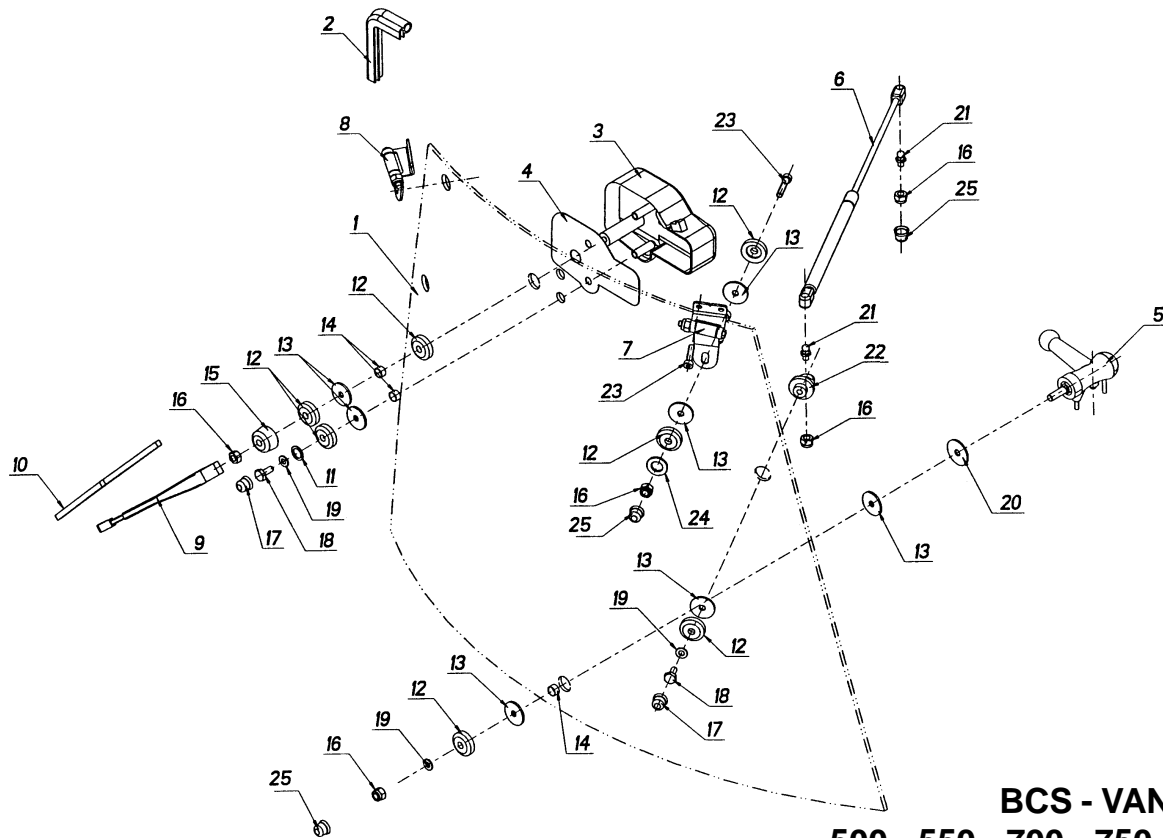

BCS - VANGUARD
500 - 550 - 700 - 750 - 800 RS

VETRO POSTERIORE
REAR GLASS
VERRE ARRIÈRE
HECKSCHEIBE
CRISTALE TRASERO

→ Fino al N° di Serie → Dal N° di Serie →
 To Serial Nr. From Serial Nr.
 Jusqu'au Nr. de Série Du Nr. de Série
 Bis Serien - Nr. Aus der Serien - Nr.
 Hasta la Serie Nr. Desde la Serie Nr.

No. pezzo No. pièce No. pièce No. bild No. pieza	No. di codice Part No. No. de ref. Code - Nr. No. de código	No. pezzo No. pièce No. pièce No. bild No. pieza	No. di codice Part No. No. de ref. Code - Nr. No. de código	No. pezzo No. pièce No. pièce No. bild No. pieza	No. di codice Part No. No. de ref. Code - Nr. No. de código
1	599.00132	22	599.00101		
2	599.00083	23	311.22085		
3	599.00134	24	314.11084		
4	599.00093	25	599.00109		
5	599.00094				
6	599.00095				
7	599.00135				
8	599.00136				
9	599.00098				
10	599.00099				
11	314.11064				
12	599.00102				
13	599.00104				
14	599.00138				
15	599.00107				
16	312.11060				
17	599.00037				
18	86.2261.010				
19	84.3605.010				
20	599.00105				
21	599.00106				

AGGIORNAMENTO
 UP-DATING
 MODIFICATION
 AENDERUNG
 MODIFICACION

3/00

X6

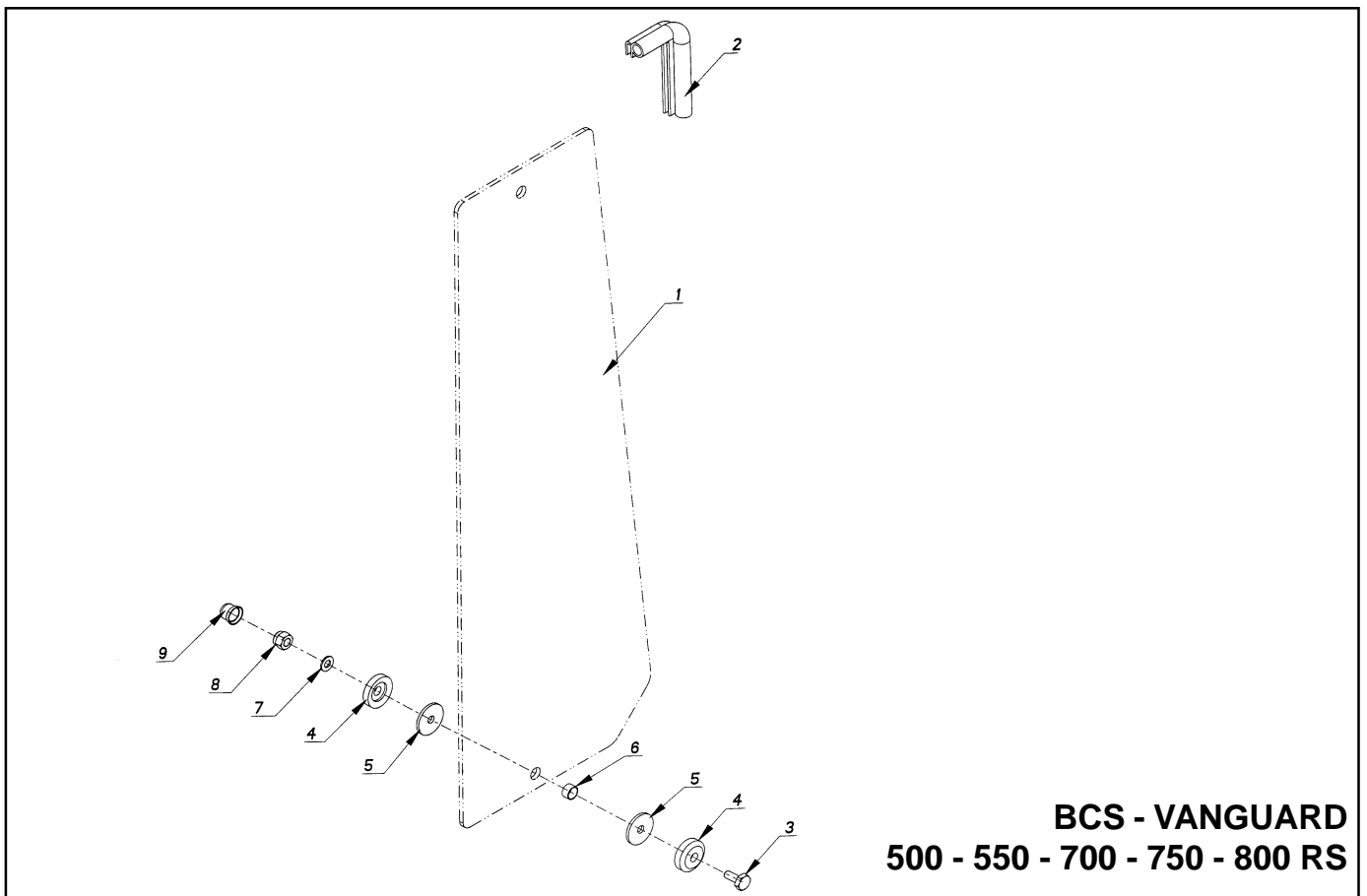

BCS - VANGUARD
500 - 550 - 700 - 750 - 800 RS

VETRO LATERALE
SIDE-GLASS
VERRE DE CÔTÉ
SEITENSCHIEBE
CRISTALE LATERAL

→ Fino al N° di Serie | Dal N° di Serie →
 To Serial Nr. | From Serial Nr.
 Jusqu'au Nr. de Série | Du Nr. de Série
 Bis Serien - Nr. | Aus der Serien - Nr.
 Hasta la Serie Nr. | Desde la Serie Nr.

No. pezzo No. pièce No. pièce No. bild No. pieza	No. di codice Part No. No. de ref. Code - Nr. No. de código	No. pezzo No. pièce No. pièce No. bild No. pieza	No. di codice Part No. No. de ref. Code - Nr. No. de código	No. pezzo No. pièce No. pièce No. bild No. pieza	No. di codice Part No. No. de ref. Code - Nr. No. de código
1	599.00139				
2	599.00083				
3	311.22085				
4	599.00102				
5	599.00104				
6	599.00103				
7	314.11084				
8	312.41080				
9	599.00109				

AGGIORNAMENTO
 UP-DATING
 MODIFICATION
 AENDERUNG
 MODIFICACION

3/00

X7

INDICE NUMERICO

NUMERICAL INDEX
INDEX NUMERIQUE
ZAHLENVERZEICHNIS
INDICE NUMERICO

Mod. MACCHINA

Mod. MACHINE

Mod. MACHINE

Mod. MASCHINE

Mod. MAQUINA

BCS - VANGUARD

500 - 550 - 700 - 750 - 800

RS

No. di codice Part No. No. de ref. Code - Nr. No. de codigo	Pag. Pag. Pag. Pag.	No. pezzo No. piece No. pièce No. bild No. pieza	No. di codice Part No. No. de ref. Code - Nr. No. de codigo	Pag. Pag. Pag. Pag.	No. pezzo No. piece No. pièce No. bild No. pieza	No. di codice Part No. No. de ref. Code - Nr. No. de codigo	Pag. Pag. Pag. Pag.	No. pezzo No. piece No. pièce No. bild No. pieza
01.0001.405	A7	32	311.11151	A19	45	311.12151	A4	52
01.0001.405	D5/1	50	311.11151	B1	8	311.12151	A4/1	52
11.0037.024	E3/1	11	311.11151	B3	10	311.12151	A5/2	11
11.0037.024	E3/5	39	311.11151	B4	4	311.12151	A6/2	11
138.00033	A19	8	311.11151	D5	32	311.12151	A7/1	52
15.0010.905	D8	12	311.11151	D5/1	32	311.12151	A7/3	11
15.0010.905	D9	12	311.11218	A10	39	311.12151	D2	17
15.0028.193	E3/5	4	311.11218	A4	32	311.12152	A12	5
15.0028.193	E3/6	8	311.11218	A4/1	32	311.12152	A4	28
15.0028.193	E9	11	311.11218	A7	37	311.12152	A4/1	28
15.0036.215	A16	1	311.11218	A7/1	32	311.12152	A5	5
15.0036.219	A16	2	311.11218	B1	35	311.12152	A5/1	11
19.0006.217	A8	5	311.11330	A11	23	311.12152	A6	5
19.0006.217	A8/1	4	311.12082	A10	41	311.12152	A6/1	11
19.0016.203	A8	36	311.12082	A11	9	311.12152	A7	33
19.0018.202	D3	8	311.12082	A12	49	311.12152	A7/1	28
19.0018.202	D4	17	311.12082	A4	18	311.12152	A7/2	5
19.0018.909	D3	22	311.12082	A4/1	18	311.12152	B5	8
19.0019.901	D3	3	311.12082	A5	31	311.12152	E12	10
19.0032.529	A15	1/1	311.12082	A6	31	311.12160	E8	20
19.0034.902	D6	17	311.12082	A7	22	311.12174	A4	54
19.0035.152	A12	33	311.12082	A7/1	18	311.12174	A4/1	54
25.6112.009	A5	21	311.12082	B3	9	311.12174	A7/1	54
25.6112.009	A6	21	311.12089	A12	53	311.12208	A5/2	23
25.6112.009	A7/2	21	311.12090	A12	26	311.12208	A6/2	23
25.6808.000	A12	7	311.12090	A12	39	311.12208	A7/3	23
25.6809.000	A19	51	311.12090	A9	17	311.12208	D3	20
25.6910.000	A19	33	311.12093	X1	31	311.12208	D5/1	44
300.00205	E3/1	42	311.12093	X2	36	311.12210	A4/1	21
300.00205	E3/5	57	311.12093	X3	14A	311.12210	A5	6
300.00514	A11	31	311.12097	A12	52	311.12210	A5/1	12
300.00614	A13	15	311.12145	A4	2	311.12210	A5/2	12
300.40005	B5	42	311.12145	A4/1	2	311.12210	A6	6
311.00104	B5	20	311.12145	A7	2	311.12210	A6/1	12
311.00370	A8	30	311.12145	A7/1	2	311.12210	A6/2	12
311.00370	A8/1	23	311.12146	A12	2	311.12210	A7/2	6
311.11089	D4	2	311.12146	B5	9	311.12210	A7/3	12
311.11090	A5	29	311.12147	D6	22	311.12210	D5	36
311.11090	A5/1	19	311.12149	A7/2	31	311.12210	D5/1	36
311.11090	A5/2	19	311.12149	B4	36	311.12210	E2	15
311.11090	A6	29	311.12150	A17	3	311.12211	A12	14
311.11090	A6/1	19	311.12150	A5	1	311.12211	A4	13
311.11090	A6/2	19	311.12150	A6	1	311.12211	A4/1	13
311.11090	A7/2	17	311.12150	A9/1	5	311.12211	A7	13
311.11090	A7/3	19	311.12150	B5	13	311.12211	A7/1	13
311.11090	B5	1	311.12150	C9	14	311.12211	B1	27
311.11091	A4	21	311.12150	E1/1	7	311.12211	D5/1	40
311.11091	A7	25	311.12150	E3	6	311.12211	E1	26
311.11091	A7/1	21	311.12150	E3/1	8	311.12211	E1/1	32
311.11097	D7	35	311.12150	E3/4	19	311.12211	E4	15
311.11150	E8	4	311.12150	E3/5	35	311.12212	B1	28
311.11151	A12	8	311.12151	A12	9	311.12215	A17/3	29

AGGIORNAMENTO
UP-DATING
MODIFICATION
AENDERUNG
MODIFICACION

3/00

F1/18

INDICE NUMERICO

NUMERICAL INDEX
INDEX NUMERIQUE
ZAHLENVERZEICHNIS
INDICE NUMERICO

Mod. MACCHINA

Mod. MACHINE

Mod. MACHINE

Mod. MASCHINE

Mod. MAQUINA

BCS - VANGUARD

500 - 550 - 700 - 750 - 800

RS

No. di codice Part No. No. de ref. Code - Nr. No. de codigo	Pag. Pag. Pag. Pag.	No. pezzo No. piece No. pièce No. bild No. pieza	No. di codice Part No. No. de ref. Code - Nr. No. de codigo	Pag. Pag. Pag. Pag.	No. pezzo No. piece No. pièce No. bild No. pieza	No. di codice Part No. No. de ref. Code - Nr. No. de codigo	Pag. Pag. Pag. Pag.	No. pezzo No. piece No. pièce No. bild No. pieza
311.12219	A10	16	311.52081	E3/1	12	312.41160	X3	16
311.12219	A12	44	311.52083	E8	23	312.41181	E1	16
311.12219	A17	9	311.52084	D5/1	7	313.12084	A20	6
311.12219	A17/1	11	311.52084	D5	7	313.12139	C13	19
311.12219	A17/2	2	311.52085	C9	1	313.12139	C13/1	19
311.12219	A17/3	2	311.52085	E8	17	313.13300	C7	15
311.12219	A4	22	311.52100	A17/2	6	313.13300	C7-1	15
311.12219	A4/1	22	311.52100	A17/3	6	313.13320	C7	3
311.12219	A7	26	311.52102	A17/2	18	313.13320	C7-1	3
311.12219	A7/1	22	311.52102	A17/3	18	314.10029	E1	22
311.12219	B4	29	311.52122	E5	11	314.10029	E1/1	26
311.12219	D5	40	312.00501	A10	24	314.11050	A11	35
311.12219	E2	24	312.11060	A12	55	314.11064	A11	10
311.12264	A11	37	312.11060	A4	57	314.11064	A12	40
311.12265	A11	26	312.11060	A4/1	57	314.11064	X1	38
311.12265	E9	19	312.11060	A7/1	57	314.11064	X5	22
311.12270	E3/5	27	312.11060	X4	22	314.11064	X6	11
311.12272	A11	15	312.11060	X5	10	314.11066	A12	56
311.12272	A19	13	312.11060	X6	16	314.11066	A5	16
311.12328	A4	23	312.11080	D6	13	314.11066	A5/1	20
311.12328	A4/1	23	312.11080	D6	20	314.11066	A5/2	20
311.12328	A7	27	312.11080	E3	7	314.11066	A6/1	20
311.12328	A7/1	23	312.11080	E3/1	5	314.11066	A6/2	20
311.12442	E1	27	312.11100	E3	22	314.11066	A7/2	16
311.12900	A17/1	3	312.11100	E3/1	17	314.11066	A7/3	20
311.13210	A4	31	312.11100	E3/2	4	314.11066	A6	16
311.13210	A4/1	31	312.11100	E6	13	314.11084	A11	8
311.13210	A7	36	312.12060	B6	31	314.11084	A12	43
311.13210	A7/1	31	312.12060	B6/1	31	314.11084	A13	20
311.21801	X2	39	312.12060	B6/2	31	314.11084	A14	4
311.22084	X5	13	312.21100	A4	5	314.11084	A17	5
311.22085	A20	20	312.21100	A4/1	5	314.11084	A17/1	6
311.22085	X6	23	312.21100	A7	5	314.11084	A17/2	29
311.22085	X7	3	312.21100	A7/1	5	314.11084	A4	16
311.22805	X4	21	312.31080	A8	9	314.11084	A4/1	16
311.24084	E8	18	312.31080	A8/1	14	314.11084	A7	19
311.32566	A17/1	8	312.31080	E7	39	314.11084	A7/1	16
311.32566	A17/2	23	312.41060	X1	39	314.11084	E3/4	5
311.32566	A17/3	24	312.41060	X2	35	314.11084	X4	14
311.33600	A4	7	312.41060	X3	15	314.11084	X5	8
311.33600	A4/1	7	312.41060	X5	23	314.11084	X6	24
311.33600	A7	7	312.41080	X2	38	314.11084	X7	7
311.33600	A7/1	7	312.41080	X5	12	314.11090	A5	2
311.33600	E6	11	312.41080	X7	8	314.11090	A6	2
311.52054	D3	5	312.41081	X5	17	314.11105	A12	29
311.52057	D5	4	312.41100	X4	15	314.11105	A8	21
311.52057	D5/1	4	312.41101	A8	6	314.11105	A8/1	25
311.52057	D5	9	312.41101	A8/1	5	314.11105	D1	25
311.52065	D5	11	312.41140	A11	17	314.11105	D5/1	49
311.52065	D5/1	11	312.41142	A9	13	314.11105	E7	20
311.52065	E8	12	312.41160	E1	19	314.11105	X3	14B
311.52068	D7	7	312.41160	E1/1	24	314.11105	X4	18

AGGIORNAMENTO
UP-DATING
MODIFICATION
AENDERUNG
MODIFICACION

3/00

F2/18

INDICE NUMERICO

NUMERICAL INDEX
INDEX NUMERIQUE
ZAHLENVERZEICHNIS
INDICE NUMERICO

Mod. MACCHINA

Mod. MACHINE

Mod. MACHINE

Mod. MASCHINE

Mod. MAQUINA

BCS - VANGUARD

500 - 550 - 700 - 750 - 800

RS

No. di codice Part No. No. de ref. Code - Nr. No. de codigo	Pag. Pag. Pag. Pag.	No. pezzo No. piece No. pièce No. bild No. pieza	No. di codice Part No. No. de ref. Code - Nr. No. de codigo	Pag. Pag. Pag. Pag.	No. pezzo No. piece No. pièce No. bild No. pieza	No. di codice Part No. No. de ref. Code - Nr. No. de codigo	Pag. Pag. Pag. Pag.	No. pezzo No. piece No. pièce No. bild No. pieza
314.11130	C7	10	371.11254	B5	30	512.70091	C12	15
314.11130	C7-1	10	371.11354	C11	7	512.70096	B1	6
314.11130	D1	8	381.04412	B6	17	512.70103	B1	14
314.11150	A4	59	381.04412	B6/1	17	512.70149	A17/2	4
314.11150	A4/1	59	381.04412	B6/2	17	512.70149	A17/3	4
314.11150	A7/1	59	381.11078	E4	11	512.70174	C9	7
314.11170	D1	12	381.11078	E5	12	512.70175	C3	19
314.21083	A4	53	381.11078	E8	26	512.70180	C10	3
314.21083	A4/1	53	381.11191	C10	5	512.70203	B3	2
314.21083	A7/1	53	381.12024	E8	28	512.70749	C10	3/1
314.21083	B1	33	381.12200	C9	12	512.70771	C3	20
314.24084	A4	29	381.12200	D5/1	9	513.71035	B2	16
314.24084	A4/1	29	381.12340	E8	27	513.71035	C8	8
314.24084	A7	34	381.12507	C13	18	518.70382	E9	10/1
314.24084	A7/1	29	381.12507	C13/1	18	522.72111	C1	12
314.24084	B5	35	381.12982	B4	32	522.72112	C1	19
314.24084	D2	16	41F00000	A4	25/1	522.73364	C5	11
314.24084	E6	2	41F10000	A7/1	25/1	523.70057	B1	18
314.24105	E6	19	41H00000	A7/1	25/2	523.70058	B1	1
315.10053	A13	18	41H10000	A7	29/2	523.70072	C12	11
342.11029	A17/3	13	41H20000	A4/1	25	523.70075	C12	5
342.11054	C10	10	41L00000	A4	25/2	523.70083	B1	23
342.11054	C9	15	509.70418	D2	10	523.70152	C9	11
342.13035	A9	11	511.70019	B5	16	523.70167	C1	13
342.13054	A8	13	511.70020	C7	1	523.70167	C3	14
342.13054	A8/1	8	511.70020	C7-1	1	523.70170	C1	2
343.21066	D1	21	511.70093	A17/2	7	523.70170	C3	2
343.21066	D2	13	511.70093	A17/3	7	523.70400	D1	18
351.11052	C2	9	511.70102	B5	27	523.71173	B1	1/1
351.11062	B5	29	511.70261	A7	12	523.72221	C5	2
351.11080	B6	15	511.70261	A7/1	12	523.72343	C9	2
351.11080	B6/1	15	511.70540	E10	3	523.72373	D1	18/1
351.11080	B6/2	15	511.70754	B5	27/1	523.73177	D1	29
351.11080	C4	8	511.71017	C7	2/1	524.70061	C8	4
351.21014	A8	27	511.71018	C7	2	524.70062	C8	12
351.21014	E7	26	511.71142	B5	23	524.70063	B2	20
351.21015	E7	38	511.71142	E12	20	524.70064	B2	18
351.21016	E7	7	511.71388	A4	12	524.70067	B2	17
351.21016	E8	10	511.71388	A4/1	12	524.70067	C8	10
351.21020	E6	6	511.71874	A11	27	524.70086	B2	10
351.21030	B4	11	511.71984	B5	27/2	524.70087	C12	19
351.21030	C11	8	511.72005	C12	3	524.70105	C8	17/1
351.21035	B6	1	511.72090	E12	9	524.70106	C8	17
351.21035	B6/1	1	511.72181	B4	7	524.70113	C2	5
351.21035	B6/2	1	511.72226	E2	9	524.70114	C2	2
351.21035	C6	1	511.72560	B1	7	524.70117	C11	13
351.21040	C11	4	511.73239	B5	27/3	524.70117	C13	26
351.21040	C4	10	511.73803	C7-1	2/1	524.70117	C13/1	26
351.21040	C6	11	511.73804	C7-1	2	524.70117	C4	13
351.21040	E9	18	512.70056	A17/2	17	524.70118	C11	12
352.11060	A11	5	512.70056	A17/3	17	524.70118	C13	25
352.11060	A20	22	512.70090	B1	3	524.70118	C13/1	25

AGGIORNAMENTO
UP-DATING
MODIFICATION
AENDERUNG
MODIFICACION

3/00

F3/18

INDICE NUMERICO

NUMERICAL INDEX
INDEX NUMERIQUE
ZAHLENVERZEICHNIS
INDICE NUMERICO

Mod. MACCHINA

Mod. MACHINE

Mod. MACHINE

Mod. MASCHINE

Mod. MAQUINA

BCS - VANGUARD

500 - 550 - 700 - 750 - 800

RS

No. di codice Part No. No. de ref. Code - Nr. No. de codigo	Pag. Pag. Pag. Pag.	No. pezzo No. piece No. pièce No. bild No. pieza	No. di codice Part No. No. de ref. Code - Nr. No. de codigo	Pag. Pag. Pag. Pag.	No. pezzo No. piece No. pièce No. bild No. pieza	No. di codice Part No. No. de ref. Code - Nr. No. de codigo	Pag. Pag. Pag. Pag.	No. pezzo No. piece No. pièce No. bild No. pieza
524.70118	C4	12	551.70053	C1	4	561.70223	B1	22/3
524.70120	C4	7	551.70053	C3	4	561.70226	B1	10
524.70129	C4	5	551.70053	C5	4	561.70248	A7/2	15
524.70141	C4	16	551.70191	A5	12	561.70257	A4	15
524.70145	C2	12	551.70191	A5/1	14	561.70257	A4/1	15
524.70147	C6	9	551.70191	A5/2	14	561.70257	A7	15
524.70148	C6	6	551.70191	A6	12	561.70257	A7/1	15
524.70182	C11	15	551.70191	A6/1	14	561.70263	A7	24
524.70184	C11	6	551.70191	A6/2	14	561.70274	A10	23
524.70218	C2	10	551.70191	A7/3	14	561.70275	A10	34
524.70270	B6	21	551.70192	A5	18	561.70276	A10	20
524.70270	B6/1	21	551.70192	A6	18	561.70283	E2	22
524.70270	B6/2	21	551.70193	A7/2	12	561.70285	E2	20
524.70271	B6/1	10	551.70194	A7/2	18	561.70286	E2	21
524.70271	B6/2	10	551.70196	A10	4	561.70350	D5	18
524.70271	B6	10	551.70338	A5	22	561.70350	D5/1	18
524.70297	C11	2	551.70338	A6	22	561.70351	D5	21
524.70297	C13	2	551.70338	A7/2	22	561.70351	D5/1	21
524.70297	C13/1	2	551.71245	A10	1	561.70354	A8	35
524.70298	C11	3	551.71782	A10	2	561.70355	A8	24
524.70298	C13	3	551.72109	A5/1	21	561.70360	B4	23
524.70298	C13/1	3	551.72109	A5/2	21	561.70364	D2	21
524.70719	C13	8	551.72109	A6/1	21	561.70367	D1	6
524.70719	C13/1	8	551.72109	A6/2	21	561.70372	A8	4
524.70747	C13	5	551.72109	A7/3	21	561.70372	A8/1	3
524.70747	C13/1	5	551.72355	A10	5	561.70374	A12	21
524.70748	C13	27	552.70377	D4	16	561.70375	A12	10
524.70748	C13/1	27	552.71643	A13	21	561.70385	E9	8
524.70750	C13	16	552.71644	A13	22/1	561.70391	A17/2	20
524.70750	C13/1	16	552.71730	D3	2	561.70391	A17/3	20
524.70755	C13	28	552.71852	A13	22	561.70392	E1	12
524.70755	C13/1	28	552.72171	A10	8	561.70392	E1/1	17
524.70762	C4	6	552.72576	A13	21/1	561.70397	B5	11
524.70763	C4	15	560.71681	A11	1	561.70413	D7	5
524.70828	C2	22	560.71681	A20	23	561.70414	D7	14
524.70829	C2	18	560.71684	A11	4	561.70415	D7	6
524.70989	C13	24	560.73153	E11/1	5	561.70419	A9	10
524.70989	C13/1	24	560.73155	E11/1	1	561.70446	C9	19
524.71202	C2	6	561.70006	B4	22	561.70447	C9	20
524.71203	C2	7	561.70007	B4	6	561.70461	A12	38
524.71207	C2	15	561.70016	B5	6	561.70479	A9	2
524.71208	C2	16	561.70017	B5	12	561.70479	A9/1	2
524.71800	C11	10	561.70029	D7	27	561.70491	A9	4
532.70269	B6/1	34	561.70043	C7	9	561.70491	A9/1	10
532.70269	B6/2	34	561.70043	C7-1	9	561.70492	E3/4	4
532.70269	B6	33	561.70074	C12	7	561.70537	D5	27
532.73025	B6	6	561.70082	B1	22	561.70579	B4	28
532.73025	B6/1	6	561.70199	B5	18	561.70600	E3/1	7
532.73025	B6/2	6	561.70213	B2	3	561.70600	E3/5	31
550.72935	A12	51	561.70214	B2	13	561.70601	E3/1	13
551.70047	C7	11	561.70221	B1	22/1	561.70601	E3/5	40
551.70047	C7-1	11	561.70222	B1	22/2	561.70704	E11	6

AGGIORNAMENTO
UP-DATING
MODIFICATION
AENDERUNG
MODIFICACION

3/00

F4/18

INDICE NUMERICO

NUMERICAL INDEX
INDEX NUMERIQUE
ZAHLENVERZEICHNIS
INDICE NUMERICO

Mod. MACCHINA

Mod. MACHINE

Mod. MACHINE

Mod. MASCHINE

Mod. MAQUINA

BCS - VANGUARD

500 - 550 - 700 - 750 - 800

RS

No. di codice Part No. No. de ref. Code - Nr. No. de codigo	Pag. Pag. Pag. Pag.	No. pezzo No. piece No. pièce No. bild No. pieza	No. di codice Part No. No. de ref. Code - Nr. No. de codigo	Pag. Pag. Pag. Pag.	No. pezzo No. piece No. pièce No. bild No. pieza	No. di codice Part No. No. de ref. Code - Nr. No. de codigo	Pag. Pag. Pag. Pag.	No. pezzo No. piece No. pièce No. bild No. pieza
561.70705	E11	9	561.71250	A4/1	38	561.73355	D7	19
561.70713	D7	11	561.71250	A7	43	563.73194	A8/1	19
561.70715	D7	16	561.71250	A7/1	38	563.70018	B5	10
561.70760	C4	19	561.71340	A4/1	20	563.70033	D7	31
561.70760	C8	1	561.71378	A10	12	563.70037	B6	25
561.70761	C8	19	561.71382	E3/1	35	563.70037	B6/1	25
561.70772	E3/5	43	561.71636	D5	5	563.70037	B6/2	25
561.70779	E3/1	34	561.71704	A11	12	563.70038	C7	12
561.70779	E3/5	32	561.71877	A9/1	3	563.70038	C7-1	12
561.70791	A14	3	561.71883	A9/1	4	63.70073	C7	16
561.70795	D1	9	561.71936	D1	32	563.70076	C12	18
561.70796	D1	28	561.72048	A11	21	563.70079	C12	6
561.70822	A19	16	561.72064	E12	15	563.70081	C12	21
561.70823	A19	16/1	561.72065	B5	14	563.70085	B2	14
561.70825	A19	20/1	561.72065	E12	14	563.70089	B2	25
561.70826	A19	20	561.72072	E12	18	563.70089	C8	18
561.70843	A19	46/1	561.72216	A17	8	563.70127	B2	25/1
561.70844	A19	46	561.72216	A17/1	10	563.70127	C8	18/1
561.70854	A20	18	561.72222	E3	20	563.70128	B2	25/2
561.70876	A19	46/1	561.72222	E3/1	15	563.70128	C8	18/2
561.70877	A19	46	561.72263	A5/1	9	563.70151	C10	6
561.70895	E3/5	15	561.72263	A5/2	9	563.70154	C3	17
561.70964	E3/1	37	561.72263	A6	3	563.70155	C2	20
561.70964	E3/6	2/2	561.72263	A6/1	9	563.70155	C2	26/2
561.70965	E3	23	561.72263	A6/2	9	563.70155	C8	20
561.70965	E3/1	36	561.72263	A7/3	9	563.70156	C2	26/3
561.70965	E3/2	2/2	561.72290	A17/1	2	563.70156	C8	20/1
561.70965	E3/4	28	561.72291	A17/1	1	563.70157	C2	26/4
561.71067	B4	34	561.72298	E3	4	563.70157	C8	20/2
561.71075	A19	39	561.72364	A10	31	563.70158	C2	26/5
561.71106	A20	24	561.72381	A10	43	563.70159	C2	26/6
561.71110	B6	28	561.72412	A10	30	563.70159	C8	20/3
561.71110	B6/1	28	561.72537	B3	13	563.70160	C8	20/4
561.71110	B6/2	28	561.72538	B3	7	563.70161	C8	20/5
561.71119	A19	30	561.72547	D5/1	38	563.70165	C5	13
561.71120	A19	35	561.72570	B4	38	563.70172	C1	9
561.71122	A5	3	561.72579	E9	9	563.70172	C3	9
561.71124	A5	26	561.72760	A4	51	563.70172	C5	9
561.71124	A6	26	561.72760	A4/1	51	563.70177	C1	14
561.71164	A4	34	561.72760	A7/1	51	563.70178	C10	9
561.71164	A4/1	34	561.72807	D5	34	563.70186	C1	7
561.71164	A7	39	561.72807	D5/1	34	563.70186	C3	7
561.71164	A7/1	34	561.72927	A5/2	25	563.70186	C5	6
561.71172	B1	31	561.72927	A6/2	25	563.70187	C9	4
561.71227	A6	34	561.72927	A7/3	25	563.70204	C9	8
561.71233	D3	7	561.72939	A12	54	563.70209	B2	26
561.71234	A7/2	1	561.72950	A10	45	563.70210	B2	26/1
561.71235	A7/2	3	561.73113	D6	3	563.70211	B2	26/2
561.71236	D4	3	561.73127	D6	18	563.70212	B2	26/3
561.71237	A17/2	13	561.73353	B1	22/4	563.70217	B1	20
561.71249	A4/1	66	561.73354	A4	20	563.70228	B1	19
561.71250	A4	38	561.73354	A7/1	20	563.70267	B6	18

AGGIORNAMENTO
UP-DATING
MODIFICATION
AENDERUNG
MODIFICACION

3/00

F5/18

INDICE NUMERICO

NUMERICAL INDEX
INDEX NUMERIQUE
ZAHLENVERZEICHNIS
INDICE NUMERICO

Mod. MACCHINA

Mod. MACHINE

Mod. MACHINE

Mod. MASCHINE

Mod. MAQUINA

BCS - VANGUARD

500 - 550 - 700 - 750 - 800

RS

No. di codice Part No. No. de ref. Code - Nr. No. de codigo	Pag. Pag. Pag. Pag.	No. pezzo No. piece No. pièce No. bild No. pieza	No. di codice Part No. No. de ref. Code - Nr. No. de codigo	Pag. Pag. Pag. Pag.	No. pezzo No. piece No. pièce No. bild No. pieza	No. di codice Part No. No. de ref. Code - Nr. No. de codigo	Pag. Pag. Pag. Pag.	No. pezzo No. piece No. pièce No. bild No. pieza
563.70267	B6/1	18	564.70084	B2	29	573.70470	A12	4
563.70267	B6/2	18	564.70110	C11	16	573.70470	A19	22/1
563.70282	E2	3	564.70110	O6	4	573.70471	A12	20
563.70287	E2	23	564.70111	C4	3	573.70471	A19	22
563.70288	E2	5	564.70119	O6	12	573.70707	D3	15
563.70329	D2	3	564.70137	C2	14	573.70798	A19	23
563.70371	A8	29	564.70138	C2	13	573.70799	A19	50
563.70388	A17/3	22	564.70139	O6	10	573.70800	A19	50/1
563.70407	E6	10	564.70153	C11	14	573.70801	A19	23/1
563.70435	B5	5	564.70215	B2	5	573.70835	A19	22/1
563.70445	C9	16	564.70216	B2	6	573.70836	A19	22
563.70486	B1	26	564.70231	C7	13	573.70851	A19	28
563.70539	E10	2	564.70231	C7-1	13	573.71049	B4	19
563.70582	B3	3	564.70299	C9	9	573.71076	A12	15/1
563.70583	B3	4	564.70365	D2	11	573.71077	A19	28/1
563.70696	E11	7	564.70727	C13	31	573.71121	A19	31
563.70752	C13	11	564.70727	C13/1	31	573.71145	D5/1	31
563.70752	C13/1	11	564.70746	C13	7	573.71268	A8	44
563.70761	C4	18	564.70746	C13/1	7	573.71705	A11	38
563.70830	C8	18/3	564.70751	C13	17	573.71804	A11	34
563.71037	B2	9	564.70797	D1	31	573.71900	A10	37
563.71037	C8	9	564.70987	C11	20	573.72234	A12	15
563.71065	C1	20	564.70987	C13	30	573.72235	A12	17
563.71101	E1/1	18	564.70987	C13/1	30	573.72341	A10	14
563.71101	E1/1	36	564.71036	B2	19	573.72345	A8/1	27
563.71162	C6	2	564.71036	C8	11	573.72600	A13	3
563.71162	B6	30	564.71048	B4	31	573.73760	B5	43
563.71162	B6/1	30	564.71329	C13	17/1	580.70373	A8/1	18
563.71162	B6/2	30	564.71815	C13	17/2	580.45806	A13	14
563.71210	E1	4	564.72755	E12	19	580.48002	A8	10
563.71210	E1/1	5	564.72910	B5	23/1	580.48002	A8/1	15
563.71222	A17/2	24	564.72910	C13/1	17	580.48002	A9	3
563.71799	C11	19	564.73241	C13/1	17/1	580.48002	A9/1	7
563.71875	D7	26	564.73365	C2	4	580.59211	A18	8
563.72058	E12	4	565.70016	E2	13	580.70071	C12	4
563.72536	B2	14/1	565.70016	E4	18	580.70097	A11	13
563.72536	B3	12	565.70125	C1	17	580.70164	C3	8
563.73154	E11/1	4	565.70125	C3	16	580.70164	C5	8
563.73193	D2	4	565.70219	C2	23	580.70164	C1	8
563.73194	A8	34	565.70284	E2	7	580.70168	C1	10
563.73213	C3	13	565.70393	E1	1	580.70168	C3	10
563.73242	D2	7	565.70393	E1/1	1	580.70168	C5	10
563.73351	C2	26	565.71044	B4	10/1	580.70169	C1	3
563.73352	C2	26/1	565.71082	B4	10	580.70169	C3	3
563.73800	C7-1	16	571.70016	B5	17	580.70169	C5	3
563.75502	E11/1	10	573.70321	A17/2	26	580.70198	C9	10
564.70002	B5	38	573.70321	A17/3	23	580.70205	B3	1
564.70003	B5	39	573.70465	A4	11	580.70262	B6	7
564.70011	B4	9	573.70465	A4/1	11	580.70262	B6/1	7
564.70030	B5	40	573.70465	A7	11	580.70262	B6/2	7
564.70030	D7	22	573.70465	A7/1	11	580.70268	B6	8
564.70080	C12	14	573.70469	A12	17/1	580.70268	B6/1	8

AGGIORNAMENTO
UP-DATING
MODIFICATION
AENDERUNG
MODIFICACION

3/00

F6/18

INDICE NUMERICO

NUMERICAL INDEX
INDEX NUMERIQUE
ZAHLENVERZEICHNIS
INDICE NUMERICO

Mod. MACCHINA

Mod. MACHINE

Mod. MACHINE

Mod. MASCHINE

Mod. MAQUINA

BCS - VANGUARD

500 - 550 - 700 - 750 - 800

RS

No. di codice Part No. No. de ref. Code - Nr. No. de codigo	Pag. Pag. Pag. Pag.	No. pezzo No. piece No. pièce No. bild No. pieza	No. di codice Part No. No. de ref. Code - Nr. No. de codigo	Pag. Pag. Pag. Pag.	No. pezzo No. piece No. pièce No. bild No. pieza	No. di codice Part No. No. de ref. Code - Nr. No. de codigo	Pag. Pag. Pag. Pag.	No. pezzo No. piece No. pièce No. bild No. pieza
580.70268	B6/2	8	580.70848	E1	34	580.71758	E1	38
580.70339	A7/2	24	580.70848	E1/1	4	580.71758	E1/1	13
580.70366	C7	8	580.70849	E1	31	580.71806	D7	58
580.70366	C7-1	8	580.70850	E1	32	580.71864	E1/1	15
580.70373	A8	15	580.70856	A20	2	580.71864	E1/1	20
580.70373	A8	38	580.70857	A20	33	580.71872	E1/1	16
580.70380	E4	-	580.70873	A5	14	580.71873	E1/1	22
580.70390	A17/2	12	580.70873	A5/1	15	580.72029	A18	2
580.70390	A17/3	21	580.70873	A5/2	15	580.72030	A18	4
580.70416	D7	3	580.70873	A6	14	580.72053	E1	36
580.70426	D6	12	580.70873	A6/1	15	580.72053	E1/1	33
580.70428	D5	12/1	580.70873	A6/2	15	580.72054	E1	14
580.70428	D5/1	12/1	580.70873	A7/2	14	580.72055	E1	37
580.70429	D6	11	580.70873	A7/3	15	580.72055	E1/1	35
580.70430	D6	4	580.70874	A5	23	580.72056	E1/1	37
580.70431	D5	1	580.70874	A6	23	580.72081	D3	18
580.70431	D5/1	1	580.70874	A7/2	23	580.72096	D5	12
580.70480	E1	20	580.70875	A5	25	580.72096	D5/1	12
580.70480	E1/1	25	580.70875	A6	25	580.72107	E12	3
580.70481	E1	21	580.70875	A7/2	25	580.72223	E3/1	40
580.70482	E1	15	580.70932	A18	11	580.72224	E3/1	41
580.70484	E1	24	580.70933	A18	9	580.72224	E3/2	7
580.70484	E1/1	31	580.70953	E1	39	580.72225	E3/1	22
580.70489	A8	8	580.70954	E1	17	580.72227	E3/2	8
580.70489	A8/1	12	580.70955	E1	23	580.72264	D7	3/1
580.70490	A9	5	580.71058	A18	12	580.72268	D6	4/2
580.70511	E3	10	580.71104	A20	35	580.72269	D6	4/1
580.70511	E3/4	10	580.71175	A18	10	580.72270	D5	12/2
580.70513	E3	18	580.71188	E1/1	14	580.72270	D5/1	12/2
580.70513	E3/4	18	580.71189	E1/1	21	580.72271	D5	12/3
580.70519	E3	11	580.71196	E1	30	580.72271	D5/1	12/3
580.70519	E3/4	11	580.71196	E1/1	30	580.72279	D5	29/1
580.70519	E3/5	20	580.71304	D4	1	580.72279	D5/1	29/1
580.70549	A18	3	580.71305	D4	15	580.72358	D4	9
580.70550	A18	1	580.71307	D3	11	580.72369	D4	12/1
580.70558	E1/1	41	580.71308	D3	9	580.72372	D3	14/3
580.70559	E1/1	29	580.71309	D4	12	580.72509	A18	21
580.70560	E1/1	40	580.71311	D3	10	580.72510	A18	22
580.70602	E3/5	29	580.71312	D4	13	580.72511	A18	23
580.70603	E3/1	23	580.71313	D3	21	580.72516	A18	24
580.70603	E3/5	46	580.71314	D3	14	580.72517	A18	25
580.70690	A10	19	580.71322	E1	11	580.72564	B3	15/1
580.70710	A18	14	580.71326	D4	14	580.72565	B3	15
580.70717	D5	29	580.71361	A18	5	580.72568	D4	20
580.70717	D5/1	29	580.71375	A8	8/1	580.72573	A18	18
580.70741	C1	16	580.71375	A8/1	12/1	580.72574	A18	19
580.70741	C10	2	580.71506	D3	10/1	580.72575	A18	6
580.70741	C3	11	580.71507	D3	14/2	580.72582	E3/1	20
580.70741	C5	14	580.71530	E3/5	55	580.72744	D3	14/1
580.70743	D2	28	580.71754	E1/1	12	580.72758	A4	47
580.70790	D1	4	580.71755	E1	10	580.72758	A4/1	47
580.70790	D2	23	580.71755	E1/1	11	580.72758	A7/1	47

AGGIORNAMENTO
UP-DATING
MODIFICATION
AENDERUNG
MODIFICACION

3/00

F7/18

INDICE NUMERICO

NUMERICAL INDEX
INDEX NUMERIQUE
ZAHLENVERZEICHNIS
INDICE NUMERICO

Mod. MACCHINA

Mod. MACHINE

Mod. MACHINE

Mod. MASCHINE

Mod. MAQUINA

BCS - VANGUARD
500 - 550 - 700 - 750 - 800

RS

No. di codice Part No. No. de ref. Code - Nr. No. de codigo	Pag. Pag. Pag. Pag.	No. pezzo No. piece No. pièce No. bild No. pieza	No. di codice Part No. No. de ref. Code - Nr. No. de codigo	Pag. Pag. Pag. Pag.	No. pezzo No. piece No. pièce No. bild No. pieza	No. di codice Part No. No. de ref. Code - Nr. No. de codigo	Pag. Pag. Pag. Pag.	No. pezzo No. piece No. pièce No. bild No. pieza
580.72951	A10	6	581.70238	A10	36	581.70516	E3/4	1
580.72972	A17/2	28	581.70240	A5	8	581.70521	E3/6	1/2
580.72972	A17/3	30	581.70241	A6	8	581.70522	E3/6	1/3
580.73034	E1	3	581.70241	A7/2	8	581.70523	E3/5	1.4
580.73167	A9	5/1	581.70242	D5	8	581.70584	A7	10
580.73183	D7	20	581.70243	D6	15	581.70584	A7/1	10
580.73205	E1	28	581.70245	E2	4	581.70585	A4	10
580.73264	A9/1	6	581.70248	A5/1	18	581.70585	A4/1	10
580.73300	D5/1	51	581.70248	A6/1	18	581.70586	A7	8
580.73569	A10	6/1	581.70251	E3/1	32	581.70586	A7/1	8
580.73643	A18	7	581.70251	E3/5	33	581.70587	A4	8
580.73645	A18	7/1	581.70251	E9	26	581.70587	A4/1	8
580.73761	A18	20	581.70272	A7	29	581.70595	A4	4
580.90333	X5	7	581.70272	A7/1	25	581.70595	A4/1	4
581.73195	A8/1	17	581.70273	A4	25	581.70595	A7	4
581.70013	B4	17	581.70279	O6	8	581.70595	A7/1	4
581.70021	B5	25	581.70291	E2	6	581.70597	E3/1	10
581.70026	D1	19	581.70306	B6	3	581.70604	E3/1	6
581.70026	D2	14	581.70306	B6/1	3	581.70604	E3/5	36
581.70027	D7	9	581.70306	B6/2	3	581.70608	E4	2
581.70034	B6	24	581.70336	D2	25	581.70609	E4	3
581.70034	B6/1	24	581.70339	A5	24	581.70610	E4	5
581.70034	B6/2	24	581.70339	A6	24	581.70611	E4	4
581.70035	B6	27	581.70344	A13	8	581.70612	E7	6
581.70035	B6/1	27	581.70345	A13	7	581.70613	E4	1
581.70035	B6/2	27	581.70376	A13	9	581.70613	E8	16
581.70039	B2	22	581.70381	E9	10/2	581.70614	E4	9
581.70045	C7	14	581.70383	E9	10	581.70615	E4	8
581.70045	C7-1	14	581.70384	E9	6	581.70616	E7	24
581.70054	C1	5	581.70420	A9	7	581.70617	E4	12
581.70054	C3	5	581.70424	A9	14	581.70618	E4	13
581.70054	C5	5	581.70442	B6	32	581.70619	E7	22
581.70055	C1	1	581.70442	B6/1	33	581.70620	E4	6
581.70055	C3	1	581.70442	B6/2	33	581.70621	E5	13
581.70055	C5	1	581.70443	B6	29	581.70622	E7	34
581.70059	B1	11	581.70443	B6/1	29	581.70623	E5	9
581.70069	B1	25	581.70443	B6/2	29	581.70624	E5	14
581.70070	C12	13	581.70449	E1/1	9	581.70625	E5	15
581.70077	B1	4	581.70453	A13	23	581.70626	E5	7
581.70098	D9	2	581.70477	A4	1	581.70627	E5	6
581.70099	D8	2	581.70477	A4/1	1	581.70628	E5	10
581.70100	D8	2	581.70478	A7	1	581.70629	E5	5
581.70107	B2	24	581.70478	A7/1	1	581.70630	E5	4
581.70181	D8	3	581.70488	E3/5	9	581.70631	E5	3
581.70181	D9	3	581.70507	A14	1	581.70632	E5	17
581.70195	B3	5	581.70509	E3/4	17	581.70633	E5	2
581.70195	C9	5	581.70509	E3/5	14	581.70634	E6	7
581.70220	B2	15	581.70510	E3/5	5	581.70635	E6	5
581.70233	D3	12	581.70510	E3/6	7	581.70636	E6	12
581.70235	A13	10	581.70510	E9	12	581.70637	E6	20
581.70236	A13	12	581.70512	E3	14	581.70638	E6	21
581.70237	A13	11	581.70512	E3/4	14	581.70639	E6	22

AGGIORNAMENTO
UP-DATING
MODIFICATION
AENDERUNG
MODIFICACION

3/00

F8/18

INDICE NUMERICO

NUMERICAL INDEX
INDEX NUMERIQUE
ZAHLENVERZEICHNIS
INDICE NUMERICO

Mod. MACCHINA

Mod. MACHINE

Mod. MACHINE

Mod. MASCHINE

Mod. MAQUINA

BCS - VANGUARD

500 - 550 - 700 - 750 - 800

RS

No. di codice Part No. No. de ref. Code - Nr. No. de codigo	Pag. Pag. Pag. Pag.	No. pezzo No. piece No. pièce No. bild No. pieza	No. di codice Part No. No. de ref. Code - Nr. No. de codigo	Pag. Pag. Pag. Pag.	No. pezzo No. piece No. pièce No. bild No. pieza	No. di codice Part No. No. de ref. Code - Nr. No. de codigo	Pag. Pag. Pag. Pag.	No. pezzo No. piece No. pièce No. bild No. pieza
581.70640	E6	23	581.70695	E3/5	12	581.71072	D7	50
581.70641	E6	8	581.70703	C7	5	581.71112	A20	30
581.70642	E6	4	581.70703	C7-1	5	581.71113	A20	29
581.70643	E6	3	581.70731	D8	9	581.71114	A20	21
581.70644	E6	14	581.70745	C13	15	581.71115	A20	34
581.70645	E6	16	581.70745	C13/1	15	581.71116	A20	28
581.70646	E6	17	581.70769	E3/5	54	581.71139	C2	11
581.70647	E7	31	581.70776	D4	8	581.71168	D8	9
581.70648	E7	30	581.70778	E3/5	17	581.71176	E3/4	1.1
581.70649	E7	29	581.70780	E3/5	1	581.71177	E3/4	1.3
581.70650	E7	28	581.70780	E3/5	19	581.71177	E3/5	1.5
581.70651	E7	18	581.70787	E3/4	1.2	581.71178	E3/4	3
581.70652	E7	3	581.70787	E3/5	1.2	581.71179	E3/4	2
581.70653	E7	5	581.70788	E3/6	1/1	581.71184	E3/5	1.1
581.70654	E7	17	581.70837	A20	5	581.71185	E3/5	1.3
581.70655	E7	8	581.70847	A20	17	581.71198	B5	41
581.70656	E7	9	581.70859	A20	15	581.71199	A4	41
581.70657	E7	10	581.70860	A20	4	581.71199	A4/1	41
581.70658	E7	2	581.70861	A20	3	581.71199	A7	46
581.70659	E7	4	581.70863	A20	9	581.71199	A7/1	41
581.70660	E7	19	581.70864	A20	10	581.71200	A4	43
581.70661	E7	11	581.70865	A20	11	581.71200	A4/1	43
581.70662	E7	12	581.70866	A20	7	581.71200	A7	45
581.70663	E7	13	581.70867	A20	1	581.71200	A7/1	43
581.70664	E7	21	581.70938	D8	9	581.71209	A4	39
581.70665	E7	15	581.70947	A5	27	581.71209	A4/1	39
581.70666	E7	27	581.70947	A6	27	581.71209	A7/1	39
581.70667	E7	37	581.70959	A15	1/2	581.71212	A10	15
581.70668	E7	40	581.70963	E3/4	20	581.71215	D1	23
581.70669	E7	36	581.70963	E3/5	48	581.71228	A4	36
581.70670	E7	32	581.70963	E3/6	2/1	581.71228	A4/1	36
581.70671	E7	33	581.70964	E3/5	52	581.71228	A7	41
581.70672	E7	25	581.70965	E3/5	53	581.71228	A7/1	36
581.70673	E7	23	581.70968	A11	33	581.71229	A4	37
581.70674	E8	21	581.70984	A11	32	581.71229	A4/1	37
581.70675	E8	24	581.70984	A12	47	581.71229	A5/1	2
581.70676	E8	15	581.70993	E9	10/3	581.71229	A5/2	2
581.70677	E8	13	581.71000	E1/1	39	581.71229	A6/1	2
581.70678	E8	1	581.71000	E1	33	581.71229	A6/2	2
581.70679	E8	2	581.71003	E1/1	3	581.71229	A7	42
581.70680	E8	22	581.71003	E1	35	581.71229	A7/1	37
581.70681	E8	11	581.71019	C7	19	581.71229	A7/3	2
581.70682	E8	9	581.71019	C7-1	19	581.71230	A5	33
581.70683	E8	25	581.71021	E1	42	581.71230	A6	33
581.70684	E8	7	581.71021	E1/1	38	581.71238	A4	40
581.70685	E8	6	581.71027	A10	27	581.71238	A4/1	40
581.70686	E8	14	581.71028	A10	28	581.71238	A7/1	40
581.70687	E8	29	581.71043	A7	29/1	581.71239	A15	4
581.70688	E8	19	581.71054	A19	3	581.71303	D4	7
581.70689	E7	35	581.71064	D7	54	581.71341	D9	3
581.70693	E3/1	31	581.71066	A19	1	581.71343	D9	2
581.70693	E3/5	11	581.71069	A10	47	581.71536	A19	2

AGGIORNAMENTO
UP-DATING
MODIFICATION
AENDERUNG
MODIFICACION

3/00

F9/18

INDICE NUMERICO

NUMERICAL INDEX
INDEX NUMERIQUE
ZAHLENVERZEICHNIS
INDICE NUMERICO

Mod. MACCHINA

Mod. MACHINE

Mod. MACHINE

Mod. MASCHINE

Mod. MAQUINA

BCS - VANGUARD

500 - 550 - 700 - 750 - 800

RS

No. di codice Part No. No. de ref. Code - Nr. No. de codigo	Pag. Pag. Pag. Pag.	No. pezzo No. piece No. pièce No. bild No. pieza	No. di codice Part No. No. de ref. Code - Nr. No. de codigo	Pag. Pag. Pag. Pag.	No. pezzo No. piece No. pièce No. bild No. pieza	No. di codice Part No. No. de ref. Code - Nr. No. de codigo	Pag. Pag. Pag. Pag.	No. pezzo No. piece No. pièce No. bild No. pieza
581.71536	E2	27	581.72596	A4	42	590.70256	A7	14
581.71537	E2	26	581.72596	A4/1	42	590.70256	A7/1	14
581.71581	A7	9	581.72596	A7	44	590.70289	E2	2
581.71581	A7/1	9	581.72596	A7/1	42	590.70290	E2	19
581.71638	D5	8/1	581.72764	A4	58	590.70307	A8	14
581.71718	A4	9	581.72764	A4/1	58	590.70310	D2	22
581.71718	A4/1	9	581.72764	A7/1	58	590.70311	D2	24
581.71731	A5	15	581.72766	A4	50	590.70312	A12	23
581.71731	A6	15	581.72766	A4/1	50	590.70316	E1	18
581.71738	B1	38	581.72766	A7/1	50	590.70316	E1/1	23
581.71799	B1	39	581.72767	A4	44	590.70319	A17/3	25
581.71830	A11	40	581.72767	A4/1	44	590.70320	A17/3	14
581.71856	D5/1	8	581.72767	A7/1	44	590.70323	D1	20
581.71868	A11	29	581.72768	A4	45	590.70325	D1	2
581.71868	A20	25	581.72768	A4/1	45	590.70328	D2	2
581.71901	A10	9	581.72768	A7/1	45	590.70333	D1	30
581.71925	E3/1	1	581.72805	D5	17	590.70335	D2	12
581.72010	E3	1	581.72809	D5	17/1	590.70337	A5	19
581.72011	E3	1.2	581.72809	D5/1	17/1	590.70337	A6	19
581.72012	E3/1	2	581.73006	A11	39	590.70337	A7/2	19
581.72016	E3/2	1/1	581.73030	D7	34	590.70342	A7	20
581.72017	E3/1	3	581.73078	A4	61	590.70343	A5	17
581.72017	E3/2	1/2	581.73078	A4/1	61	590.70343	A5/1	24
581.72018	E3/2	1/3	581.73078	A7/1	61	590.70343	A5/2	10
581.72051	A6/1	1	581.73079	A4	62	590.70343	A5/2	24
581.72070	A5/1	1	581.73079	A4/1	62	590.70343	A6/1	24
581.72105	B6/1	27/1	581.73079	A7/1	62	590.70343	A7/2	28
581.72105	B6/2	27/1	581.73080	A4	63	590.70343	A7/3	10
581.72106	B6/1	32	581.73080	A4/1	63	590.70343	A7/3	24
581.72106	B6/2	32	581.73080	A7/1	63	590.70347	A7	16
581.72120	E3	19	581.73165	A10	29	590.70347	A7/1	65
581.72222	E3/2	2/1	581.73166	A10	46	590.70356	A8	2
581.72277	A13	13	581.73195	A8	17	590.70356	A8/1	1
581.72278	B3	14	581.73195	D2	18	590.70357	A8	41
581.72304	E3	1.1	581.73226	B6/2	35	590.70358	D2	19
581.72307	E3/1	19	581.73399	D7	13	590.70359	A8	12
581.72359	A10	26	581.73437	A16	3	590.70359	A8/1	7
581.72400	B6	5	581.73494	B1	32	590.70368	A8	28
581.72400	B6/1	5	581.73495	B1	12	590.70369	A8	25
581.72400	B6/2	5	581.73506	D5/1	17	590.70370	A8	1
581.72401	A6/2	1	590.71056	A8/1	16	590.70370	A8/1	6
581.72401	A7/3	1	590.70012	B4	15	590.70389	A17/3	11
581.72403	A5/2	1	590.70051	D2	15	590.70395	D7	17
581.72417	D9	2	590.70065	B2	21	590.70398	D1	1
581.72419	A10	38	590.70065	C8	7	590.70398	D2	26
581.72420	A5/2	18	590.70094	C12	16	590.70401	D1	11
581.72420	A6/2	18	590.70150	C10	4	590.70421	A9	8
581.72420	A7/3	18	590.70225	B1	2	590.70422	A9	6
581.72421	D9	3	590.70250	D5	30/1	590.70423	A9	15
581.72489	E3	1.3	590.70250	D5/1	30/1	590.70425	D1	22
581.72490	E3	2	590.70256	A4	14	590.70448	E1/1	10
581.72551	D5/1	8/1	590.70256	A4/1	14	590.70459	A12	1

AGGIORNAMENTO
UP-DATING
MODIFICATION
AENDERUNG
MODIFICACION

3/00

F10/18

INDICE NUMERICO

NUMERICAL INDEX
INDEX NUMERIQUE
ZAHLENVERZEICHNIS
INDICE NUMERICO

Mod. MACCHINA

Mod. MACHINE

Mod. MACHINE

Mod. MASCHINE

Mod. MAQUINA

BCS - VANGUARD

500 - 550 - 700 - 750 - 800

RS

No. di codice Part No. No. de ref. Code - Nr. No. de codigo	Pag. Pag. Pag. Pag.	No. pezzo No. piece No. pièce No. bild No. pieza	No. di codice Part No. No. de ref. Code - Nr. No. de codigo	Pag. Pag. Pag. Pag.	No. pezzo No. piece No. pièce No. bild No. pieza	No. di codice Part No. No. de ref. Code - Nr. No. de codigo	Pag. Pag. Pag. Pag.	No. pezzo No. piece No. pièce No. bild No. pieza
590.70459	A19	19/1	590.71214	B5	15	590.72407	A10	7/1
590.70460	A12	19	590.71217	A17/2	25	590.72545	D5/1	5
590.70460	A19	19	590.71221	A17/2	10	590.72549	D5/1	27/1
590.70485	D5	30	590.71231	A17/3	28	590.72572	C10	8
590.70485	D5/1	30	590.71241	A15	9	590.72636	A17	1
590.70532	A11	28	590.71248	A4/1	65	590.72739	D6	19
590.70536	D5	26	590.71251	D5/1	43	590.72757	A4	49
590.70566	D7	33	590.71266	A12	48	590.72757	A4/1	49
590.70570	A12	27	590.71276	B4	18	590.72757	A7/1	49
590.70588	E3/5	3	590.71279	A12	16	590.72974	A17	7
590.70589	E3/5	13	590.71334	A4/1	69	590.72974	A17/1	9
590.70591	A11	30	590.71338	A6	17	590.72975	A17/2	1
590.70592	A12	22	590.71338	A6/1	10	590.72975	A17/3	1
590.70593	E3/1	30	590.71338	A6/2	10	590.73031	B6	11
590.70593	E3/5	30	590.71345	A4	26	590.73031	B6/2	11
590.70598	E3/5	37	590.71345	A4/1	26	590.73111	A17/2	8
590.70599	E3/5	45	590.71345	A7	30	590.73111	A17/3	8
590.70702	E11	3	590.71345	A7/1	26	590.73112	A17/2	15
590.70714	D7	12	590.71348	B6	4	590.73112	A17/3	15
590.70824	A19	17	590.71348	B6/1	4	590.73149	E11/1	9
590.70833	A19	19/1	590.71348	B6/2	4	590.73150	E11/1	7
590.70834	A19	19	590.71637	D5	10/1	590.73151	E11/1	8
590.70845	A19	41	590.71795	A4	33	590.73157	A11	6
590.70846	A19	41/1	590.71795	A4/1	33	590.73158	A11	6/1
590.70855	A19	7	590.71795	A7	38	590.73184	A10	48
590.70858	A19	9	590.71795	A7/1	33	590.73191	A19	12
590.70893	A19	49	590.71853	D5	10	590.73245	A8	20
590.70894	A19	49/1	590.71862	D5/1	27	590.73246	A8	40
590.71055	A8	31	590.71876	D7	29	590.73404	A6/2	24
590.71055	A8/1	22	590.71966	E9	20	592.70302	D9	1
590.71056	A8	39	590.72020	A11	7	592.70303	D8	-
590.71061	D7	4	590.72057	E3	3	592.70304	D8	-
590.71073	D7	53	590.72057	E3/1	9	592.71011	D7	42
590.71074	D7	49	590.72078	A4	35	592.71148	B5	22
590.71078	E11	8	590.72078	A4/1	35	592.71374	D9	1
590.71083	A20	39	590.72078	A7	40	592.71859	D7	57
590.71084	A20	40	590.72078	A7/1	35	592.71860	D7	25
590.71085	A20	32	590.72095	A5	34	592.72073	E12	7
590.71087	A20	31	590.72099	E12	16	592.72418	D9	1
590.71091	A11	25	590.72101	D5/1	10	593.70208	B2	1
590.71118	B6/1	11	590.72218	C5	17	593.70737	B2	1/1
590.71141	D5	23	590.72219	C3	22	593.70773	C8	15/1
590.71141	D5/1	23	590.72220	C1	22	593.70774	C8	15
590.71152	A12	18	590.72238	A19	34	593.71071	B5	4
590.71153	A12	13	590.72259	E3/1	28	593.72727	O6	3
590.71154	A12	41	590.72260	E3/1	21	599.00000	X1	1
590.71155	A12	42	590.72261	E3/1	29	599.00001	X1	2A
590.71157	A11	18	590.72288	A10	40	599.00002	X1	2B
590.71158	A11	14	590.72313	D7	4/1	599.00003	X1	3A
590.71171	B1	9	590.72356	A10	7	599.00004	X1	3B
590.71195	A11	11	590.72379	A10	21	599.00005	X1	4
590.71213	A17/2	27	590.72404	A10	40/1	599.00006	X1	5

AGGIORNAMENTO
UP-DATING
MODIFICATION
AENDERUNG
MODIFICACION

3/00

F11/18

INDICE NUMERICO

NUMERICAL INDEX
INDEX NUMERIQUE
ZAHLENVERZEICHNIS
INDICE NUMERICO

Mod. MACCHINA

Mod. MACHINE

Mod. MACHINE

Mod. MASCHINE

Mod. MAQUINA

BCS - VANGUARD

500 - 550 - 700 - 750 - 800

RS

No. di codice Part No. No. de ref. Code - Nr. No. de codigo	Pag. Pag. Pag. Pag.	No. pezzo No. piece No. pièce No. bild No. pieza	No. di codice Part No. No. de ref. Code - Nr. No. de codigo	Pag. Pag. Pag. Pag.	No. pezzo No. piece No. pièce No. bild No. pieza	No. di codice Part No. No. de ref. Code - Nr. No. de codigo	Pag. Pag. Pag. Pag.	No. pezzo No. piece No. pièce No. bild No. pieza
599.00007	X1	6	599.00056	X2	16	599.00104	X6	13
599.00008	X1	7	599.00057	X2	17	599.00104	X7	5
599.00009	X1	8	599.00058	X2	18	599.00105	X4	19
599.00010	X1	9	599.00059	X2	19	599.00105	X6	20
599.00011	X1	10	599.00060	X2	20	599.00106	X4	20
599.00012	X1	11	599.00061	X2	21	599.00106	X6	21
599.00013	X1	13	599.00062	X2	22	599.00107	X4	24
599.00014	X1	14A	599.00063	X2	23	599.00107	X6	15
599.00015	X1	14B	599.00064	X2	24	599.00108	X4	25
599.00016	X1	15	599.00065	X2	25	599.00109	X4	26
599.00017	X1	16	599.00066	X2	26	599.00109	X5	11
599.00018	X1	17	599.00067	X2	27	599.00109	X6	25
599.00019	X1	18	599.00068	X2	28	599.00109	X7	9
599.00020	X1	19	599.00069	X2	29	599.00110	X5	1A
599.00021	X1	20	599.00070	X2	30	599.00111	X5	1B
599.00022	X1	21	599.00071	X2	31	599.00112	X5	2
599.00022	X3	8	599.00073	X2	33	599.00113	X5	3
599.00023	X1	22	599.00074	X2	34	599.00114	X5	4
599.00024	X1	23	599.00074	X4	17	599.00115	X5	5
599.00025	X1	24	599.00075	X2	40	599.00116	X5	6
599.00025	X2	32	599.00076	X3	1	599.00117	X5	9
599.00026	X1	25	599.00077	X3	2	599.00118	X5	14
599.00027	X1	26	599.00078	X3	4A	599.00119	X5	15
599.00028	X1	27	599.00079	X3	4B	599.00120	X5	16
599.00029	X1	28	599.00080	X3	5A	599.00121	X5	18A
599.00030	X1	29	599.00081	X3	5B	599.00122	X5	18B
599.00031	X1	30	599.00082	X3	6	599.00123	X5	20A
599.00034	X1	33	599.00083	X3	7	599.00124	X5	20B
599.00035	X1	35	599.00083	X6	2	599.00125	X5	21A
599.00036	X1	36	599.00083	X7	2	599.00126	X5	21B
599.00036	X3	9	599.00090	X4	1	599.00127	X5	24
599.00037	X1	37	599.00091	X4	2	599.00128	X5	25
599.00037	X4	23	599.00092	X4	3	599.00129	X5	28
599.00037	X6	17	599.00093	X4	4	599.00130	X5	29
599.00038	X2	1A	599.00093	X6	4	599.00131	X5	30
599.00039	X2	1B	599.00094	X4	5	599.00132	X6	1
599.00040	X2	2	599.00094	X6	5	599.00134	X6	3
599.00041	X2	3	599.00095	X4	6	599.00135	X6	7
599.00042	X2	4A	599.00095	X6	6	599.00136	X6	8
599.00043	X2	4B	599.00096	X4	7A	599.00138	X6	14
599.00044	X2	5A	599.00097	X4	7B	599.00139	X7	1
599.00045	X2	5B	599.00098	X4	9	599.00151	A15	2
599.00046	X2	6	599.00098	X6	9	599.00152	A15	6
599.00047	X2	7	599.00099	X4	10	599.00153	A15	10
599.00048	X2	8	599.00099	X6	10	599.00154	A15	11
599.00049	X2	9	599.00101	X4	12	599.00155	A15	12
599.00050	X2	10	599.00101	X6	22	599.00156	A15	15
599.00051	X2	11	599.00102	X4	13	599.00157	A15	8
599.00052	X2	12	599.00102	X6	12	599.00158	A15	14
599.00053	X2	13	599.00102	X7	4	599.00159	A15	13
599.00054	X2	14	599.00103	X4	16	599.00160	A15	7
599.00055	X2	15	599.00103	X7	6	599.00161	A15	5

AGGIORNAMENTO
UP-DATING
MODIFICATION
AENDERUNG
MODIFICACION

3/00

F12/18

INDICE NUMERICO

NUMERICAL INDEX
INDEX NUMERIQUE
ZAHLENVERZEICHNIS
INDICE NUMERICO

Mod. MACCHINA

Mod. MACHINE

Mod. MACHINE

Mod. MASCHINE

Mod. MAQUINA

BCS - VANGUARD

500 - 550 - 700 - 750 - 800

RS

No. di codice Part No. No. de ref. Code - Nr. No. de codigo	Pag. Pag. Pag. Pag. Pag.	No. pezzo No. piece No. pièce No. bild No. pieza	No. di codice Part No. No. de ref. Code - Nr. No. de codigo	Pag. Pag. Pag. Pag. Pag.	No. pezzo No. piece No. pièce No. bild No. pieza	No. di codice Part No. No. de ref. Code - Nr. No. de codigo	Pag. Pag. Pag. Pag. Pag.	No. pezzo No. piece No. pièce No. bild No. pieza
599.00163	A14	9	80.1297.000	E3/5	24	80.4015.000	A8/1	26
599.00164	A14	16	80.1297.000	E3/6	14	80.4051.000	A8	3
599.00165	A14	15	80.1297.050	C2	19	80.4051.000	A8/1	2
599.00166	A14	14	80.1299.100	C4	21	80.6437.500	D1	15
599.00167	A14	12	80.1310.500	B6	23	80.8038.050	A11	20
599.00168	A14	10	80.1310.500	B6/1	23	80.8060.100	E11	1
599.00169	A14	11	80.1310.500	B6/2	23	80.8805.000	A18	13
599.00170	A14	13	80.1331.050	E2	1	80.8857.000	A12	24
599.00172	A14	5	80.1331.050	E5	1	80.8857.000	A19	21
599.00173	A14	6	80.1331.150	C6	7	80.8857.000	A19	38
599.00174	A14	7	80.1353.000	C4	1	81.0505.010	A7	18
599.00175	A14	8	80.1380.100	C4	20	81.0505.010	A9	9
599.00182	A15	3	80.1422.010	B2	2	81.0510.000	A8	22
599.00183	A16	4	80.1428.000	C8	2	81.0510.000	A8/1	10
599.00184	A16	5	80.1455.100	B6	26	81.0510.000	C7	6
599.00185	A16	6	80.1455.100	B6/1	26	81.0510.000	C7-1	6
599.00186	A16	7	80.1455.100	B6/2	26	81.0510.000	D1	7
599.00187	A16	8	80.2058.100	B6	9	81.0510.000	D2	8
599.00190	A4	64	80.2058.100	B6/1	9	81.0527.000	A8	7
599.00190	A7/1	64	80.2058.100	B6/2	9	81.0527.000	A8/1	21
599.00191	A4/1	64	80.2104.000	B5	19	81.0622.010	E1	2
599.00197	X2	41	80.2119.050	B2	23	81.0622.010	E1/1	2
599.00198	X2	41/1	80.2130.100	B6	13	81.2599.086	B6	19
599.78000	B6	-	80.2130.100	B6/1	13	81.2599.086	B6/1	19
599.78013	B6/1	-	80.2130.100	B6/2	13	81.2599.086	B6/2	19
599.78024	B6/2	-	80.2163.010	B6	14	81.2599.086	C11	21
80.0056.050	B4	33	80.2163.010	B6/1	14	81.2599.086	C13	32
80.1009.000	E8	8	80.2163.010	B6/2	14	81.2599.086	C13/1	1
80.1022.000	A4/1	70	80.2198.050	C11	18	81.2613.000	C13	6
80.1030.000	E6	15	80.2198.050	C13	10	81.2613.000	C13/1	6
80.1032.000	E7	14	80.2198.050	C13/1	10	81.2660.020	C11	1
80.1039.060	E7	1	80.2239.045	B2	12	81.2660.020	C13	1
80.1094.000	E12	1	80.2700.150	C12	1	81.2660.020	C13/1	32
80.1116.050	D1	10	80.3057.000	D7	24	81.2660.020	C4	17
80.1175.500	B6	20	80.3059.000	E12	5	81.2689.050	C13	12
80.1175.500	B6/1	20	80.3078.100	B2	4	81.2689.050	C13/1	12
80.1175.500	B6/2	20	80.3171.100	D7	10	81.2692.015	C2	27
80.1185.000	C13	14	80.3183.000	C13/1	18/1	81.2707.000	C2	8
80.1185.000	C13/1	14	80.3185.000	D5/1	6	81.2708.030	C2	1
80.1218.010	B2	28	80.3185.000	D5	6	81.2747.000	B1	5
80.1241.000	C13	22	80.3186.000	E12	6	81.2783.000	C6	13
80.1241.000	C13/1	22	80.3189.000	D7	23	81.2811.000	C4	14
80.1241.010	C2	3	80.3204.000	E4	10	81.2818.000	B6	12
80.1241.010	D1	5	80.3208.020	D5	37	81.2818.000	B6/1	12
80.1241.010	E2	8	80.3208.020	D5/1	37	81.2818.000	B6/2	12
80.1253.050	C13	29	80.3208.050	E12	8	81.2859.000	B2	11
80.1253.050	C13/1	29	80.3209.000	B4	13	81.2868.000	C11	17
80.1264.050	C11	11	80.3209.000	C9	3	81.2868.000	C13	9
80.1264.050	C13	13	80.3209.070	B4	14	81.2868.000	C13/1	9
80.1264.050	C13/1	13	80.3210.005	B4	16	81.2868.100	B6	2
80.1297.000	E3/1	46	80.3210.005	B4	8	81.2868.100	B6/1	2
80.1297.000	E3/2	12	80.4015.000	A8	42	81.2868.100	B6/2	2

AGGIORNAMENTO
UP-DATING
MODIFICATION
AENDERUNG
MODIFICACION

3/00

F13/18

INDICE NUMERICO
 NUMERICAL INDEX
 INDEX NUMERIQUE
 ZAHLENVERZEICHNIS
 INDICE NUMERICO

Mod. MACCHINA
 Mod. MACHINE
 Mod. MACHINE
 Mod. MASCHINE
 Mod. MAQUINA

BCS - VANGUARD
500 - 550 - 700 - 750 - 800

RS

No. di codice Part No. No. de ref. Code - Nr. No. de codigo	Pag. Pag. Pag. Pag.	No. pezzo No. piece No. pièce No. bild No. pieza	No. di codice Part No. No. de ref. Code - Nr. No. de codigo	Pag. Pag. Pag. Pag.	No. pezzo No. piece No. pièce No. bild No. pieza	No. di codice Part No. No. de ref. Code - Nr. No. de codigo	Pag. Pag. Pag. Pag.	No. pezzo No. piece No. pièce No. bild No. pieza
81.2878.040	C6	5	81.4574.000	A20	13	81.4750.010	C7-1	4
81.2898.000	C11	9	81.4574.000	A4	30	81.4784.100	C13	21/1
81.2898.000	C13	23	81.4574.000	A4	55	81.4793.000	D8	5
81.2898.000	C13/1	23	81.4574.000	A4/1	30	81.4793.010	D8	5
81.2898.000	C4	9	81.4574.000	A4/1	55	81.4793.010	D9	5
81.2899.000	C11	5	81.4574.000	A5	28	81.4797.000	C13/1	21/1
81.2899.000	C13	4	81.4574.000	A5/1	7	81.4907.000	E1	13
81.2899.000	C13/1	4	81.4574.000	A5/2	7	81.4907.000	E1	29
81.2899.000	C2	21	81.4574.000	A6	28	81.4907.000	E1/1	28
81.2904.000	C8	13	81.4574.000	A6/1	7	81.4907.000	E1/1	34
81.2951.070	C2	24	81.4574.000	A6/2	7	81.7505.000	A10	11
81.2951.200	C4	4	81.4574.000	A7	35	81.7512.000	A10	25
81.2952.000	C4	2	81.4574.000	A7/1	30	81.7512.000	A5	13
81.2956.000	B2	7	81.4574.000	A7/1	55	81.7512.000	A5/1	17
81.2956.000	C8	6	81.4574.000	A7/2	26	81.7512.000	A5/2	17
81.2957.000	C2	17	81.4574.000	A7/3	7	81.7512.000	A6	13
81.2975.250	C12	2	81.4574.000	B5	28	81.7512.000	A6/1	17
81.4525.000	D4	4	81.4574.000	D1	13	81.7512.000	A6/2	17
81.4525.000	E9	21	81.4574.000	E3/5	7	81.7512.000	A7/2	13
81.4535.050	A8	46	81.4585.000	A10	22	81.7512.000	A7/3	17
81.4535.050	A8/1	29	81.4585.000	A11	36	81.7519.000	A5	20
81.4535.050	A9	19	81.4585.000	A20	8	81.7519.000	A6	20
81.4535.050	A9/1	14	81.4627.000	D1	17	81.7519.000	A7/2	20
81.4535.050	B6	22	81.4629.010	B1	37	81.7519.000	E3	16
81.4535.050	B6/1	22	81.4632.000	A11	2	81.7519.000	E3/1	18
81.4535.050	B6/2	22	81.4632.000	A12	30	81.7519.000	E3/5	18
81.4539.050	A4	60	81.4632.000	A4	19	81.7523.010	D5	16
81.4539.050	A4/1	60	81.4632.000	A4/1	19	81.7523.010	D5/1	16
81.4539.050	A7/1	60	81.4632.000	A5	9	81.7535.000	A5	11
81.4541.000	A4/1	67	81.4632.000	A5/1	22	81.7535.000	A5/1	16
81.4545.000	A19	24	81.4632.000	A5/2	22	81.7535.000	A5/2	16
81.4545.000	A5	32	81.4632.000	A6	9	81.7535.000	A6	11
81.4545.000	A5/1	5	81.4632.000	A6/1	22	81.7535.000	A6/1	16
81.4545.000	A5/2	5	81.4632.000	A6/2	22	81.7535.000	A6/2	16
81.4545.000	A6	32	81.4632.000	A7	23	81.7535.000	A7/2	11
81.4545.000	A6/1	5	81.4632.000	A7/1	19	81.7535.000	A7/3	16
81.4545.000	A6/2	5	81.4632.000	A7/2	9	81.7568.000	A10	18
81.4545.000	A7/2	29	81.4632.000	A7/3	22	81.7568.100	A10	3
81.4545.000	A7/3	5	81.4632.000	B1	21	81.7640.003	C1	21
81.4547.000	A20	37	81.4632.000	E3/4	22	81.7640.003	C3	21
81.4548.000	A19	37	81.4632.000	E3/5	50	81.7640.003	C5	16
81.4569.000	A14	2	81.4632.000	E3/6	4	81.7660.000	A20	38
81.4569.000	A17	6	81.4638.000	D1	26	82.2537.050	A8	16
81.4569.000	A17/1	7	81.4689.020	A8	32	82.4022.000	D5	3
81.4569.000	A17/2	30	81.4689.020	A8/1	24	82.4022.000	D5/1	3
81.4569.000	E3/4	6	81.4689.020	C7	7	82.4110.000	D6	6
81.4573.000	A12	45	81.4689.020	C7-1	7	82.4110.000	E3	8
81.4573.000	A19	47	81.4689.020	D1	27	82.4110.000	E3/1	27
81.4574.000	A10	33	81.4698.000	B5	3	82.4110.000	E3/2	5
81.4574.000	A12	36	81.4748.000	C13	21	82.4110.000	E3/4	27
81.4574.000	A12	6	81.4748.000	C13/1	21	82.4110.000	E3/5	2
81.4574.000	A19	6	81.4750.010	C7	4	82.4110.000	E3/6	5

AGGIORNAMENTO
 UP-DATING
 MODIFICATION
 AENDERUNG
 MODIFICACION

3/00

F14/18

INDICE NUMERICO

NUMERICAL INDEX
INDEX NUMERIQUE
ZAHLENVERZEICHNIS
INDICE NUMERICO

Mod. MACCHINA

Mod. MACHINE

Mod. MACHINE

Mod. MASCHINE

Mod. MAQUINA

BCS - VANGUARD

500 - 550 - 700 - 750 - 800

RS

No. di codice Part No. No. de ref. Code - Nr. No. de codigo	Pag. Pag. Pag. Pag.	No. pezzo No. piece No. pièce No. bild No. pieza	No. di codice Part No. No. de ref. Code - Nr. No. de codigo	Pag. Pag. Pag. Pag.	No. pezzo No. piece No. pièce No. bild No. pieza	No. di codice Part No. No. de ref. Code - Nr. No. de codigo	Pag. Pag. Pag. Pag.	No. pezzo No. piece No. pièce No. bild No. pieza
82.4113.000	E3	13	82.6056.000	E2	14	84.3109.020	E3/5	16
82.4113.000	E3/1	25	82.8029.070	A9/1	11	84.3110.010	D5/1	52
82.4113.000	E3/4	13	83.1047.000	C9	18	84.3110.010	E3	12
82.4113.000	E3/5	34	83.1125.000	A8	37	84.3110.010	E3/1	24
82.4141.000	D5	14	83.1125.000	A8/1	9	84.3110.010	E3/4	12
82.4141.000	D5/1	14	83.4632.000	E3/6	3	84.3110.010	E3/5	44
82.4141.000	D6	9	83.5023.000	E3/1	39	84.3116.000	D5	13
82.4141.000	D7	18	83.5023.000	E3/2	6	84.3116.000	D5/1	13
82.4141.000	E3/1	44	83.5023.000	E3/5	6	84.3116.000	D6	8
82.4141.000	E3/2	10	83.5023.000	E3/6	6	84.3116.000	E3/4	15
82.4141.000	E3/4	8	83.5024.010	E3	9	84.3526.000	D7	21
82.4141.000	E3/5	10	83.5024.010	E3/4	9	84.3561.000	D7	51
82.4141.000	E3/6	12	83.5037.000	E3/1	38	84.3570.000	A10	42
82.4141.000	E9	16	83.5040.000	E3/1	43	84.3570.000	A12	25
82.4185.000	D5	19	83.5040.000	E3/2	9	84.3570.000	A19	36
82.4185.000	D5/1	19	83.5040.020	E3/5	23	84.3570.000	A19	5
82.4185.000	E3/1	33	83.5040.020	E3/6	11	84.3570.000	A4	17
82.5115.010	A13	17	83.5040.020	E9	17	84.3570.000	A4	48
82.5117.000	D4	11	83.5040.030	D6	10	84.3570.000	A4/1	17
82.5404.050	D3	4	83.5070.050	E9	14	84.3570.000	A4/1	48
82.5407.050	A20	14	83.5080.100	E3/5	56	84.3570.000	A5	30
82.5411.000	D4	19	83.5100.085	E3/5	58	84.3570.000	A5/1	10
82.5414.000	A12	34	83.7521.000	A17/2	14	84.3570.000	A5/1	6
82.5414.000	A20	16	83.7521.000	A17/3	10	84.3570.000	A5/2	6
82.5415.050	A9/1	9	83.7534.010	E3	21	84.3570.000	A6	30
82.5417.000	D3	6	83.7534.010	E3/1	16	84.3570.000	A6/1	6
82.5420.500	D3	1	83.7534.010	E3/2	3	84.3570.000	A6/2	6
82.5420.600	D4	18	83.7534.010	E3/4	21	84.3570.000	A7	21
82.5436.000	A13	6	83.7534.010	E3/5	49	84.3570.000	A7/1	17
82.5436.003	A13	16	83.7534.010	E9	7	84.3570.000	A7/1	48
82.5438.000	E9	22	83.7534.060	C10	7	84.3570.000	A7/2	2
82.5480.100	D3	19	83.7534.060	C9	21	84.3570.000	A7/3	6
82.5488.000	D4	10	83.8154.010	B5	26	84.3570.000	B3	8
82.5493.000	A12	37	83.8475.000	B1	36	84.3570.000	B5	2
82.5718.000	D5	20	84.2505.010	D6	7	84.3578.010	A12	50
82.5718.000	D5/1	20	84.2505.025	E3	17	84.3578.010	A8	23
82.5718.010	D5	41	84.2505.025	E3/4	25	84.3578.010	A8/1	11
82.5718.010	D5/1	41	84.2505.025	E3/5	51	84.3581.010	D7	8
82.5718.020	D5	42	84.2512.000	D5	15	84.3605.010	A4/1	68
82.5718.020	D5/1	42	84.2512.000	D5/1	15	84.3605.010	X6	19
82.5809.000	D5/1	45	84.3102.000	E12	12	84.3640.000	A8	43
82.5980.030	E3/1	45	84.3102.000	E12	17	84.3641.000	D7	55
82.5980.030	E3/2	11	84.3107.000	D7	2	84.3643.000	A5/1	8
82.5980.030	E3/5	25	84.3107.000	E3/5	21	84.3643.000	A6/1	8
82.5980.030	E3/6	13	84.3107.000	E3/6	9	84.3643.060	A12	3
82.5980.030	E9	25	84.3107.000	E9	15	84.3643.060	A12	32
82.6038.000	B1	17	84.3109.000	D6	1	84.3643.060	A17	4
82.6038.000	B4	12	84.3109.015	D7	32	84.3643.060	A17/1	5
82.6039.000	A8	18	84.3109.020	D6	5	84.3643.060	A17/2	9
82.6039.000	A8/1	20	84.3109.020	E3	15	84.3643.060	A17/3	9
82.6039.000	D2	6	84.3109.020	E3/1	26	84.3643.060	A19	10
82.6056.000	B4	3	84.3109.020	E3/4	26	84.3643.060	A4	3

AGGIORNAMENTO
UP-DATING
MODIFICATION
AENDERUNG
MODIFICACION

3/00

F15/18

INDICE NUMERICO
 NUMERICAL INDEX
 INDEX NUMERIQUE
 ZAHLENVERZEICHNIS
 INDICE NUMERICO

Mod. MACCHINA
 Mod. MACHINE
 Mod. MACHINE
 Mod. MASCHINE
 Mod. MAQUINA

BCS - VANGUARD
500 - 550 - 700 - 750 - 800

RS

No. di codice Part No. No. de ref. Code - Nr. No. de codigo	Pag. Pag. Pag. Pag.	No. pezzo No. piece No. pièce No. bild No. pieza	No. di codice Part No. No. de ref. Code - Nr. No. de codigo	Pag. Pag. Pag. Pag.	No. pezzo No. piece No. pièce No. bild No. pieza	No. di codice Part No. No. de ref. Code - Nr. No. de codigo	Pag. Pag. Pag. Pag.	No. pezzo No. piece No. pièce No. bild No. pieza
84.3643.060	A4	56	84.3755.000	A7	6	84.4273.090	C12	20
84.3643.060	A4/1	3	84.3755.000	A7/1	6	84.7434.000	C1	15
84.3643.060	A4/1	56	84.3755.000	A7/2	7	84.7434.000	C10	1
84.3643.060	A5	4	84.3755.000	A7/3	13	84.7434.000	C3	12
84.3643.060	A5/2	8	84.3755.000	B1	29	84.7434.000	C5	15
84.3643.060	A6	4	84.3755.000	B4	30	84.7462.000	C9	17
84.3643.060	A6/2	8	84.3755.000	D5	35	84.7519.000	E3/4	16
84.3643.060	A7	3	84.3755.000	D5	47	84.8655.000	D8	8
84.3643.060	A7/1	3	84.3755.000	D5/1	35	84.8655.100	D9	8
84.3643.060	A7/1	56	84.3755.000	D5/1	47	84.8664.000	D8	8
84.3643.060	A7/2	27	84.3755.000	E1	25	84.8672.050	D8	8
84.3643.060	A7/2	4	84.3755.000	E2	25	84.8679.500	D8	8
84.3643.060	A7/3	8	84.3755.000	E4	17	84.8680.000	D8	8
84.3643.060	A9/1	8	84.3755.000	E9	5	84.8680.500	D8	8
84.3643.060	B1	30	84.3771.000	C1	6	84.8681.500	D8	8
84.3643.060	B3	11	84.3771.000	C3	6	84.8681.600	D8	8
84.3643.060	B4	37	84.3771.000	C5	7	84.8683.500	D9	8
84.3643.060	B4	5	84.3771.000	E12	13	84.8844.000	D8	7
84.3643.060	C9	13	84.3807.000	D2	9	84.8855.000	D8	7
84.3643.060	D1	14	84.3841.000	D7	36	84.8920.000	D8	7
84.3643.060	D5	33	84.3843.060	A19	44	84.8940.000	D8	7
84.3643.060	D5/1	33	84.3907.000	D7	1	84.9206.005	A5/1	4
84.3643.060	D6	14	84.3907.000	E3/5	22	84.9206.005	A5/2	4
84.3643.060	D6	21	84.3907.000	E3/6	10	84.9206.005	A6/1	4
84.3643.060	E1/1	8	84.3907.000	E9	13	84.9206.005	A6/2	4
84.3643.060	E3	5	84.3910.001	D5/1	26	84.9206.005	A7/2	30
84.3643.060	E3/1	4	84.3910.001	E9	27	84.9206.005	A7/3	4
84.3643.060	E3/4	7	84.3921.030	A11	22	84.9211.010	A11	19
84.3643.060	E3/5	8	84.3921.030	A4	24	84.9211.010	A5	10
84.3680.000	A19	26	84.3921.030	A4/1	24	84.9211.010	A5/1	23
84.3684.040	E12	11	84.3921.030	A7/1	24	84.9211.010	A6	10
84.3696.000	A20	12	84.3921.030	B4	2	84.9211.010	A6/1	23
84.3708.000	A12	35	84.3921.030	C13	20	84.9211.010	A7/2	10
84.3708.000	A20	27	84.3921.030	C13/1	20	84.9500.001	A10	44
84.3708.000	X2	37	84.3921.030	C7	18	84.9500.100	A7	17
84.3755.000	A10	17	84.3921.030	C7-1	18	84.9500.110	A5/1	3
84.3755.000	A10	35	84.3927.050	A9	12	84.9500.110	A5/2	3
84.3755.000	A11	3	84.3947.090	D7	28	84.9500.110	A6/1	3
84.3755.000	A17	10	84.3948.000	D6	2	84.9500.110	A6/2	3
84.3755.000	A17/1	12	84.3957.000	E12	2	84.9500.110	A7	17/1
84.3755.000	A17/2	3	84.3993.060	E10	4	84.9500.110	A7/3	3
84.3755.000	A17/3	3	84.4030.000	C13	20/1	85.0100.000	C2	25
84.3755.000	A19	25	84.4030.070	D3	13	85.0100.010	C2	25/1
84.3755.000	A4	6	84.4030.070	D7	15	85.0100.020	C2	25/2
84.3755.000	A4/1	6	84.4082.000	D8	4	85.1032.000	A17/2	22
84.3755.000	A5	7	84.4082.000	D9	4	85.1032.000	A17/3	12
84.3755.000	A5/1	13	84.4150.000	D8	10	85.1044.000	B2	27
84.3755.000	A5/2	13	84.4150.000	D9	10	85.1159.050	A9	16
84.3755.000	A6	7	84.4150.000	E10	1	85.1260.000	B3	6
84.3755.000	A6/1	13	84.4180.000	E11	5	85.1260.030	A8	26
84.3755.000	A6/2	13	84.4273.090	B1	13	85.1262.000	D1	3
84.3755.000	A7	28	84.4273.090	B5	24	85.1262.000	D2	27

AGGIORNAMENTO
 UP-DATING
 MODIFICATION
 AENDERUNG
 MODIFICACION

3/00

F16/18

INDICE NUMERICO

NUMERICAL INDEX
INDEX NUMERIQUE
ZAHLENVERZEICHNIS
INDICE NUMERICO

Mod. MACCHINA

Mod. MACHINE

Mod. MACHINE

Mod. MASCHINE

Mod. MAQUINA

BCS - VANGUARD

500 - 550 - 700 - 750 - 800

RS

No. di codice Part No. No. de ref. Code - Nr. No. de codigo	Pag. Pag. Pag. Pag.	No. pezzo No. piece No. pièce No. bild No. pieza	No. di codice Part No. No. de ref. Code - Nr. No. de codigo	Pag. Pag. Pag. Pag.	No. pezzo No. piece No. pièce No. bild No. pieza	No. di codice Part No. No. de ref. Code - Nr. No. de codigo	Pag. Pag. Pag. Pag.	No. pezzo No. piece No. pièce No. bild No. pieza
85.1267.050	C1	18	86.2160.000	A19	40	86.3149.000	A4	27
85.1267.050	C3	18	86.2190.000	A19	27	86.3149.000	A4/1	27
85.1267.050	C5	12	86.2226.010	A19	4	86.3149.000	A7	31
85.1267.050	C9	6	86.2227.000	X5	19	86.3149.000	A7/1	27
85.1275.000	D2	1	86.2261.010	X4	11	86.3183.000	B5	36
85.1280.000	C1	11	86.2261.010	X6	18	86.3206.000	D5	46
85.1280.000	C3	15	86.2436.060	A10	13/1	86.3206.000	D5/1	48
85.1318.000	A17/2	5	86.2436.150	B6	16	86.3217.060	A12	11
85.1318.000	A17/3	5	86.2436.150	B6/1	16	86.3233.000	E5	16
85.1486.000	E6	9	86.2436.150	B6/2	16	86.3267.050	B1	24
85.1486.000	A11	24	86.2448.100	D7	56	86.3276.000	A19	42
85.1486.000	E1	5	86.2455.000	A19	14	86.3311.250	B2	8
85.1486.000	E1/1	19	86.2462.010	D5	2	86.3311.250	C7	17
85.1486.000	E1/1	6	86.2462.010	D5/1	2	86.3311.250	C8	16
85.1486.000	E11	4	86.2464.050	A10	10	86.3322.000	E4	7
85.1486.000	E11/1	3	86.2464.050	A17/2	11	86.3322.000	E6	18
85.1486.000	E11/1	6	86.2464.050	A17/3	27	86.3322.000	E9	4
85.1497.000	E11	2	86.2468.000	E7	16	86.3328.000	E2	10
85.1497.000	E11/1	11	86.2474.010	A20	19	86.3333.010	X3	11
85.1497.000	E11/1	2	86.2475.010	E3/4	23	86.3350.000	A17/2	16
85.2516.050	A12	46	86.2475.050	E3/4	24	86.3350.000	A17/3	16
85.2540.005	D7	30	86.2478.070	C12	12	86.3358.050	B1	16
85.2550.010	E3/1	47	86.2479.020	A13	19	86.3359.000	A19	32
85.2550.010	E3/2	13	86.2479.020	B4	35	86.3359.000	D5	39
82.2550.010	E3/5	26	86.2488.000	A12	31	86.3359.000	D5/1	39
85.2550.010	E3/6	15	86.2488.000	A17	2	86.3493.000	A17/3	26
85.2550.010	E9	24	86.2488.000	A17/1	4	86.3566.000	E9	3
85.2560.051	D5/1	24	86.2488.000	A17/2	21	86.3640.050	E9	2
85.2629.000	E4	20	86.2495.010	A17/2	19	86.3643.030	E8	5
85.4597.000	A9	1	86.2495.010	A17/3	19	86.3643.060	E4	16
85.4597.000	A9/1	1	86.2534.100	C13/1	33	86.3644.000	E4	19
85.8007.000	A8	45	86.2546.000	A19	11	86.3654.050	E9	1
85.8007.000	A8/1	28	86.2555.000	A19	15	86.3703.000	A19	18
85.8007.000	A9	18	86.2555.000	B1	34	86.3728.010	X3	10
85.8007.000	A9/1	13	86.2562.000	X4	8	86.3740.000	A19	43
85.8021.000	A8	11	86.2655.000	C12	22	86.3755.000	A12	12
85.8021.000	A8/1	13	86.2694.000	E3/1	14	86.3890.010	C7-1	17
86.0058.000	A8	33	86.2694.000	E3/5	41	86.3982.050	B5	37
86.0060.000	A8	19	86.2723.000	B5	21	86.4180.000	B4	1
86.0091.000	D1	16	86.2724.000	A20	26	86.4188.000	E5	8
86.0091.020	D2	5	86.2728.000	X5	26	86.4222.010	B1	15
86.1792.000	X5	27	86.2730.000	E3/5	38	86.4309.100	A11	16
86.1821.000	E8	3	86.2740.000	E4	14	86.4314.000	E10	5
86.1867.000	A10	32	86.2740.000	E6	1	86.4357.050	D8	6
86.1928.001	A10	13	86.2741.000	D1	24	86.4357.050	D9	6
86.1941.000	E9	23	86.2785.000	D6	16	86.4379.010	E1/1	27
86.1943.000	D7	52	86.2785.000	E3/5	42	86.4379.010	X3	13
86.1972.000	D5	25	86.2847.000	D2	20	86.4410.000	D8	11
86.1972.000	D5/1	25	86.2860.000	X1	34	86.4410.500	D9	11
86.1972.000	X1	32	86.2875.000	B5	7	86.5031.000	A13	2
86.2101.000	A9/1	12	86.3000.000	A19	48	86.5031.010	A13	1
86.2129.000	A19	29	86.3112.000	A12	28	86.5470.000	D5	28

AGGIORNAMENTO
UP-DATING
MODIFICATION
AENDERUNG
MODIFICACION

3/00

F17/18

INDICE NUMERICO

NUMERICAL INDEX

INDEX NUMERIQUE

ZAHLENVERZEICHNIS

INDICE NUMERICO

Mod. MACCHINA

Mod. MACHINE

Mod. MACHINE

Mod. MASCHINE

Mod. MAQUINA

BCS - VANGUARD

500 - 550 - 700 - 750 - 800

RS

No. di codice Part No. No. de ref. Code - Nr. No. de codigo	Pag. Pag. Pag. Pag.	No. pezzo No. piece No. pièce No. bild No. pieza	No. di codice Part No. No. de ref. Code - Nr. No. de codigo	Pag. Pag. Pag. Pag.	No. pezzo No. piece No. pièce No. bild No. pieza	No. di codice Part No. No. de ref. Code - Nr. No. de codigo	Pag. Pag. Pag. Pag.	No. pezzo No. piece No. pièce No. bild No. pieza
86.5470.000	D5/1	28						
86.5474.000	A13	5						
86.5475.000	A13	4						
924.81285	A4	46						
924.81285	A4/1	46						
924.81285	A7/1	46						
							AGGIORNAMENTO UP-DATING MODIFICATION AENDERUNG MODIFICACION	3/00
								F18/18