

spare parts catalogue
catalogue des pièces détachées
ersatzteilkatalog
catálogo de piezas de repuesto
catalogo parti di ricambio n. 16

BITRAC HS · TIGRE HS

ANTONIO
CARRARO
TRATTORI

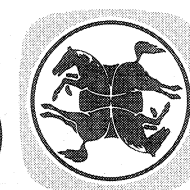

MOTOCOLTIVATORI
MOTORICOLE

AVVERTENZE PER LA CONSULTAZIONE DEL CATALOGO

Norme per le ordinazioni

Nelle ordinazioni di particolari di ricambio specificare:

- Modello della macchina;
- Numero di matricola della macchina (specificare sempre il Nr. Matricola completo stampigliato sulla targhetta di identificazione);
- Quantità ed esatto numero di ordinazione del particolare richiesto;
- Mezzo di spedizione richiesto.

Ricerca delle parti di ricambio

Si effettua consultando le tavole del catalogo sulle quali sono riportati il numero di ordinazione, denominazione e quantità di ogni particolare raffigurato.

La validità della tavola viene sempre riportata nella rappresentazione grafica a fianco della propria denominazione.

La validità di un nr. codice per determinati modelli o versioni della macchina è specificata nella colonna "denominazione e validità" di ogni elenco parti di ricambio.

I nr. di codice con denominazione senza alcuna specifica si intendono validi per tutti i modelli della serie.

Per l'ordinazione di alcuni particolari occorrerà inoltre specificare quanto richiesto dalle note a fondo pagina e dalle sigle a fianco riportate.

Le parti di ricambio dei gruppi non costruiti dalla "A. CARRARO" (motore, pompa ad ingranaggi, sollevatore, idroguida, ecc.) si devono ricercare nel catalogo del proprio costruttore.

Modifiche

Il numero di ordinazione di particolari modificati nel corso della produzione è sempre contraddistinto dal numero della modifica che lo interessa.

La validità per nr. di matricola e le norme di ricambio per ogni particolare modificato, vengono riportati nell'apposita tabella a fine pagina di ogni elenco parti di ricambio, oppure nella denominazione del particolare stesso.

Aggiornamento del catalogo

Verrà effettuato con l'invio dei moduli "Modifiche" con i quali si dovranno tenere costantemente aggiornate le tavole del catalogo riportando la descrizione della modifica nella tabella finale e nell'elenco dei particolari di ogni tavola interessata.

Le modifiche verranno descritte seguendo le indicazioni riportate nel paragrafo che segue.

Quando sarà necessario, verranno inoltre spedite tavole complete da sostituire od aggiungere a quelle già esistenti.

Indicazioni ed abbreviazioni riportate nella tabella modifiche:

TABELLA MODIFICHE					
modif. nr.	codice antemodifica	fino a matr. nr.	codice post. modifica e norme di ricambio	da matr. nr.	
3	6 190 506	16-00092	6 190 531	16-00093	Il particolare 6 190 506 è stato sostituito dal particolare 6 190 531, ma viene ancora fornito di ricambio.
10	4 7011 037	16-00102	4 7011 038	16-00103	Il particolare 4 7011 037 è stato sostituito: ad esaurimento scorte verrà sempre fornito di ricambio il particolare 4 7011 038. Esaurire le scorte per i trattori con telaio fino a matr. nr. 16-00102.
57	3 5020 006		3 5020 008		Il particolare 3 5020 006 è stato sostituito. Fornire sempre di ricambio il nuovo particolare 3 5020 008.
101	6 071 004	16-00206	(6 071 021 + 6 071 082) (- 6 071 105)	16-00207	Il particolare 6 071 004, ad esaurimento scorte, non verrà più fornito come ricambio, perchè sostituito dalle parti 6 071 021 e 6 071 082 che comportano anche l'eliminazione del particolare 6 071 105.

Abbreviazioni usate nel catalogo

dx. = destro/a – sx. = sinistro/a – ant. = anteriore – post. = posteriore (rispetto al conducente e all'avanzamento del trattore)

P.T.O. = presa di potenza – st. = standard – a r. = a richiesta

Z 16 = ingranaggio con 16 denti – Z 15/25 = coppia ingranaggio tra Z 15 e Z 25

INDICE DEI SOTTOGRUPPI

A **Motore**

A1 - 10 Applicazione motore

B **Autotelaio e Trasmissioni**

B1 - 10 Scatola e trasmissione anteriore

B2 - 10 Corpo e trasmissione centrale (Bitrac HS)

B2 - 20 Corpo e trasmissione centrale (Tigre HS)

B2 - 30 Corpo e trasmissione motore idrostatico

B3 - 10 Scatola e trasmissione cambio posteriore

B4 - 10 Ponte anteriore (Bitrac HS)

B4 - 20 Ponte anteriore (Tigre HS)

B5 - 10 Ponte posteriore (Bitrac HS)

B5 - 20 Ponte posteriore (Tigre HS)

B6 - 10 Differenziale

B7 - 10 Ruote

C **Comandi**

C1 - 10 Frizione - comando disinnesto frizione (Bitrac HS)

C1 - 20 Frizione - comando disinnesto frizione (Tigre HS)

C3 - 10 Comandi cambio e P.T.O.

C4 - 10 Comando acceleratore e arresto motore

C5 - 10 Comandi bloccaggio differenziale e disinnesto trazione anteriore

C5 - 20 Comando bloccaggio differenziale posteriore

C6 - 10 Freni - comando freni (Bitrac HS)

C6 - 20 Freni - comando freni (Tigre HS)

C7 - 10 Sterzo idraulico (Bitrac HS)

C7 - 20 Sterzo idraulico (Tigre HS)

D	Organi sussidiari
D1 - 10	Dispositivo attacco attrezzi
D2 - 10	Sollevatore (Bitrac HS)
D2 - 20	Sollevatore (Tigre HS)
D3 - 10	Impianto idraulico motore
D5 - 10	Telaio di sicurezza

E	Carrozzeria
E1 - 10	Cofanatura
E2 - 10	Serbatoio
E3 - 10	Parafanghi anteriori e posteriori
E4 - 10	Sedile

F	Impianto elettrico
F1 - 10	Impianto elettrico anteriore
F2 - 10	Impianto elettrico centrale
F3 - 10	Impianto elettrico posteriore
F4 - 10	Strumentazione

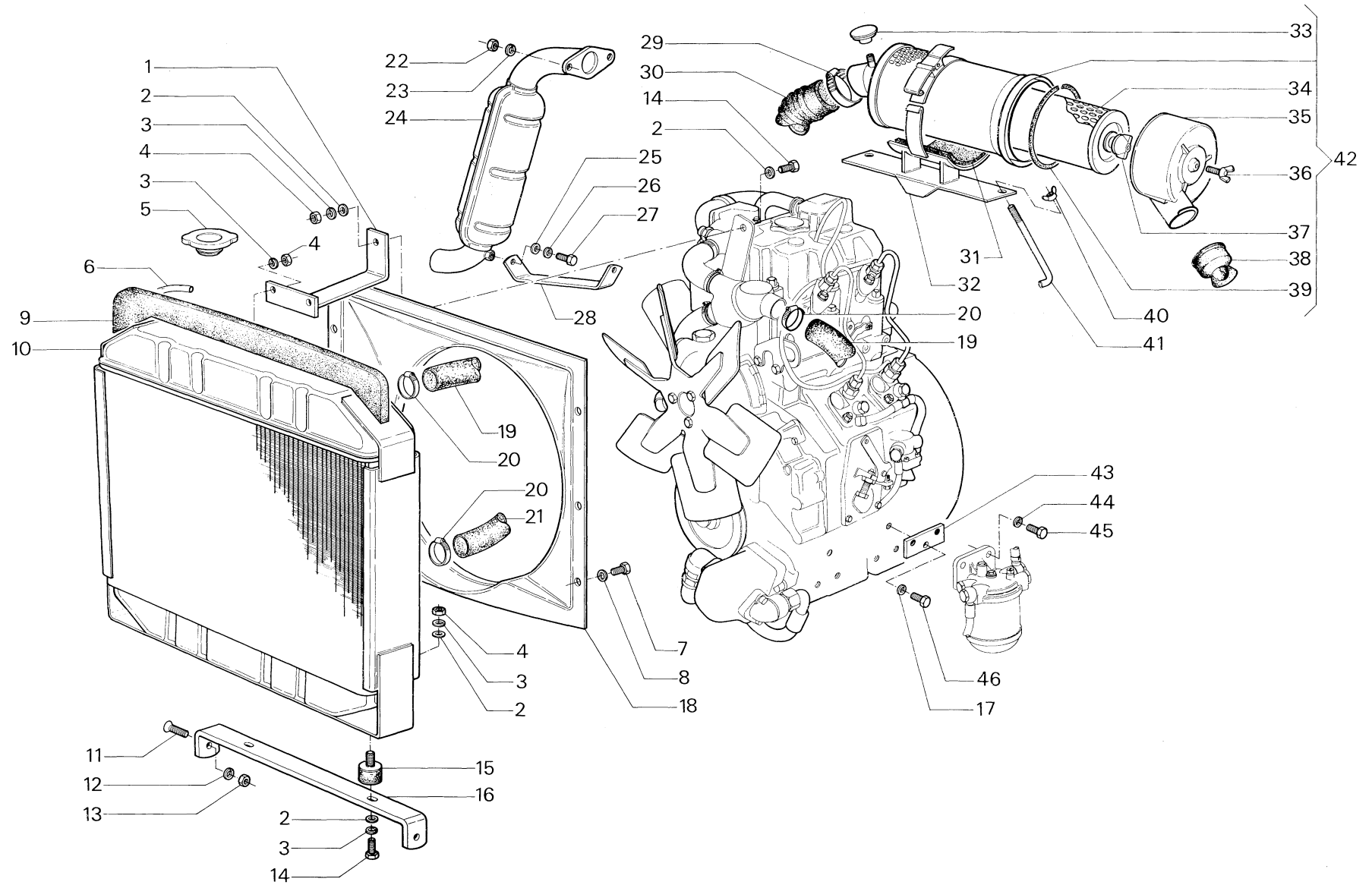

RICAMBI Nr. 16
BITRAC HS - TIGRE HS

APPLICAZIONE MOTORE

TAV. A1 - 10

Da matr. nr.
16 - 0001

Fino a matr. nr.

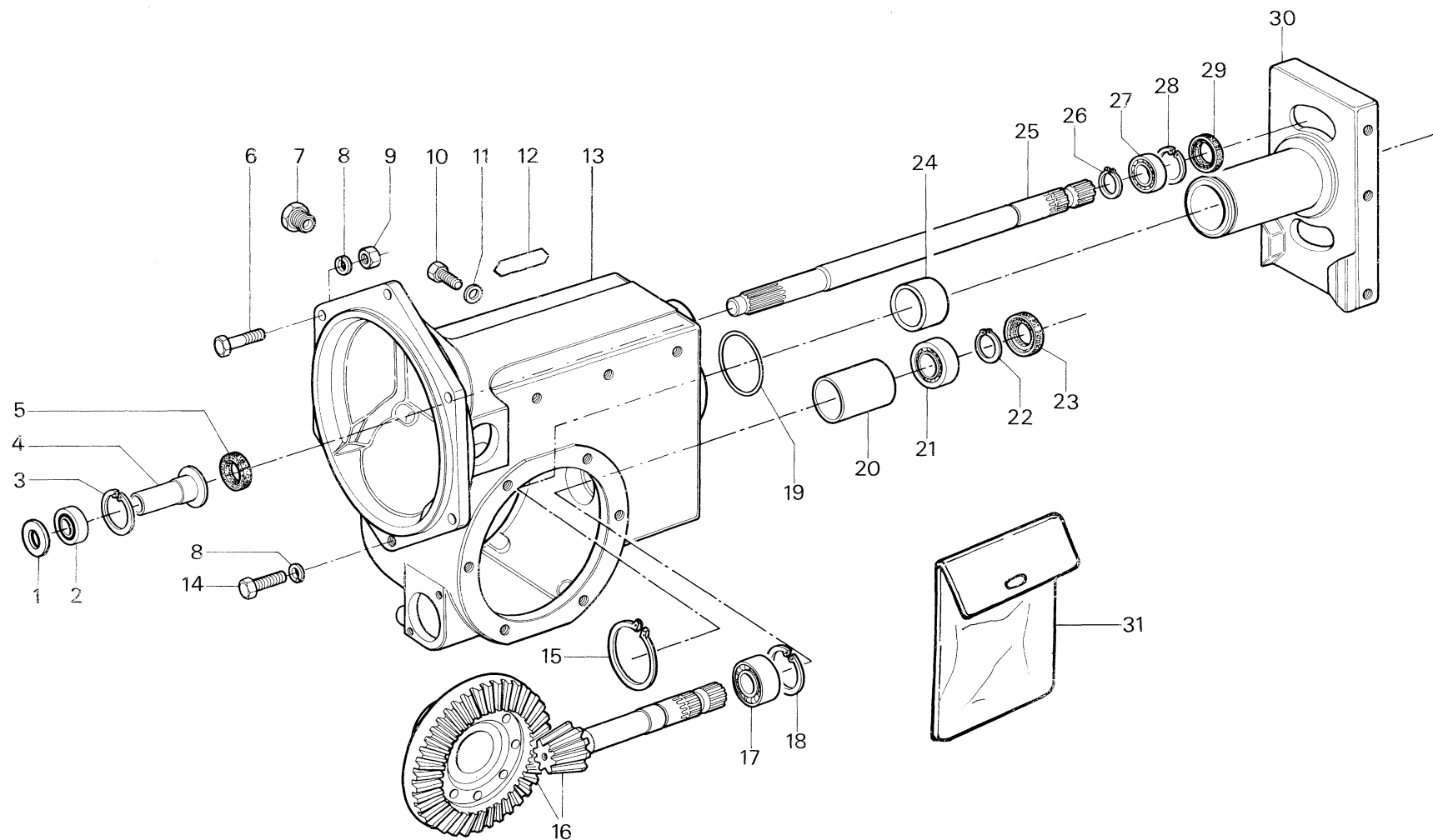

RICAMBI Nr. 16
BITRAC HS - TIGRE HS

SCATOLA E TRASMISSIONE ANTERIORE

TAV. B1 - 10

Da matr. nr.
16 - 00001

Fino a matr. nr.

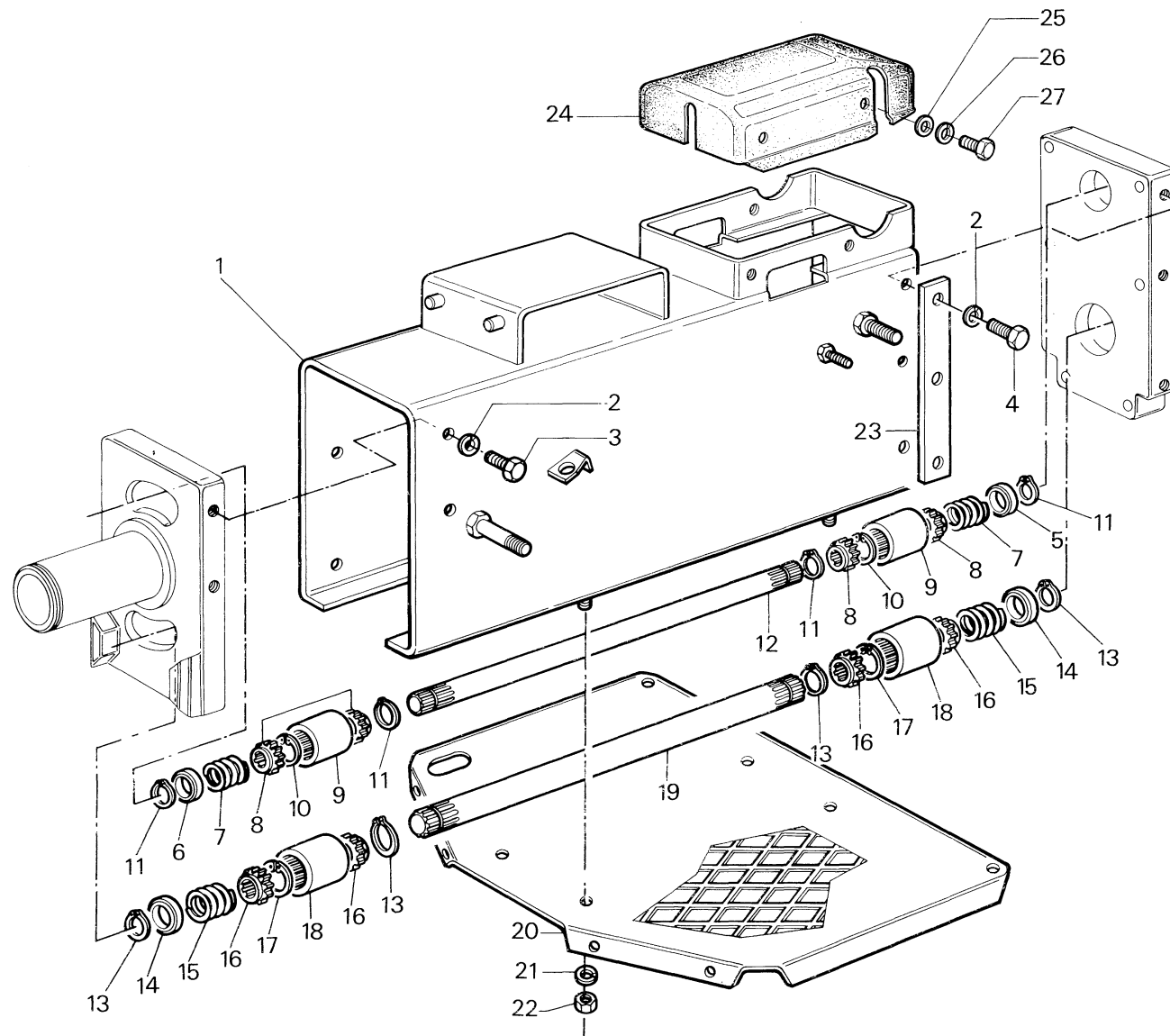

RICAMBI Nr. 16
BITRAC HS

CORPO E TRASMISSIONE CENTRALE

TAV. B2 - 10

Da matr. nr.
16 - 0001

Fino a matr. nr.

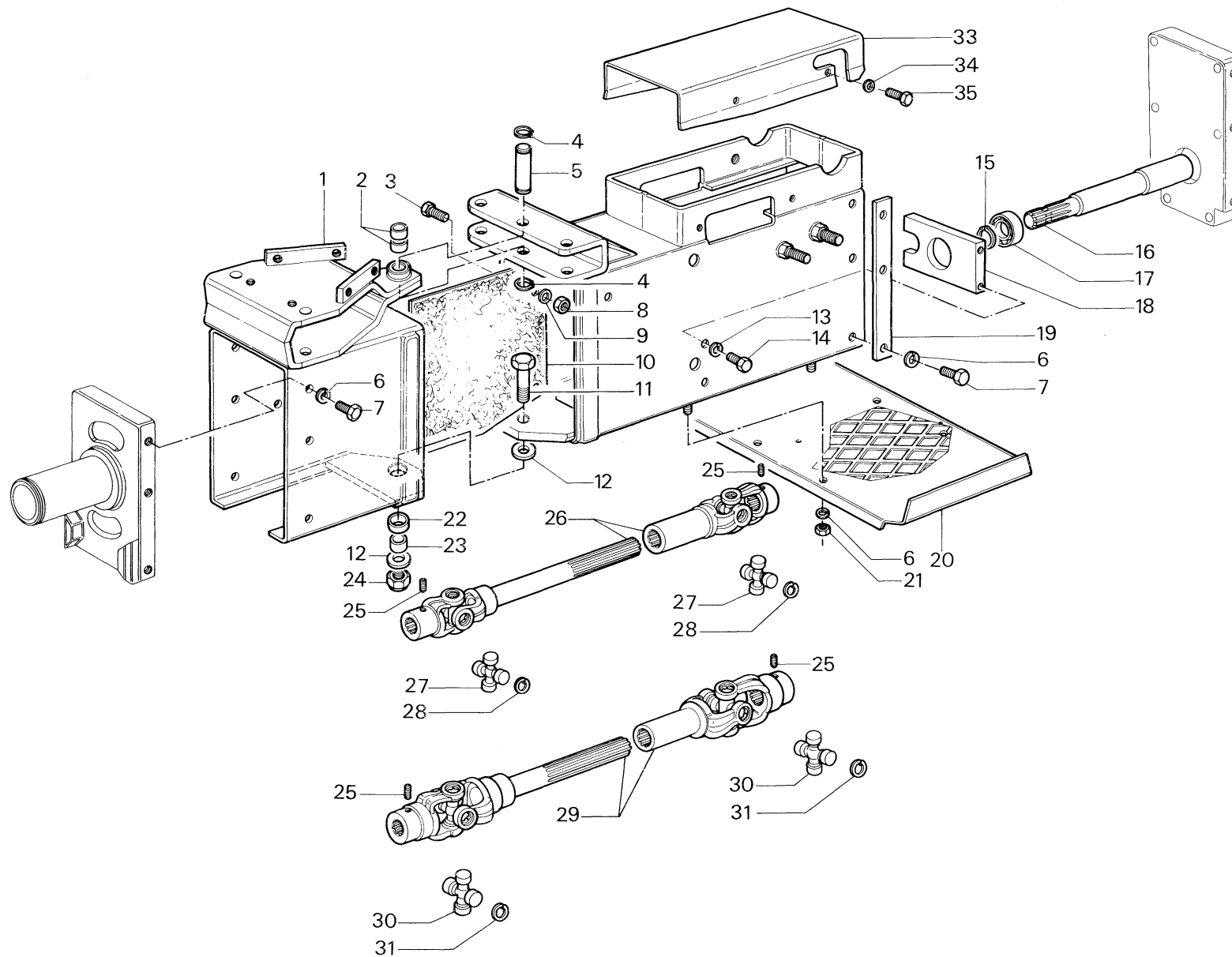

RICAMBI Nr. 16
TIGRE HS

CORPO E TRASMISSIONE CENTRALE

TAV. B2 - 20

Da matr. nr.
16 - 00001

Fino a matr. nr.

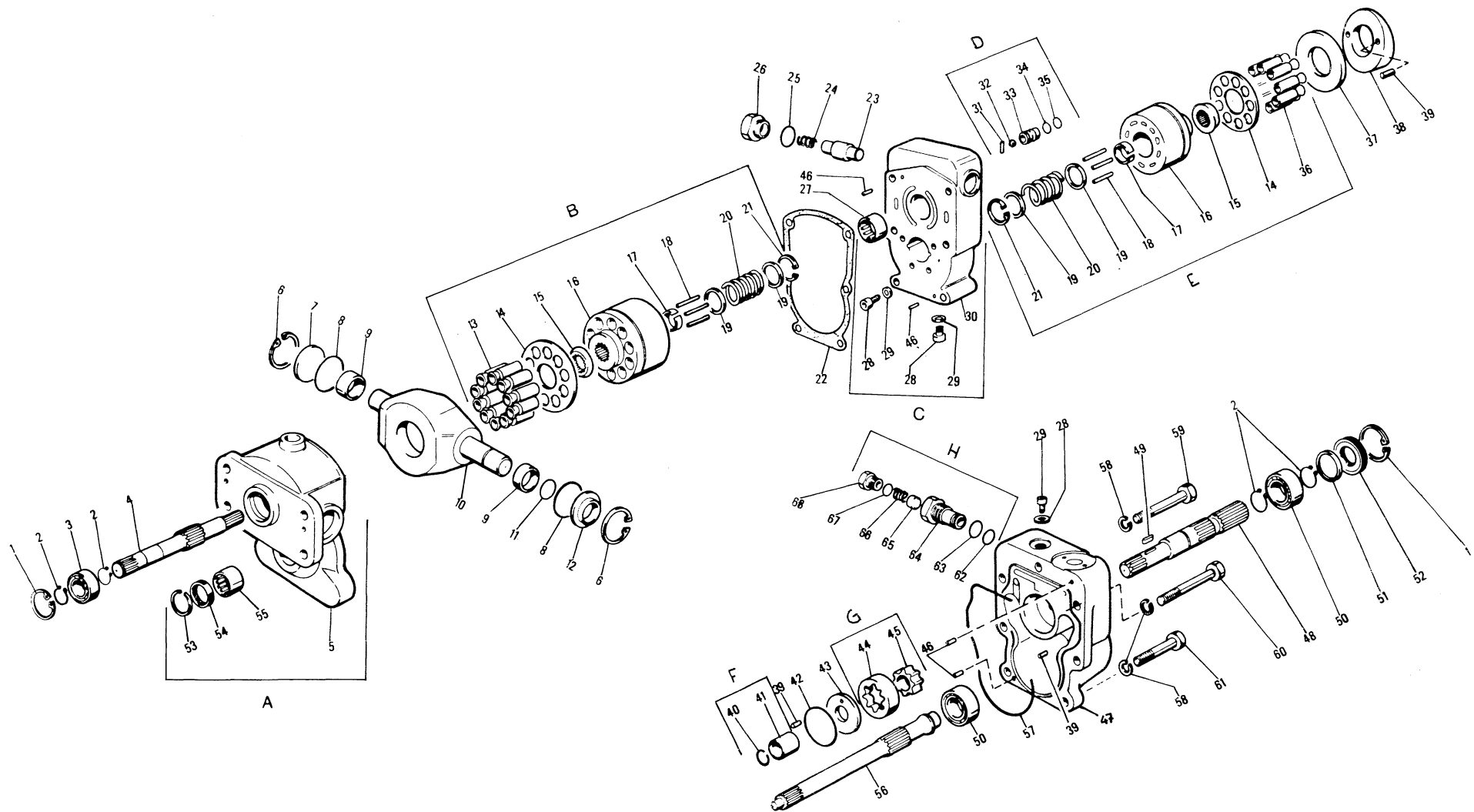

RICAMBI Nr. 16
BITRAC HS - TIGRE HS

CORPO E TRASMISSIONE MOTORE IDROSTATICO

TAV. B2 - 30

Da matr. nr.
16 - 00001

Fino a matr. nr.

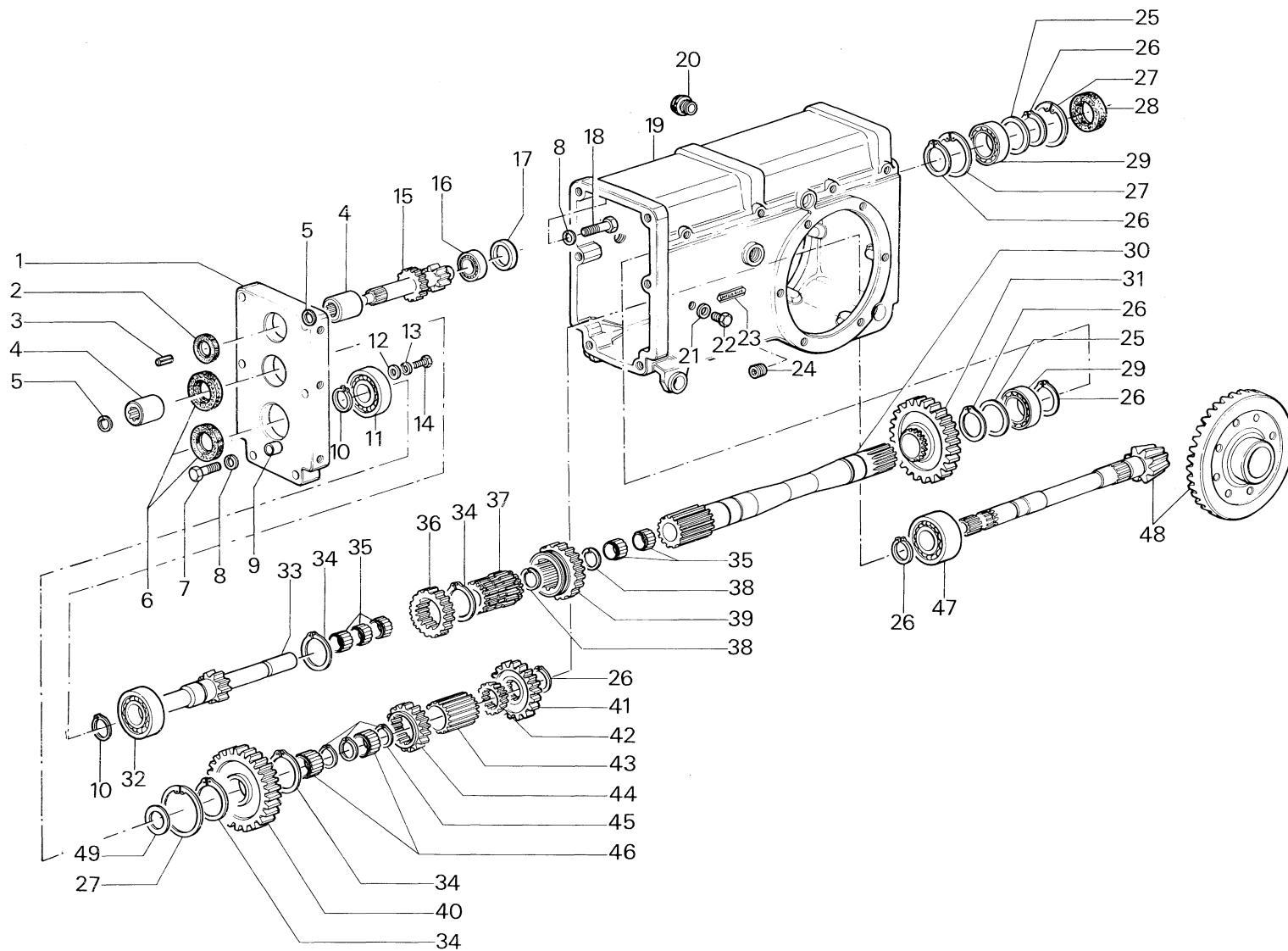

RICAMBI Nr. 16
BITRAC HS - TIGRE HS

SCATOLA E TRASMISSIONE CAMBIO POST.

TAV. B3 - 10

Da matr. nr.
16 - 00001

Fino a matr. nr.

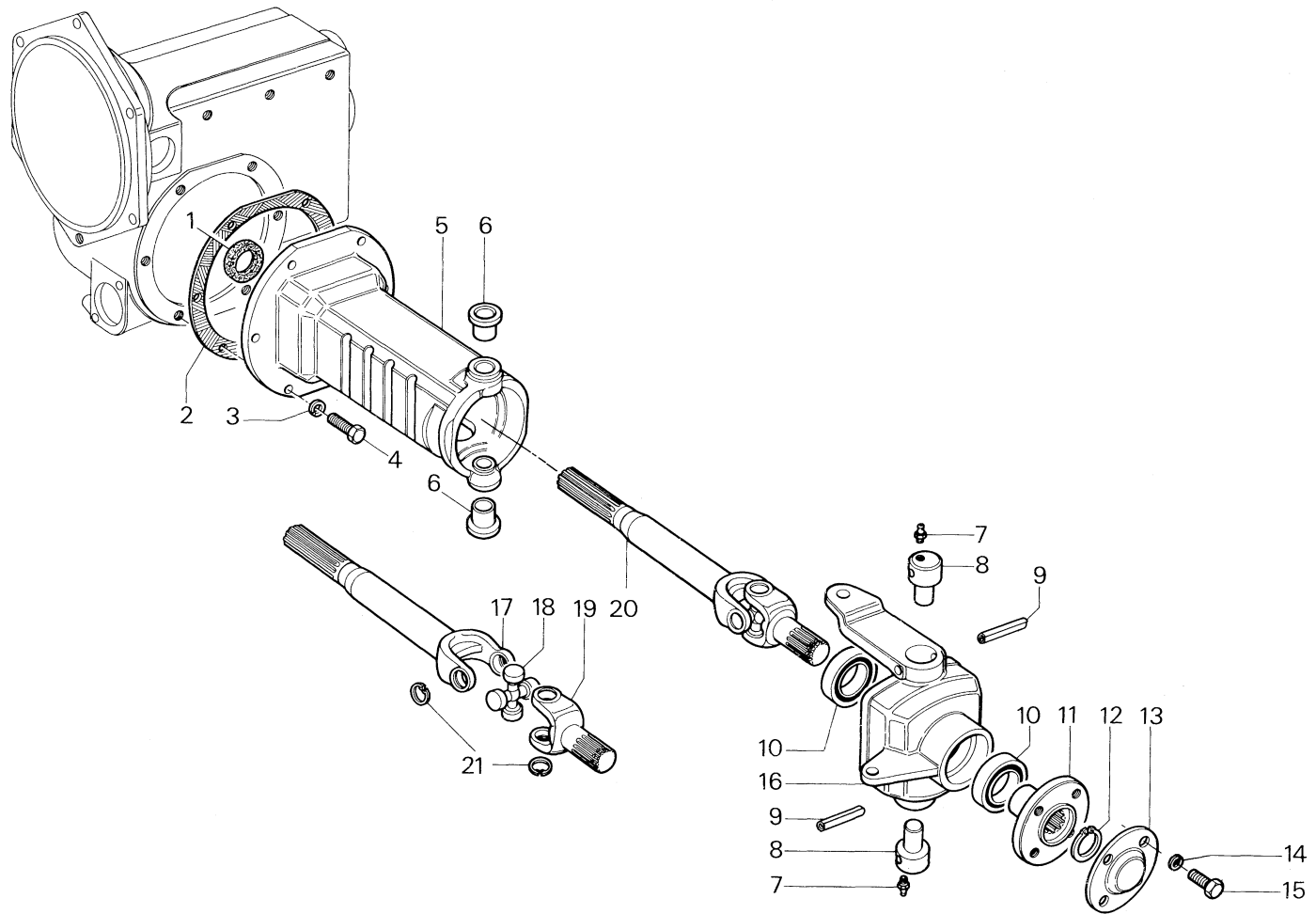

RICAMBI Nr. 16
BITRAC HS

PONTE ANTERIORE

TAV. B4 - 10

Da matr. nr.
16 - 00001

Fino a matr. nr.

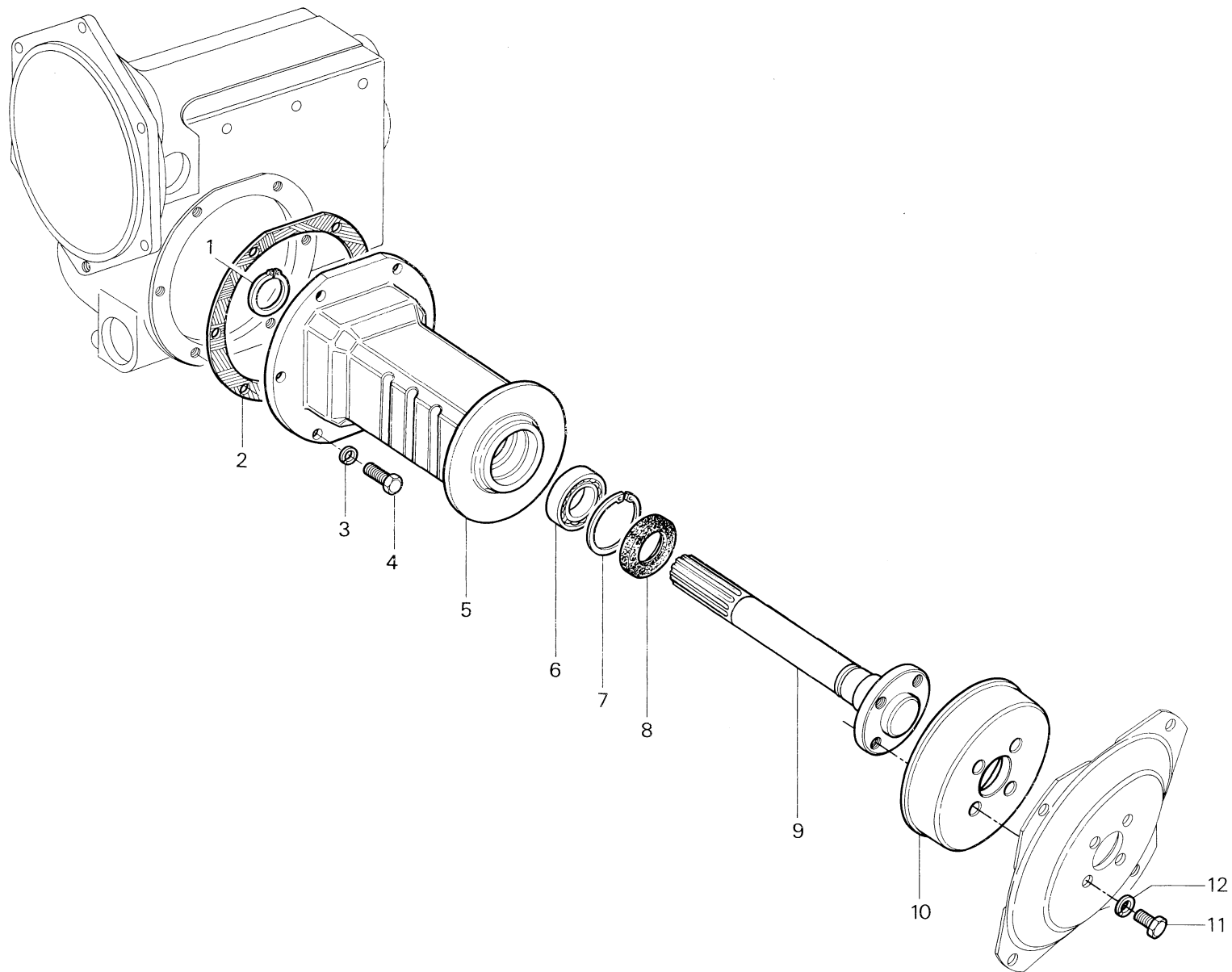

RICAMBI Nr. 16
TIGRE HS

PONTE ANTERIORE

TAV. B4 - 20

Da matr. nr.
16 - 00001

Fino a matr. nr.

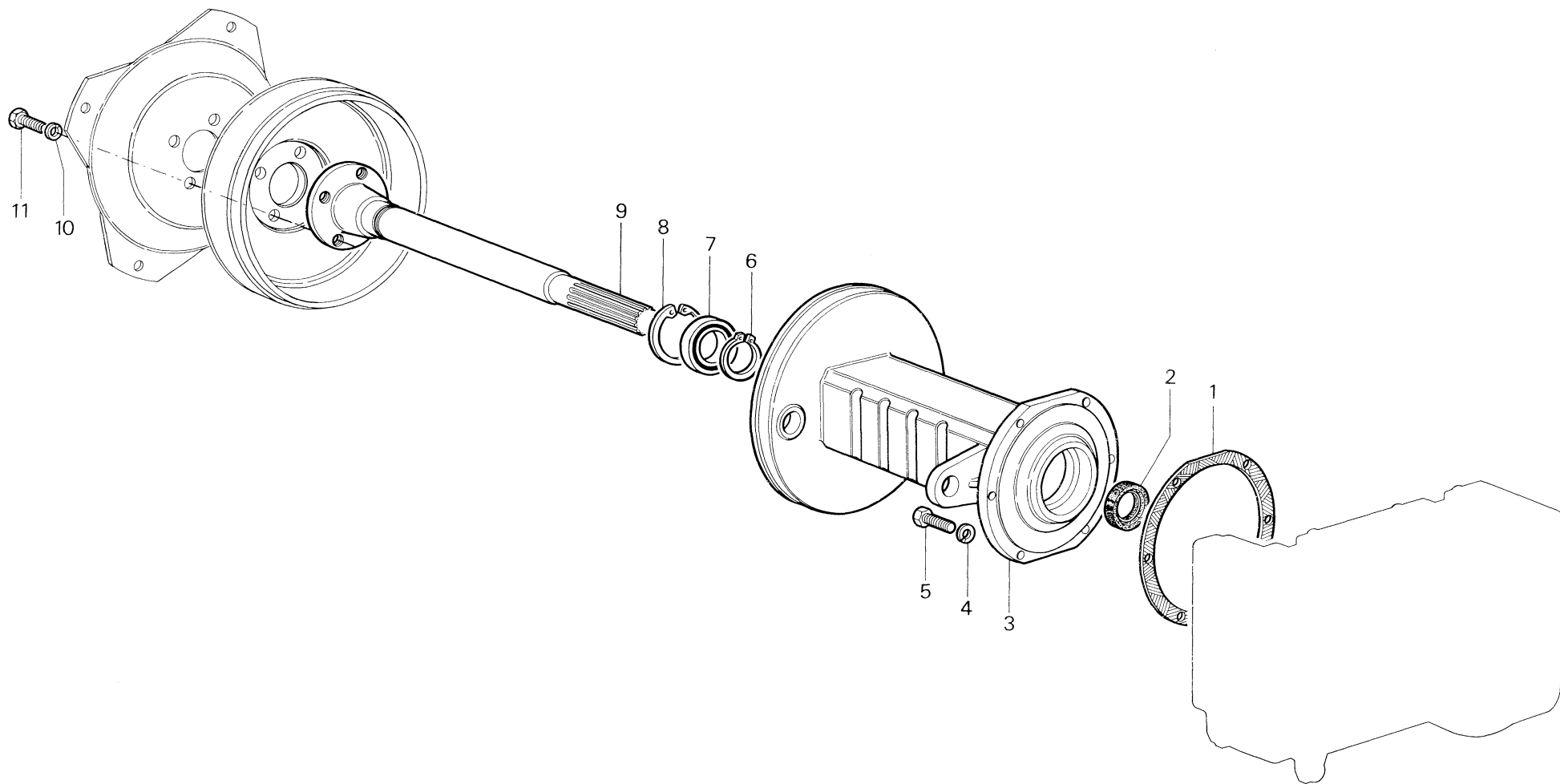

RICAMBI Nr. 16
BITRAC HS

PONTE POSTERIORE

TAV. B5 - 10

Da matr. nr.
16 - 00001

Fino a matr. nr.

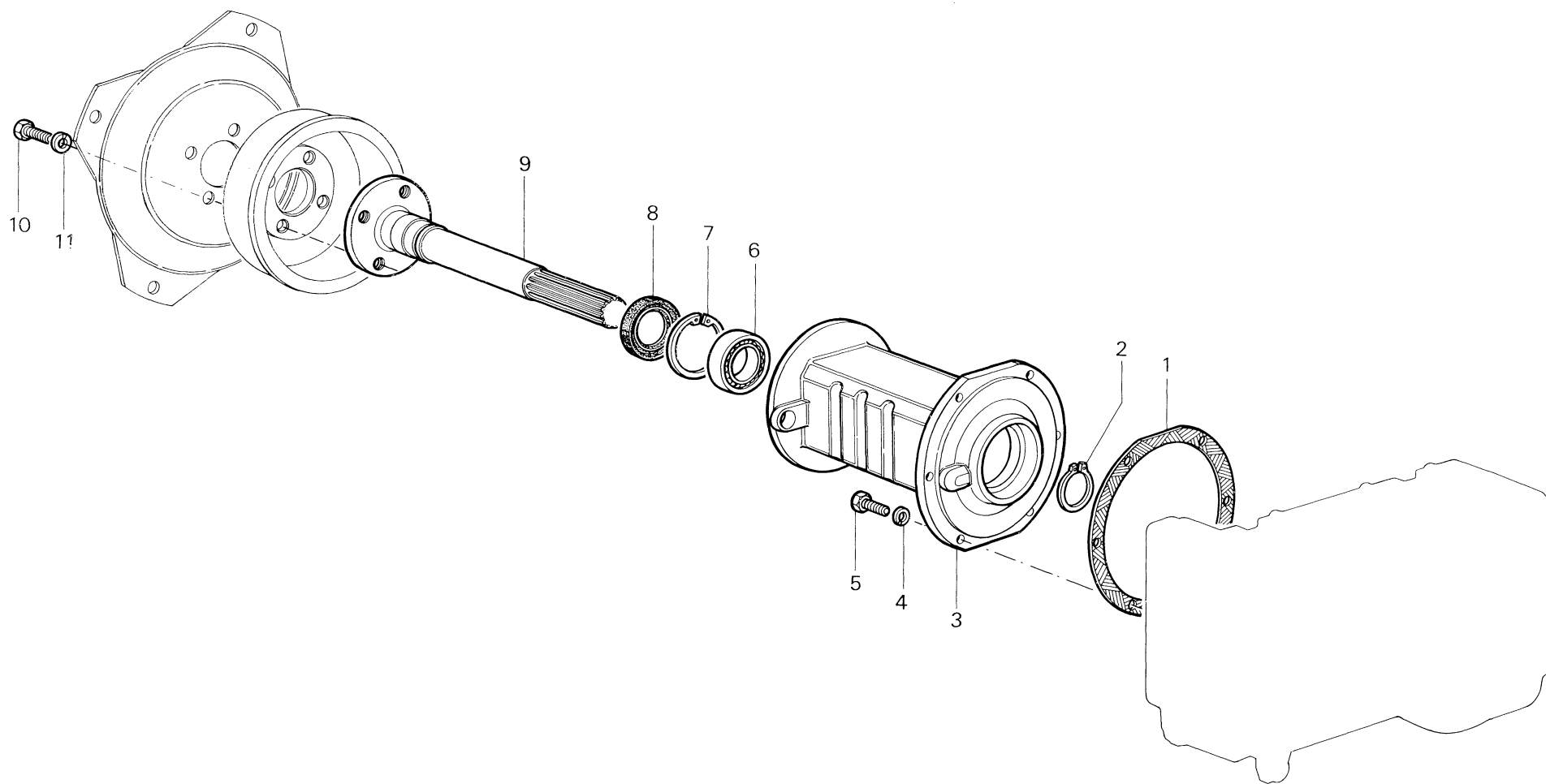

RICAMBI Nr. 16
TIGRE HS

PONTE POSTERIORE

TAV. B5 - 20

Da matr. nr.
16 - 00001

Fino a matr. nr.

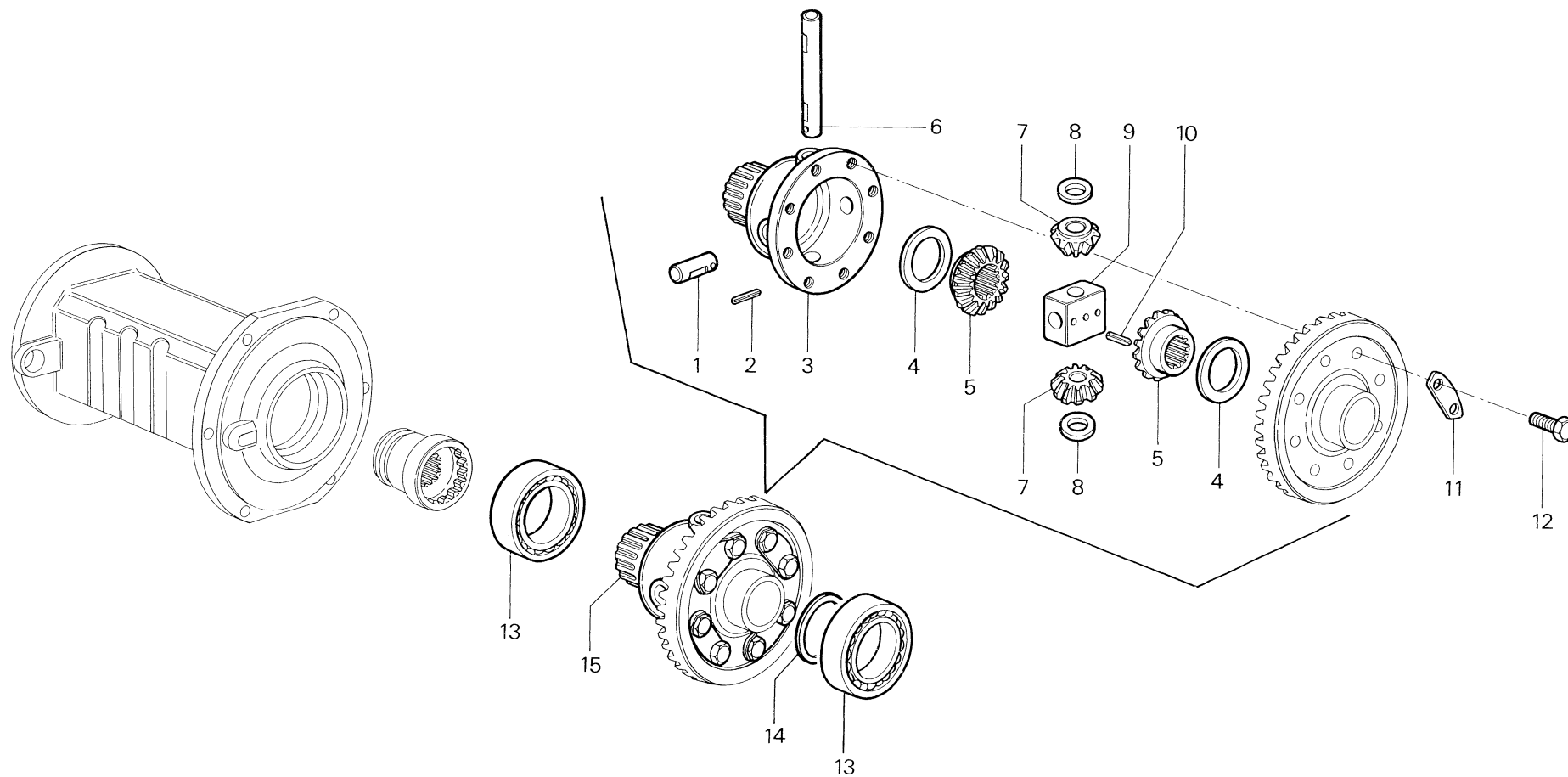

RICAMBI Nr. 16
BITRAC HS - TIGRE HS

DIFFERENZIALE

TAV. B6 - 10

Da matr. nr.
16 - 00001

Fino a matr. nr.

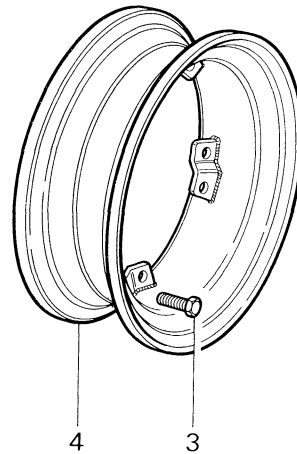
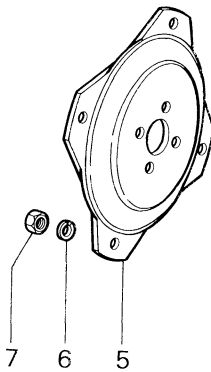
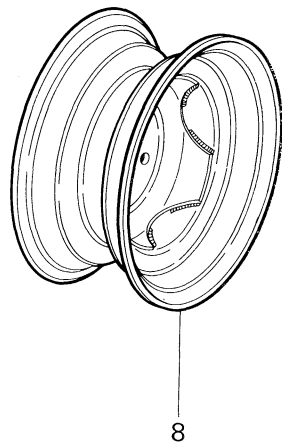

RICAMBI Nr. 16
BITRAC HS - TIGRE HS

RUOTE

TAV. B7 - 10

Da matr. nr.
16 - 00001

Fino a matr. nr.

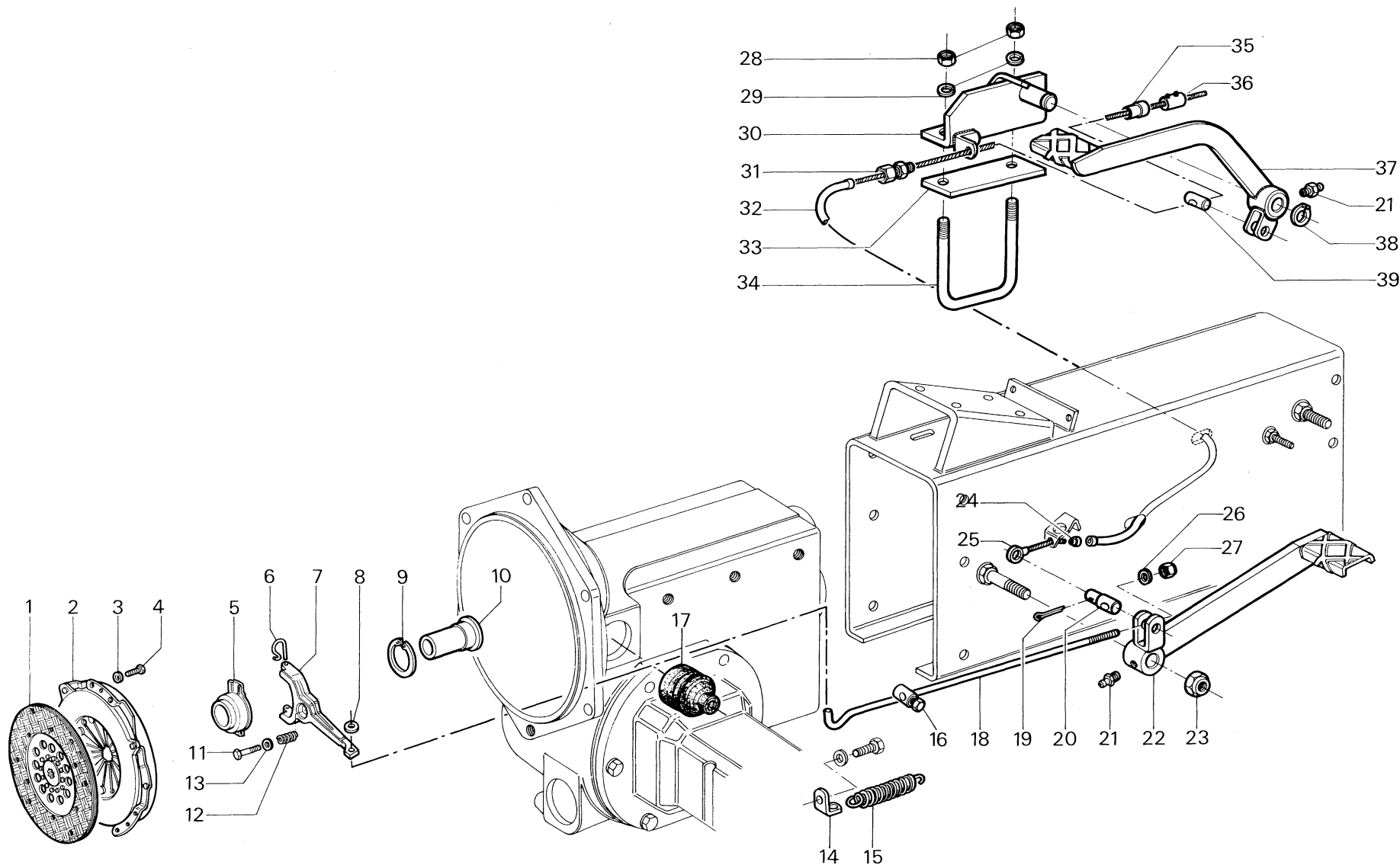

RICAMBI Nr. 16
BITRAC HS

FRIZIONE - COMANDO DISINNESTO FRIZIONE

TAV. C1 - 10

Da matr. nr.
16 - 0001

Fino a matr. nr.

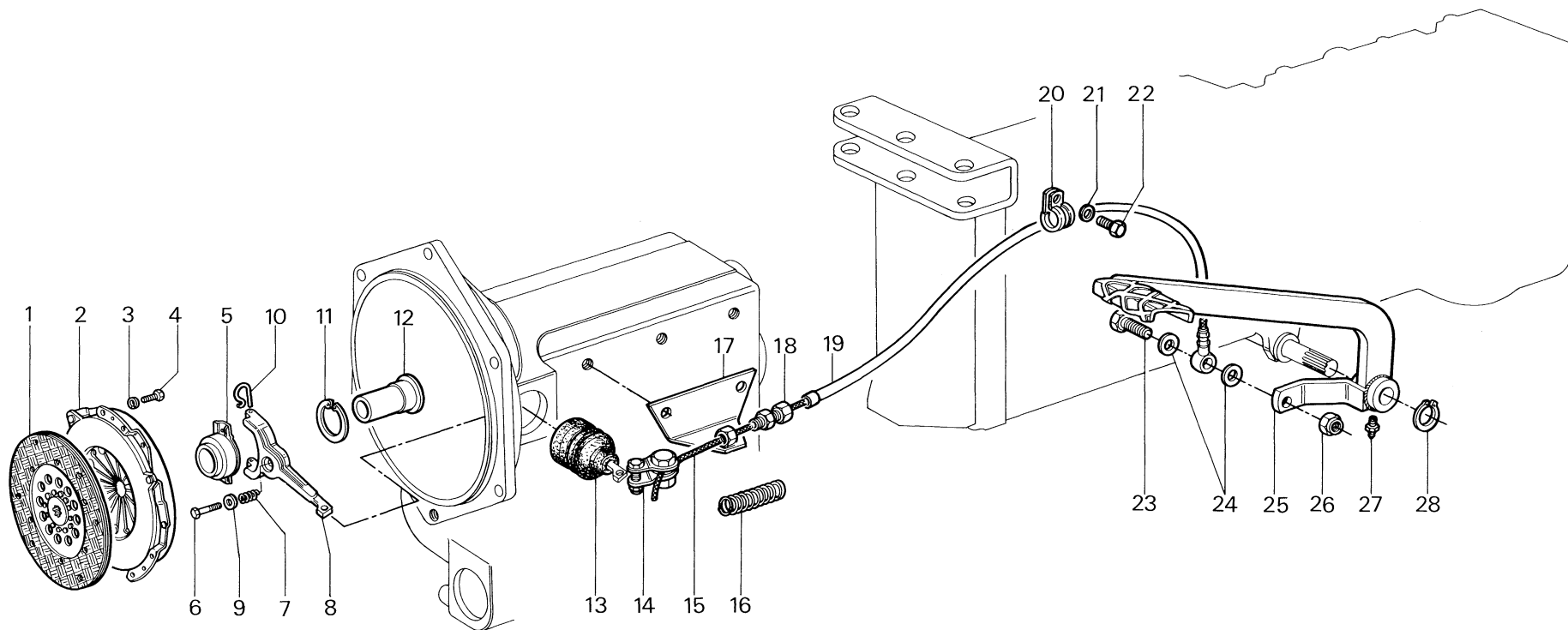

RICAMBI Nr. 16
TIGRE HS

FRIZIONE - COMANDO DISINNESTO FRIZIONE

TAV. C1 - 20

Da matr. nr.
16 - 00001

Fino a matr. nr.

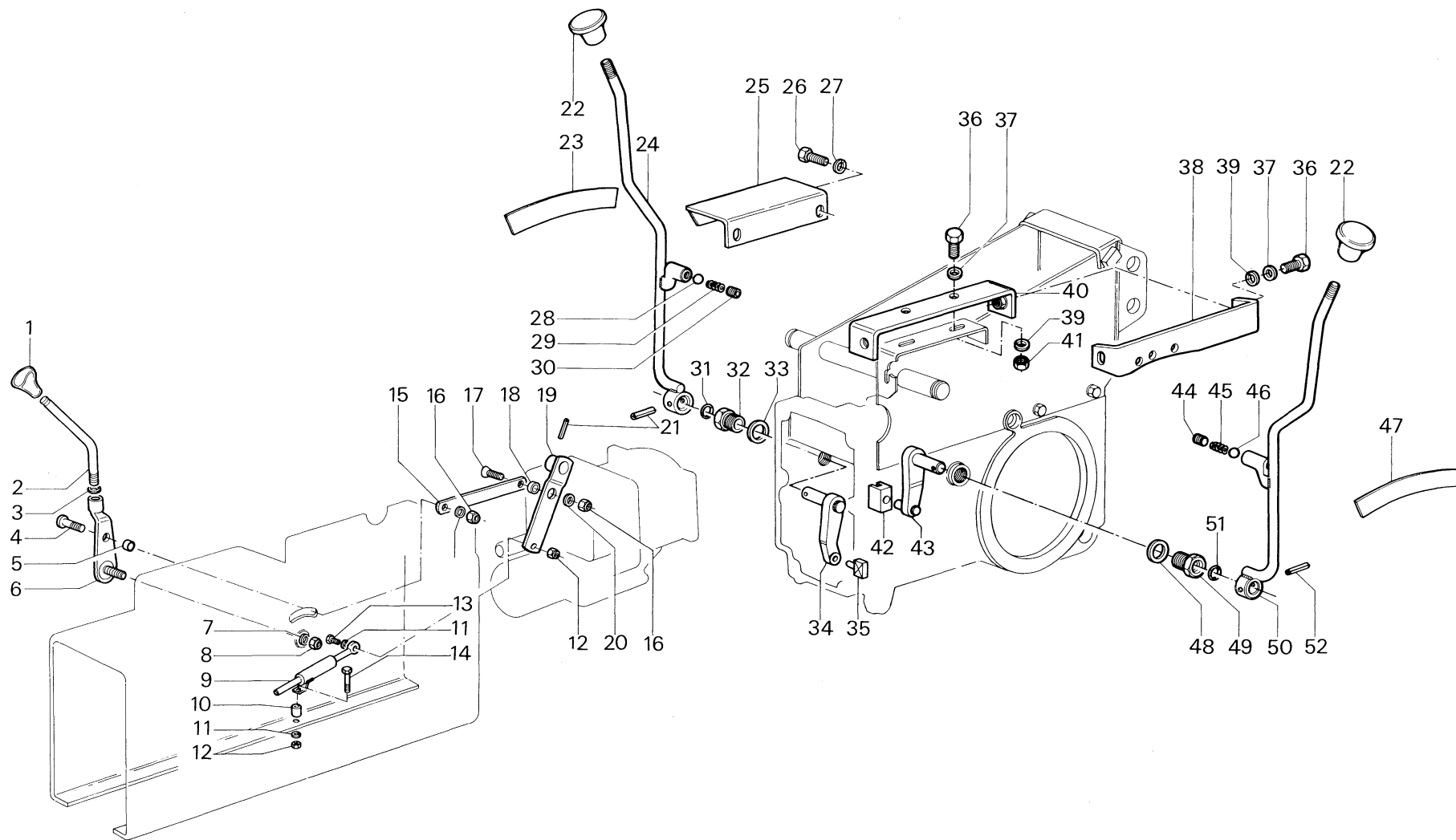

RICAMBI Nr. 16
BITRAC HS - TIGRE HS

COMANDI CAMBIO E P.T.O.

TAV. C3 - 10

Da matr. nr.
16 - 00001

Fino a matr. nr.

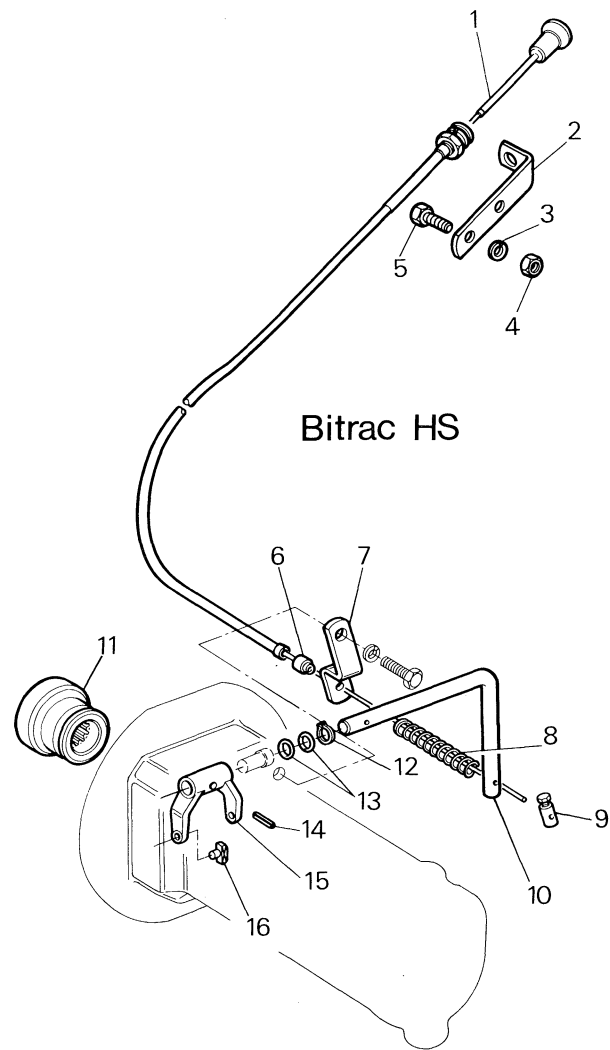

Bitrac HS

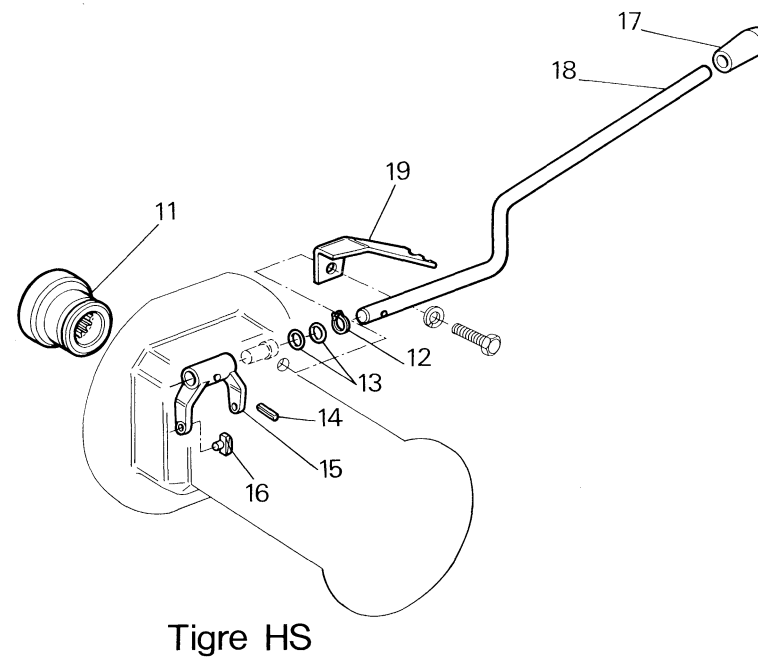

Tigre HS

RICAMBI Nr. 16
BITRAC HS - TIGRE HS

**COMANDI BLOCCAGGIO DIFFERENZIALE E
DISINNESTO TRAZIONE ANTERIORE**

TAV. C5 - 10

Da matr. nr.
16 - 00001

Fino a matr. nr.

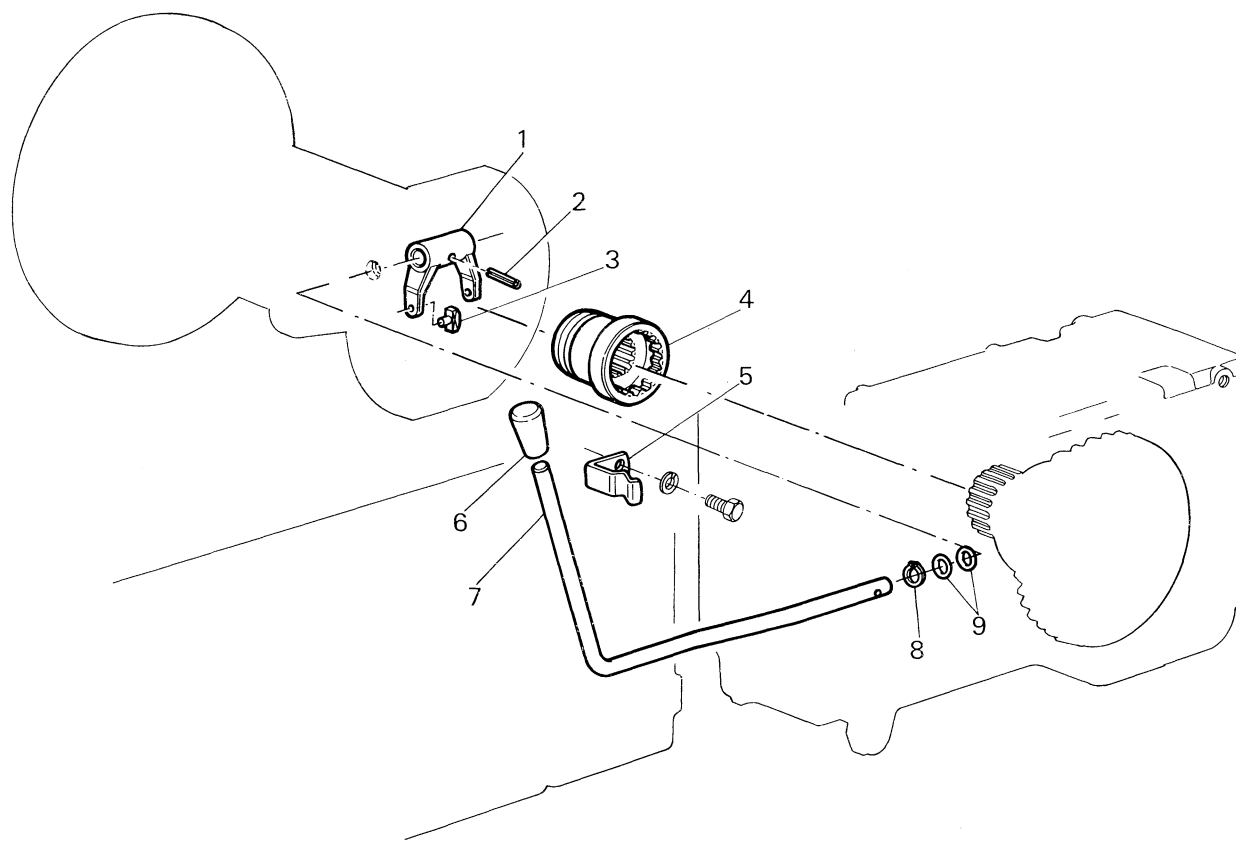

RICAMBI Nr. 16
BITRAC HS - TIGRE HS

**COMANDO BLOCCAGGIO DIFFERENZIALE
POSTERIORE**

TAV. C5 - 20

Da matr. nr.
16 - 00001

Fino a matr. nr.

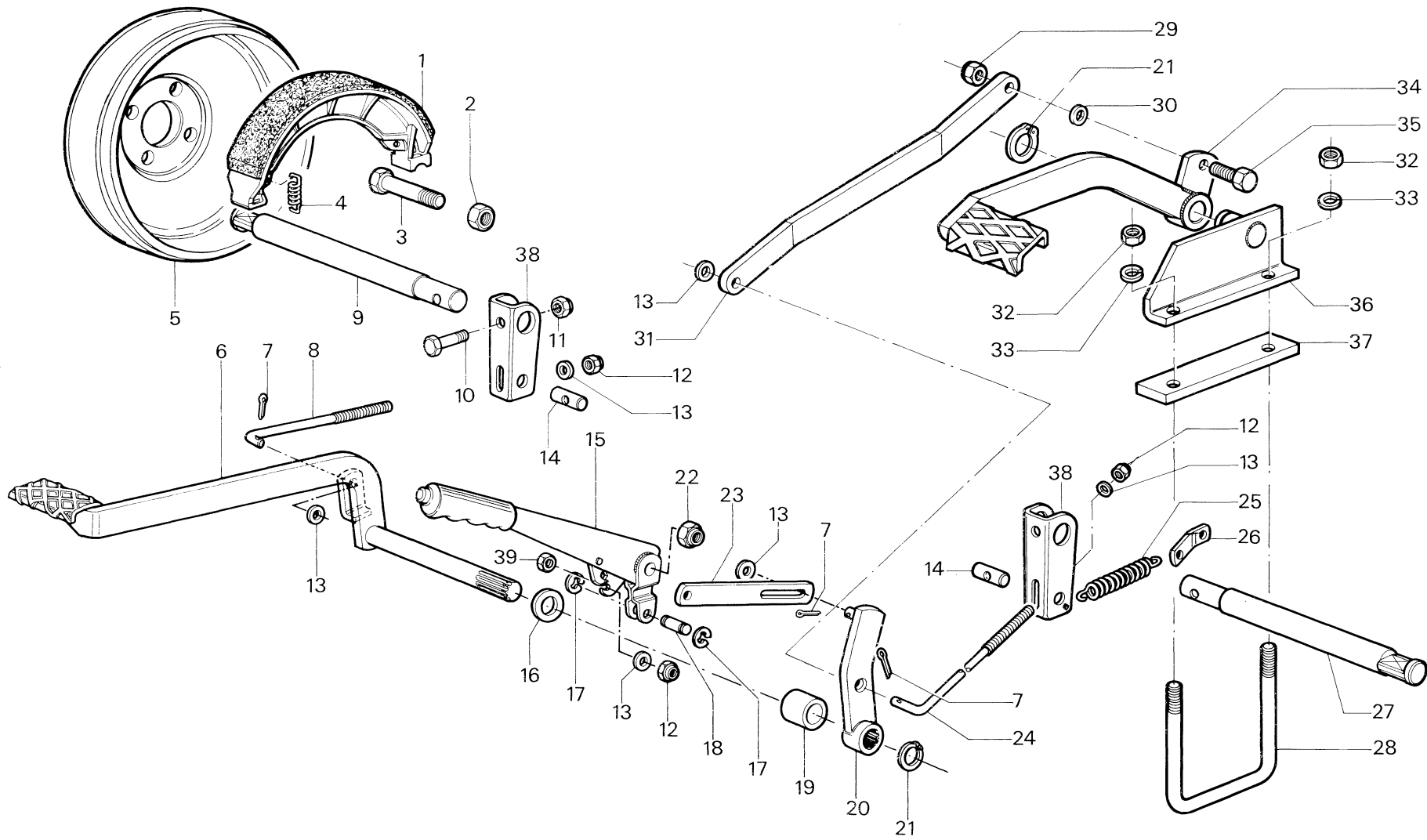

RICAMBI Nr. 16
BITRAC HS

FRENI - COMANDO FRENI

TAV. C6 - 10

Da matr. nr.
16 - 00001

Fino a matr. nr.

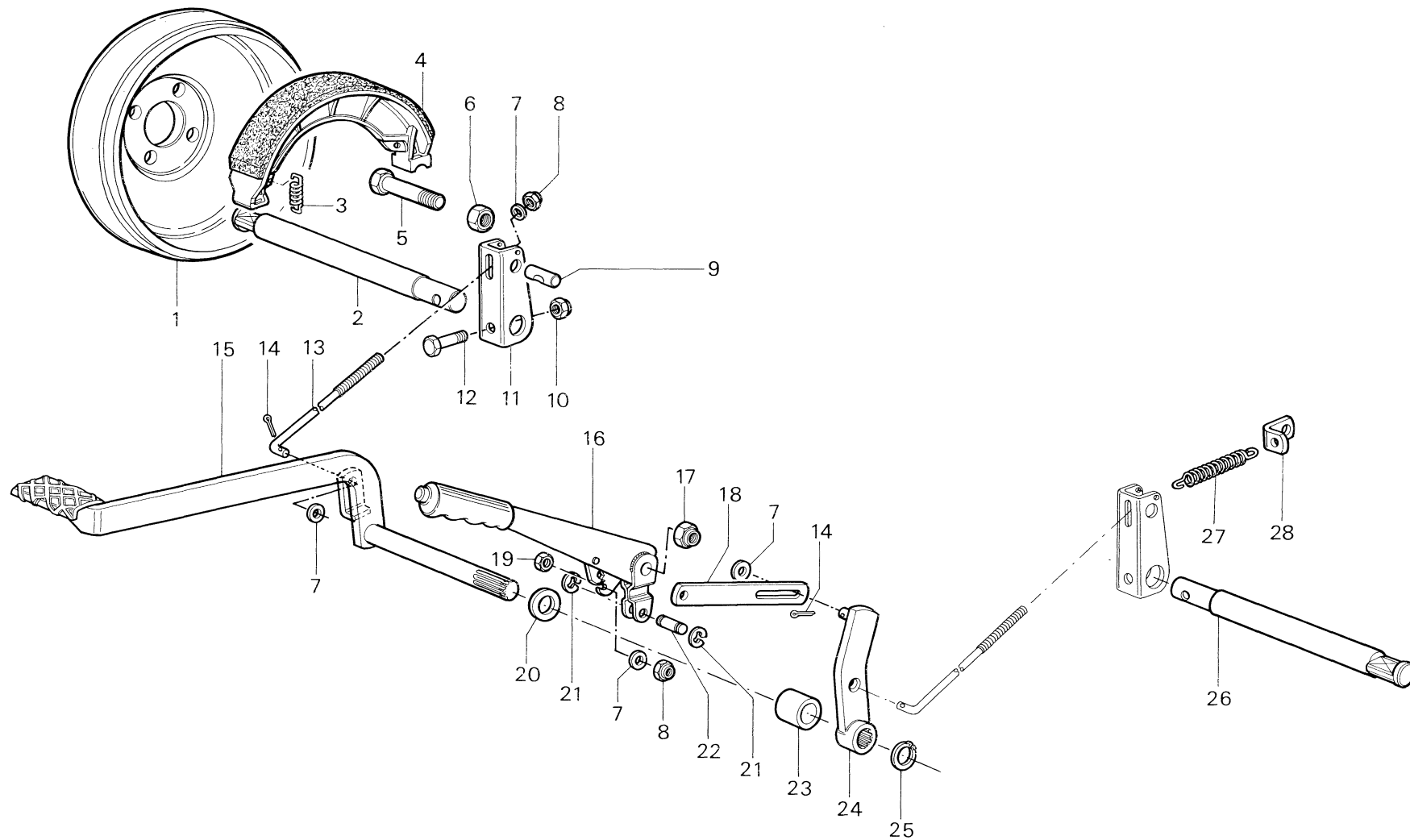

RICAMBI Nr. 16
TIGRE HS

FRENI - COMANDO FRENI

TAV. C6 - 20

Da matr. nr.
16 - 00001

Fino a matr. nr.

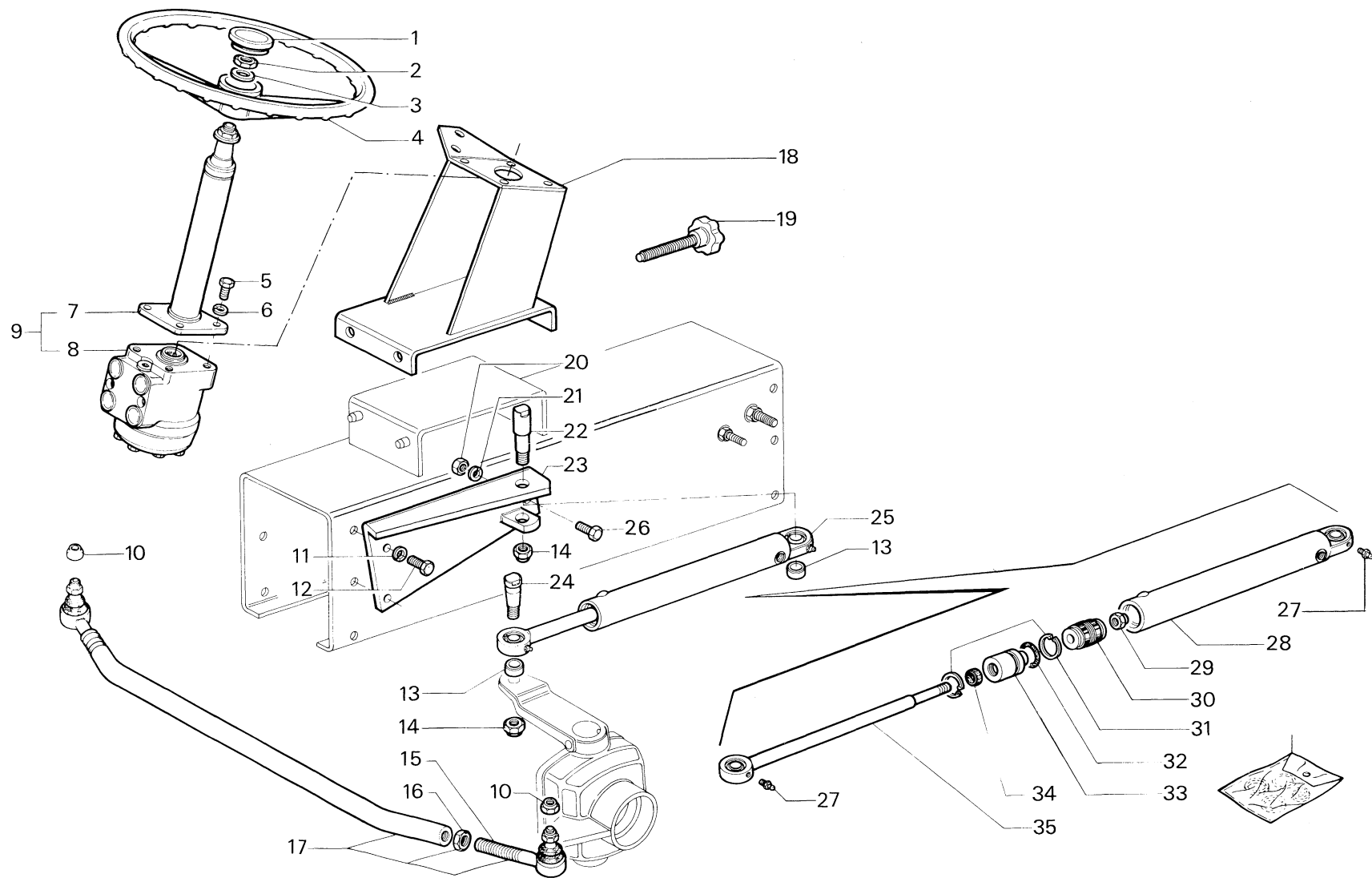

RICAMBI Nr. 16
BITRAC HS

STERZO IDRAULICO

TAV. C7 - 10

Da matr. nr.
16 - 00001

Fino a matr. nr.

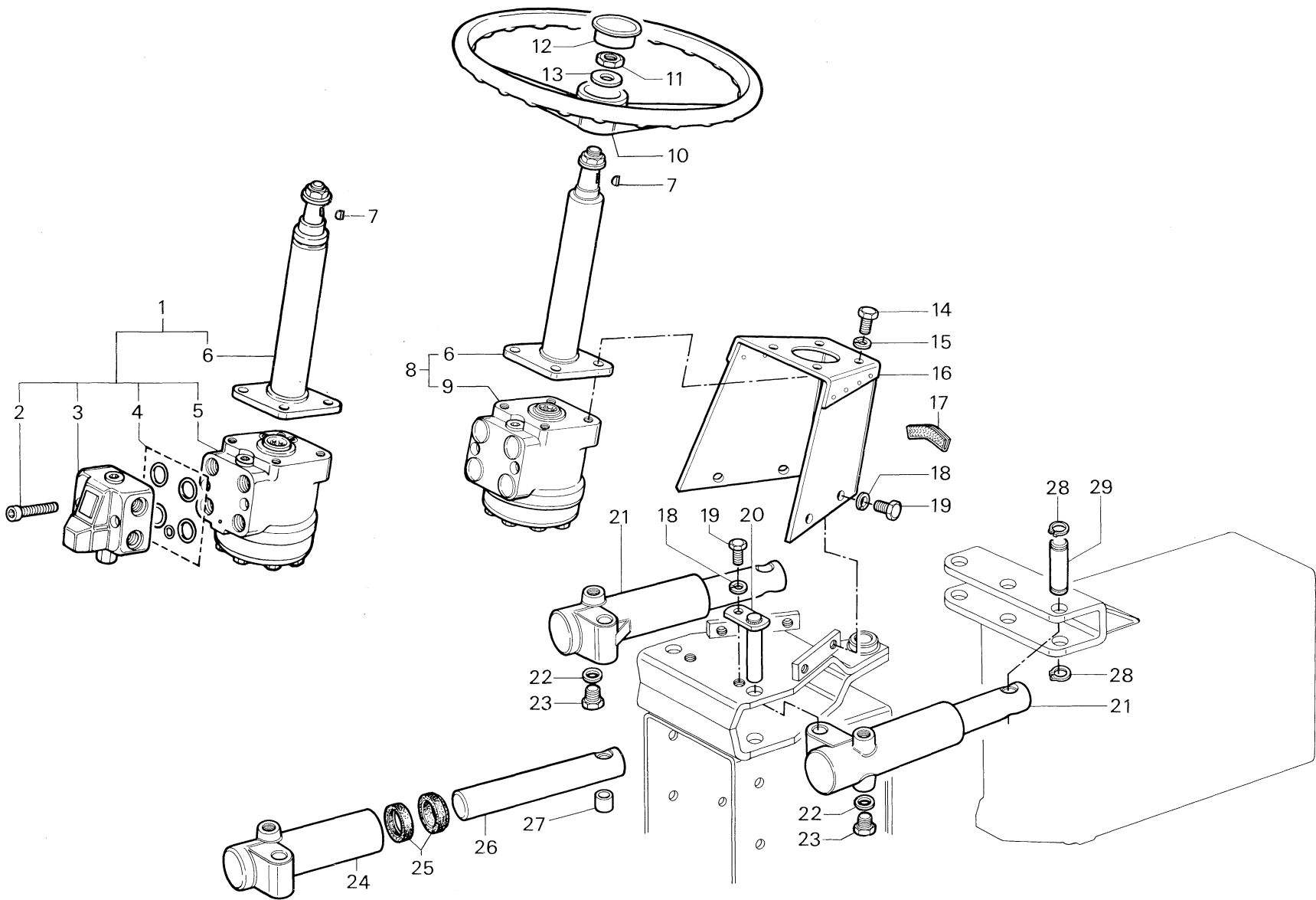

RICAMBI Nr. 16
TIGRE HS

STERZO IDRAULICO

TAV. C7 - 20

Da matr. nr.
16 - 00001

Fino a matr. nr.

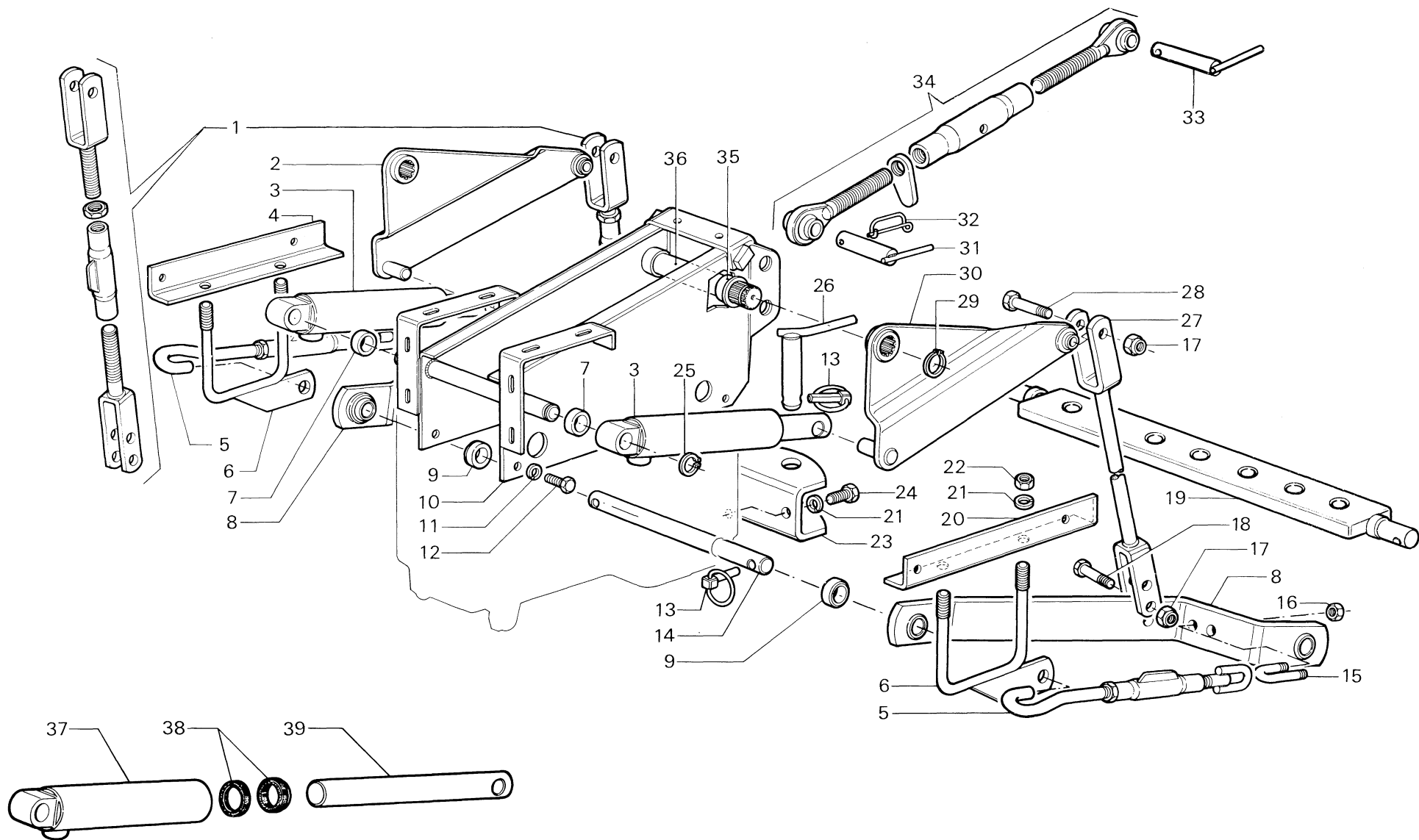

RICAMBI Nr. 16
BITRAC HS - TIGRE HS

DISPOSITIVO ATTACCO ATTREZZI

TAV. D1 - 10

Da matr. nr.
16 - 00001

Fino a matr. nr.

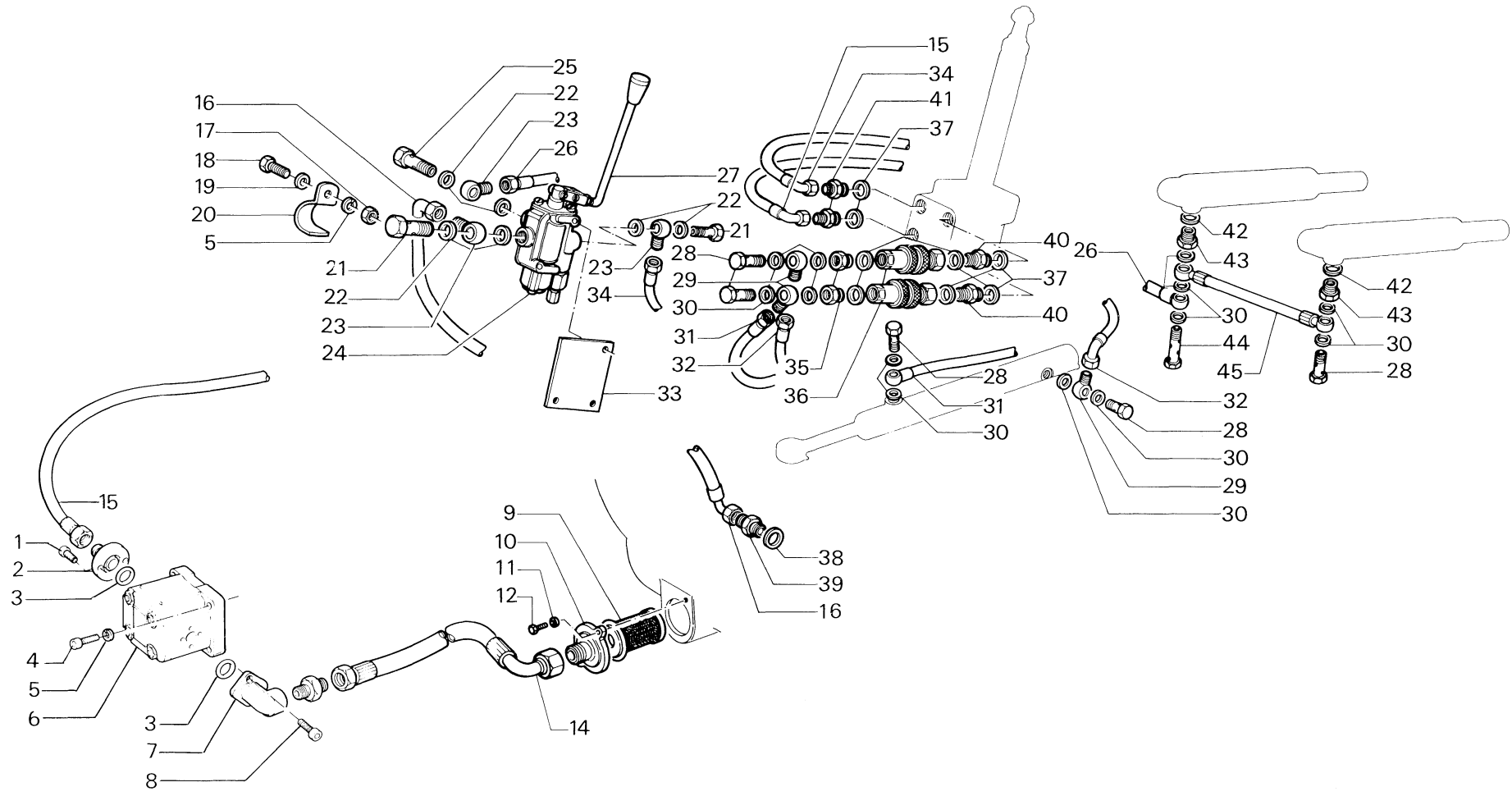

RICAMBI Nr. 16
BITRAC HS

SOLLEVATORE

TAV. D2 - 10

Da matr. nr.
16 - 00001

Fino a matr. nr.

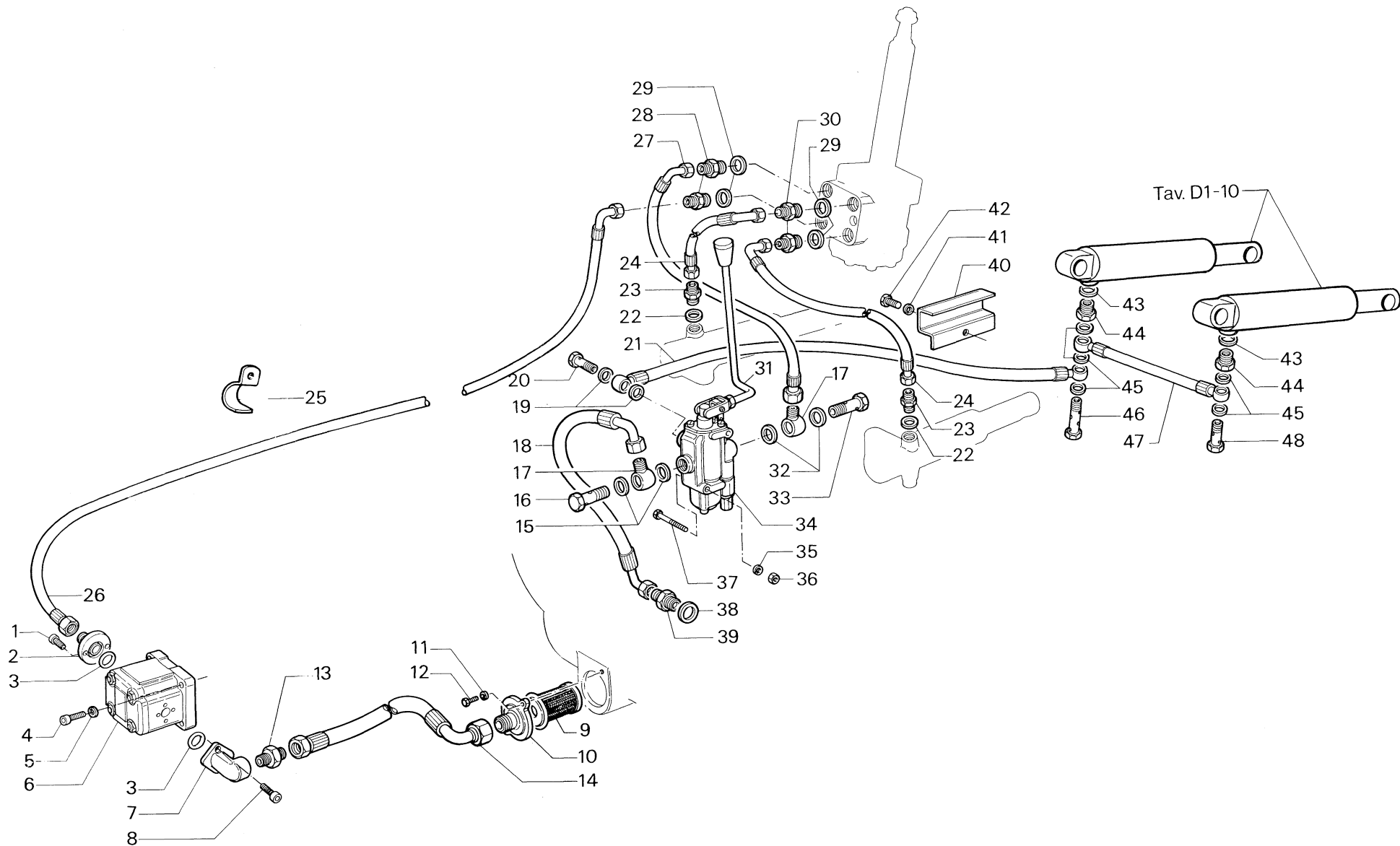

RICAMBI Nr. 16
TIGRE HS

SOLLEVATORE

TAV. D2 - 20

Da matr. nr.
16 - 00001

Fino a matr. nr.

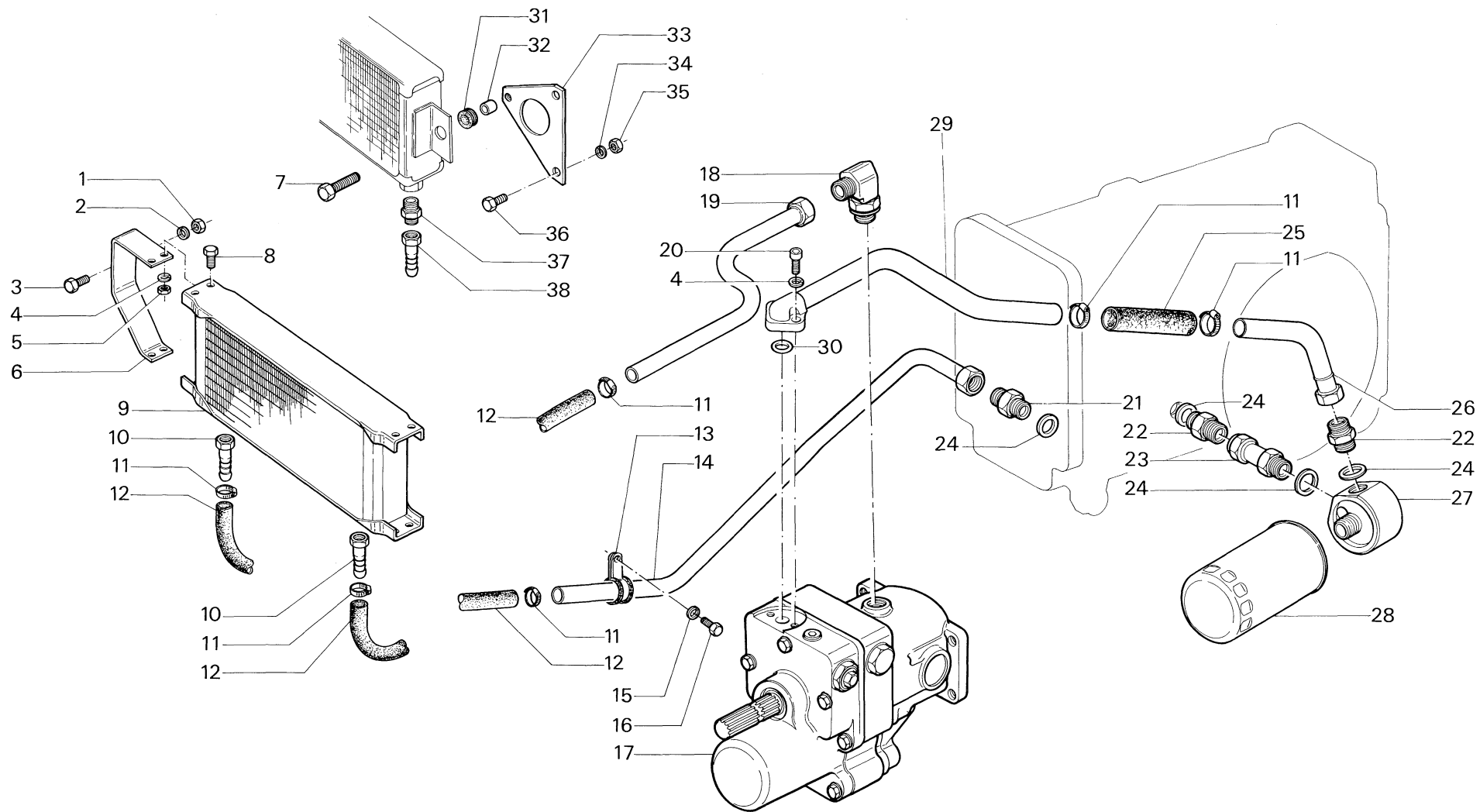

RICAMBI Nr. 16
BITRAC HS - TIGRE HS

IMPIANTO IDRAULICO MOTORE

TAV. D3 - 10

Da matr. nr.
16 - 00001

Fino a matr. nr.

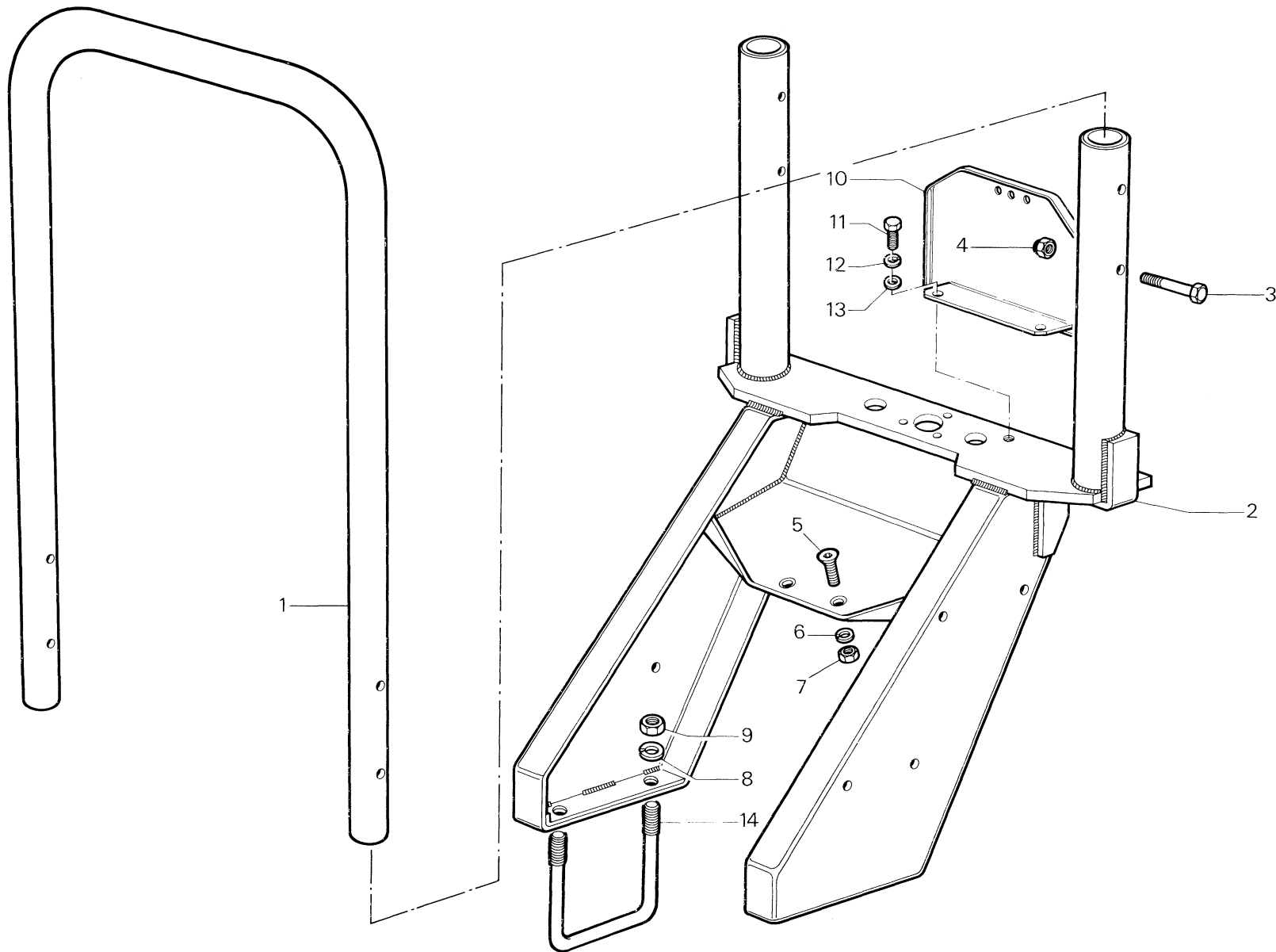

RICAMBI Nr. 16
BITRAC HS - TIGRE HS

TELAIO DI SICUREZZA

TAV. D5 - 10

Da matr. nr.
16 - 00001

Fino a matr. nr.

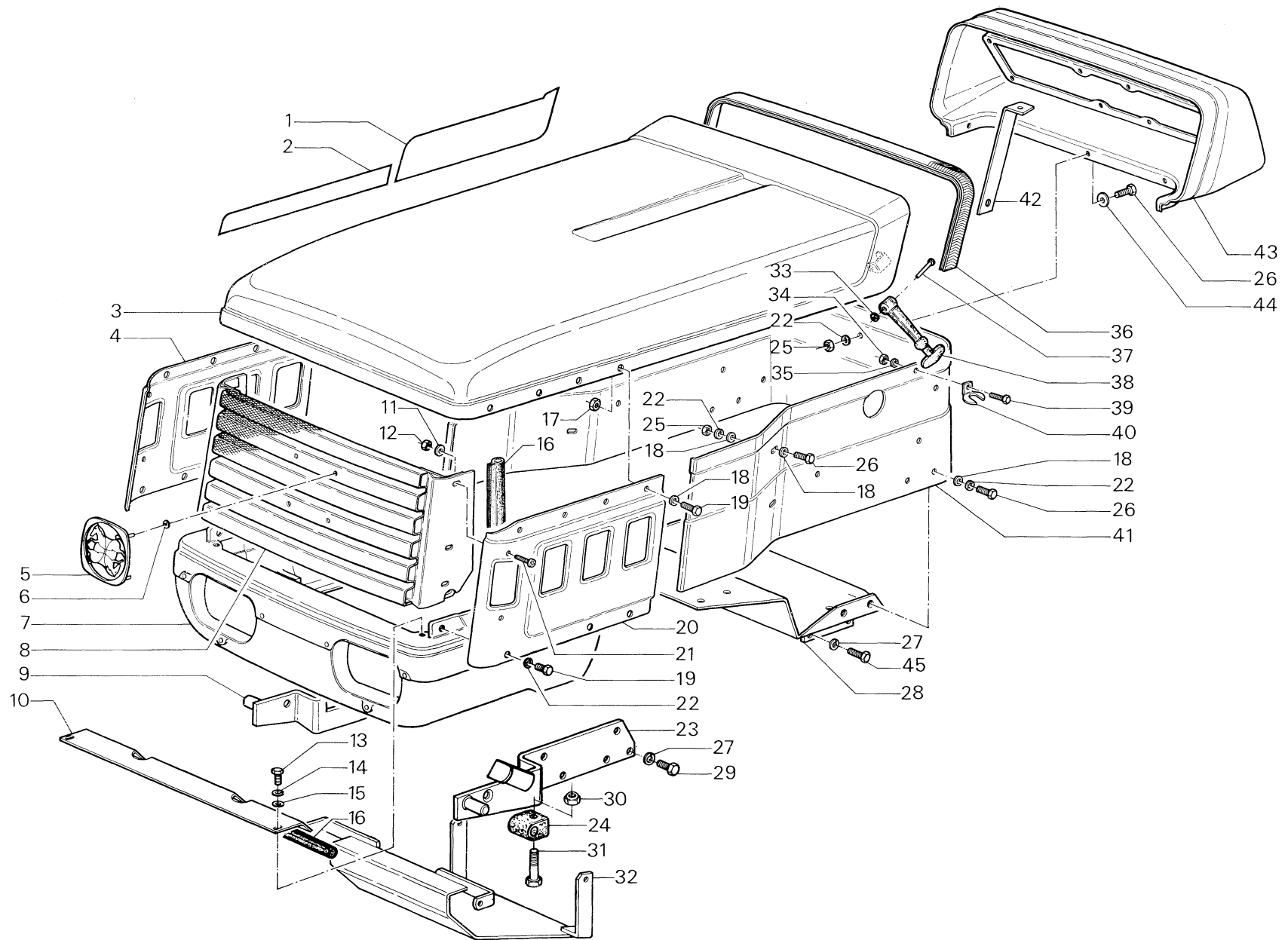

RICAMBI Nr. 16
BITRAC HS - TIGRE HS

COFANATURA

TAV. E1 - 10

Da matr. nr.
16 - 00001

Fino a matr. nr.

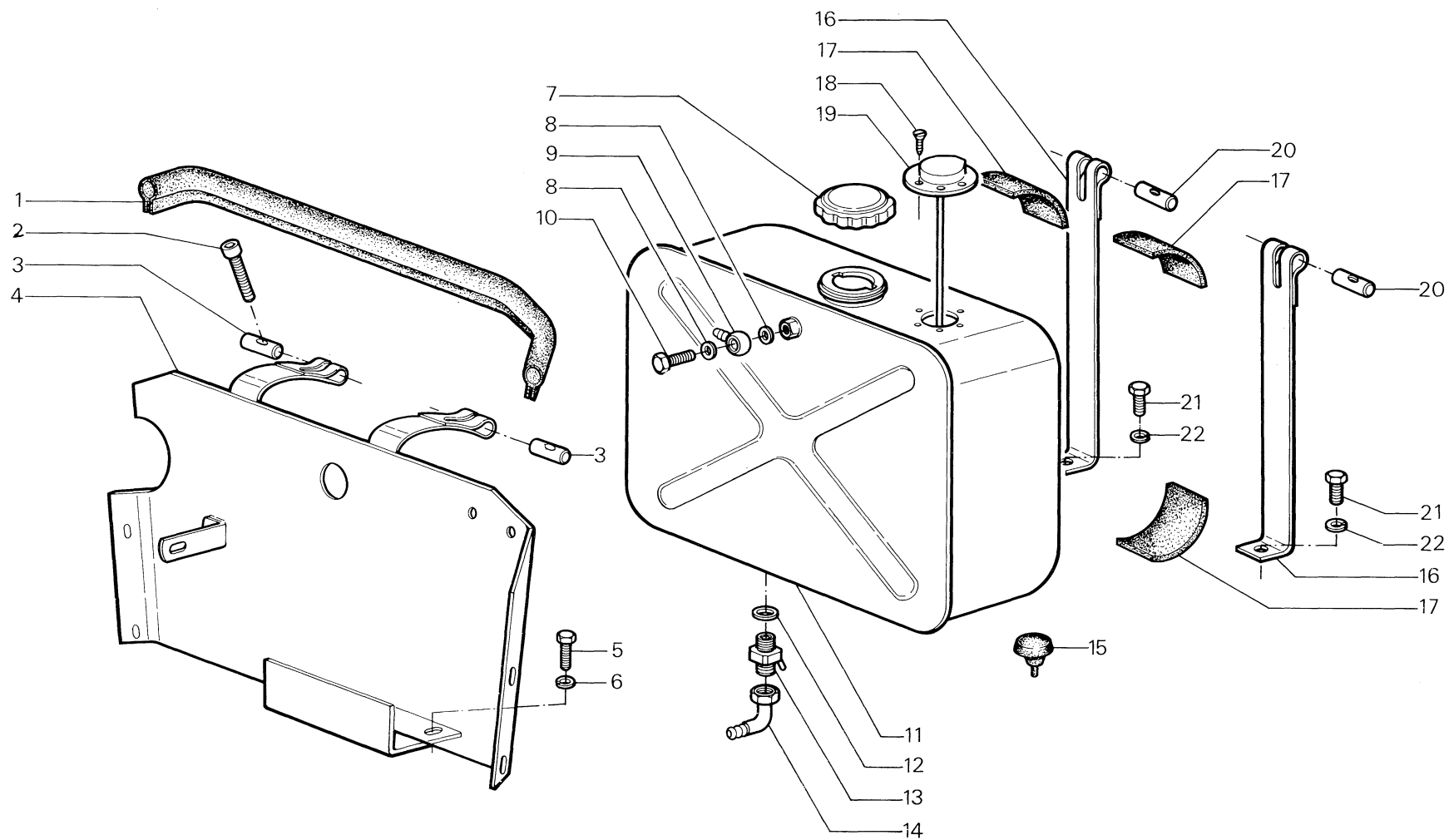

RICAMBI Nr. 16
BITRAC HS - TIGRE HS

SERBATOIO

TAV. E2 - 10

Da matr. nr.
16 - 00001

Fino a matr. nr.

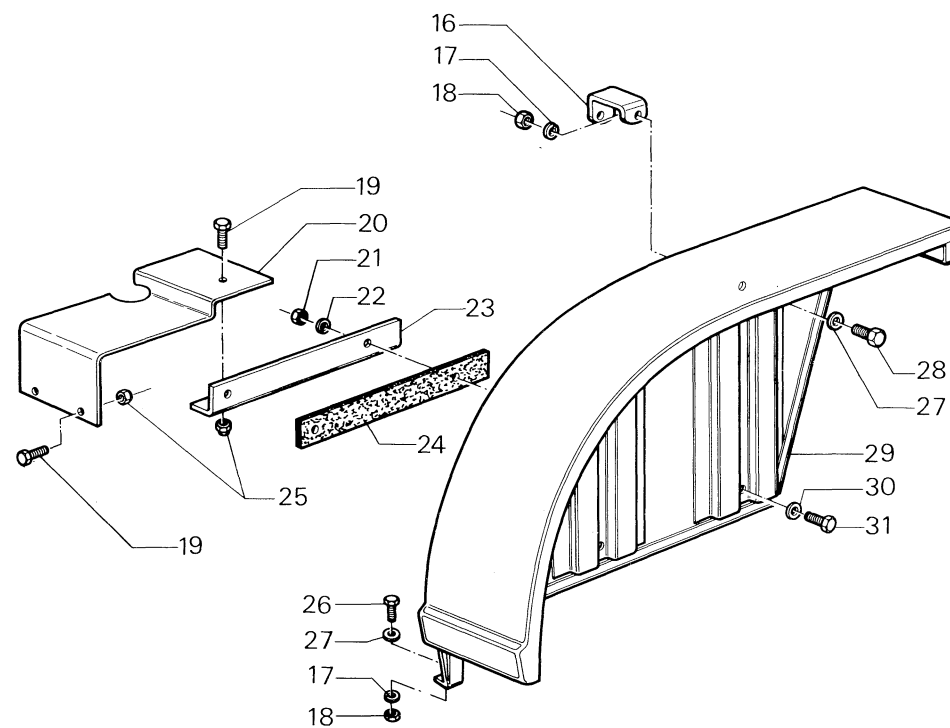
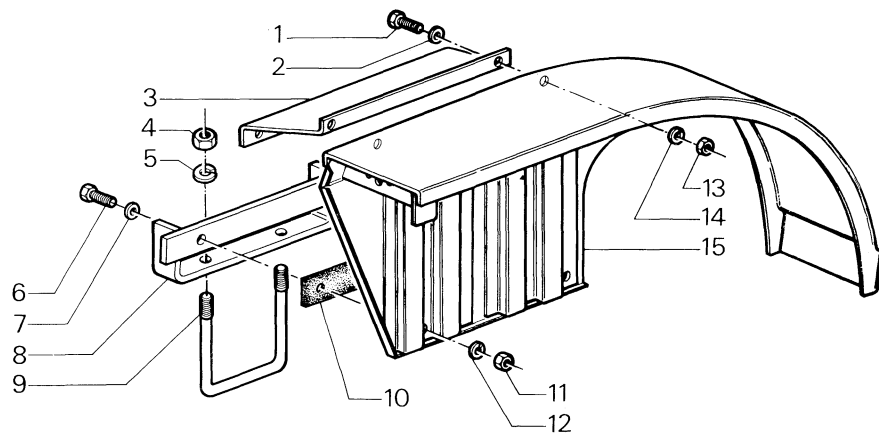

RICAMBI Nr. 16
BITRAC HS - TIGRE HS

PARAFANGHI ANTERIORI E POSTERIORI

TAV. E3 - 10

Da matr. nr.
16 - 00001

Fino a matr. nr.

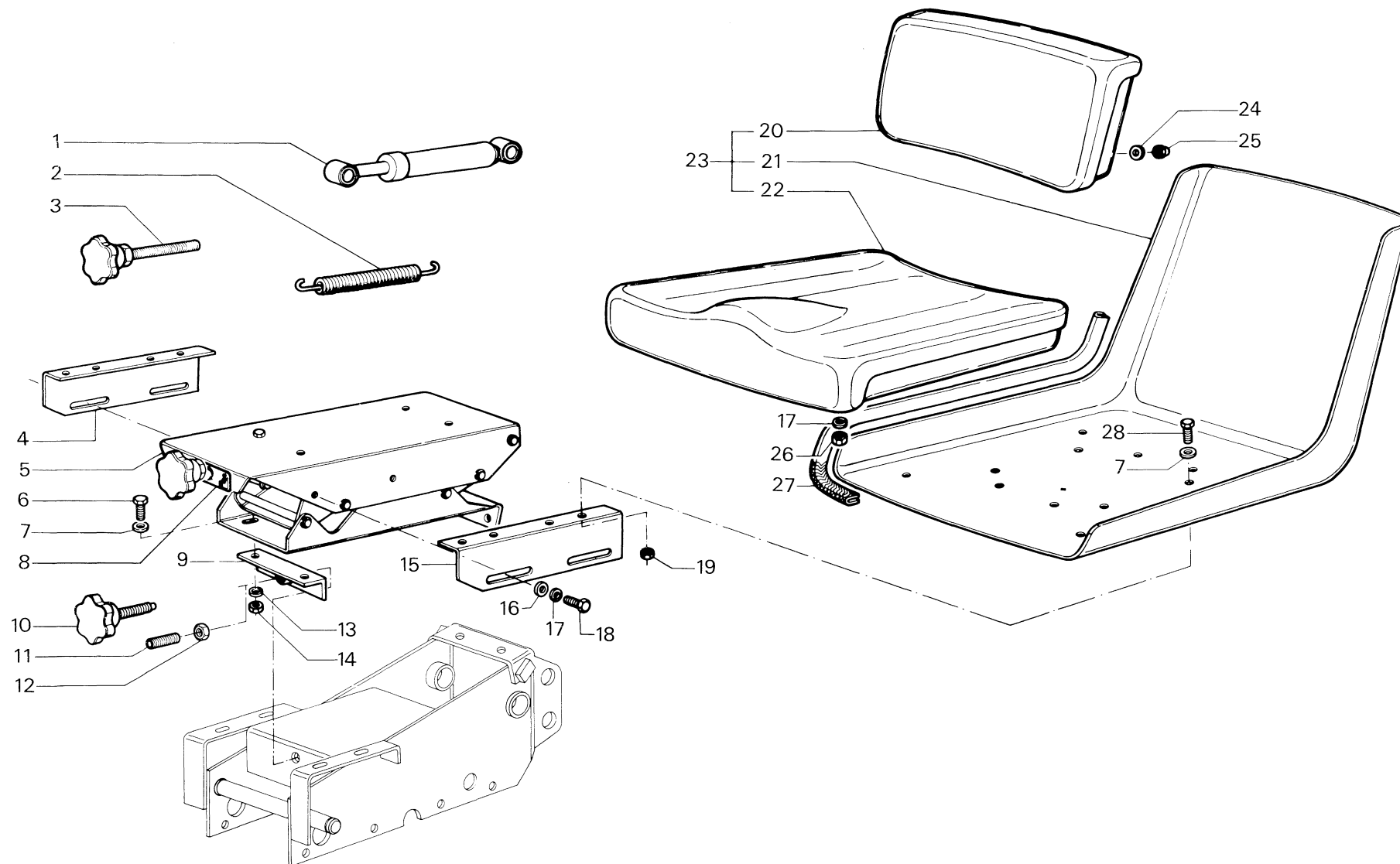

RICAMBI Nr. 16
BITRAC HS - TIGRE HS

SEDILE

TAV. E4 - 10

Da matr. nr.
16 - 00001

Fino a matr. nr.

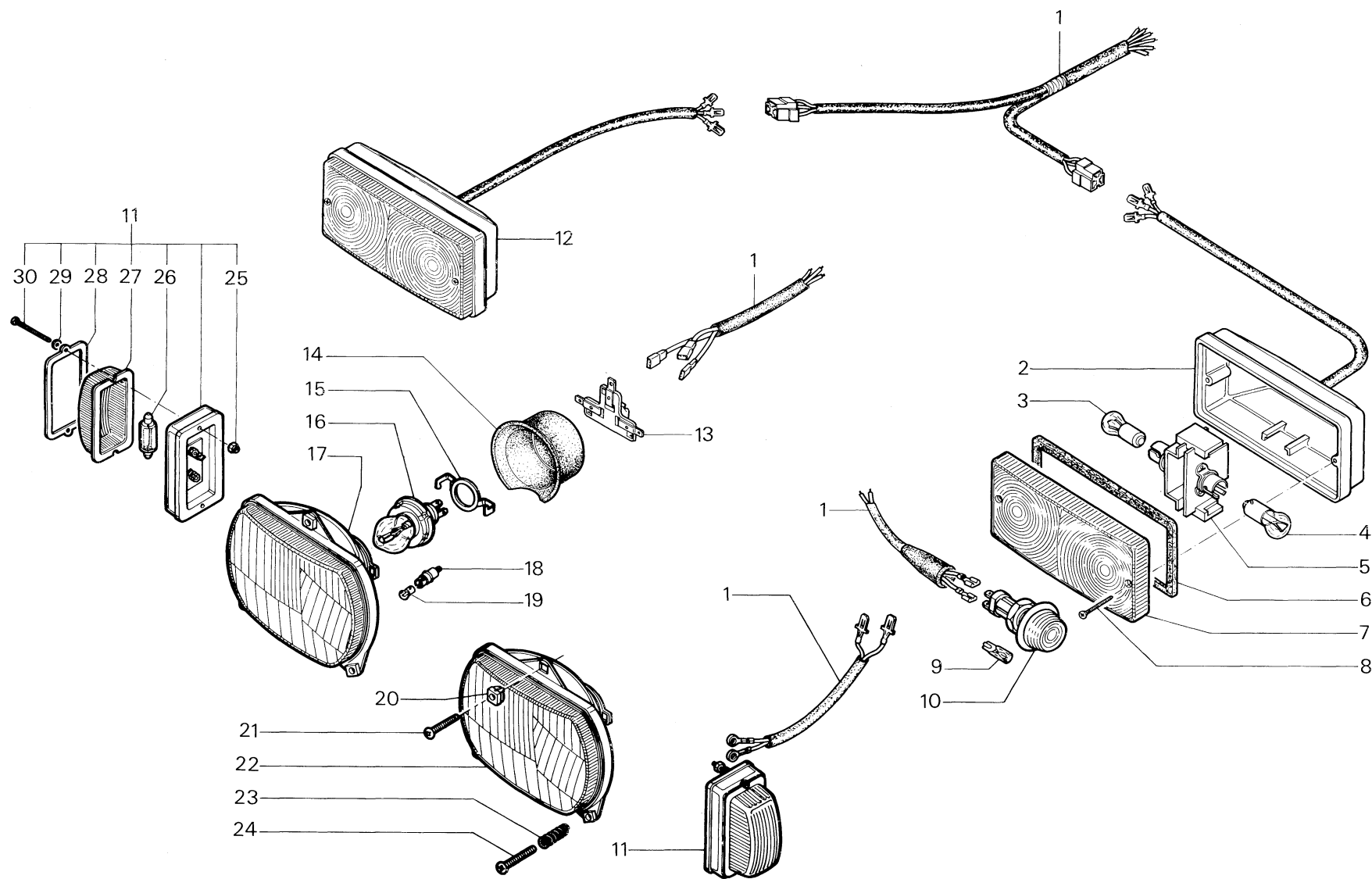

RICAMBI Nr. 16
BITRAC HS - TIGRE HS

IMPIANTO ELETTRICO ANTERIORE

TAV. F1 - 10

Da matr. nr.
16 - 0001

Fino a matr. nr.

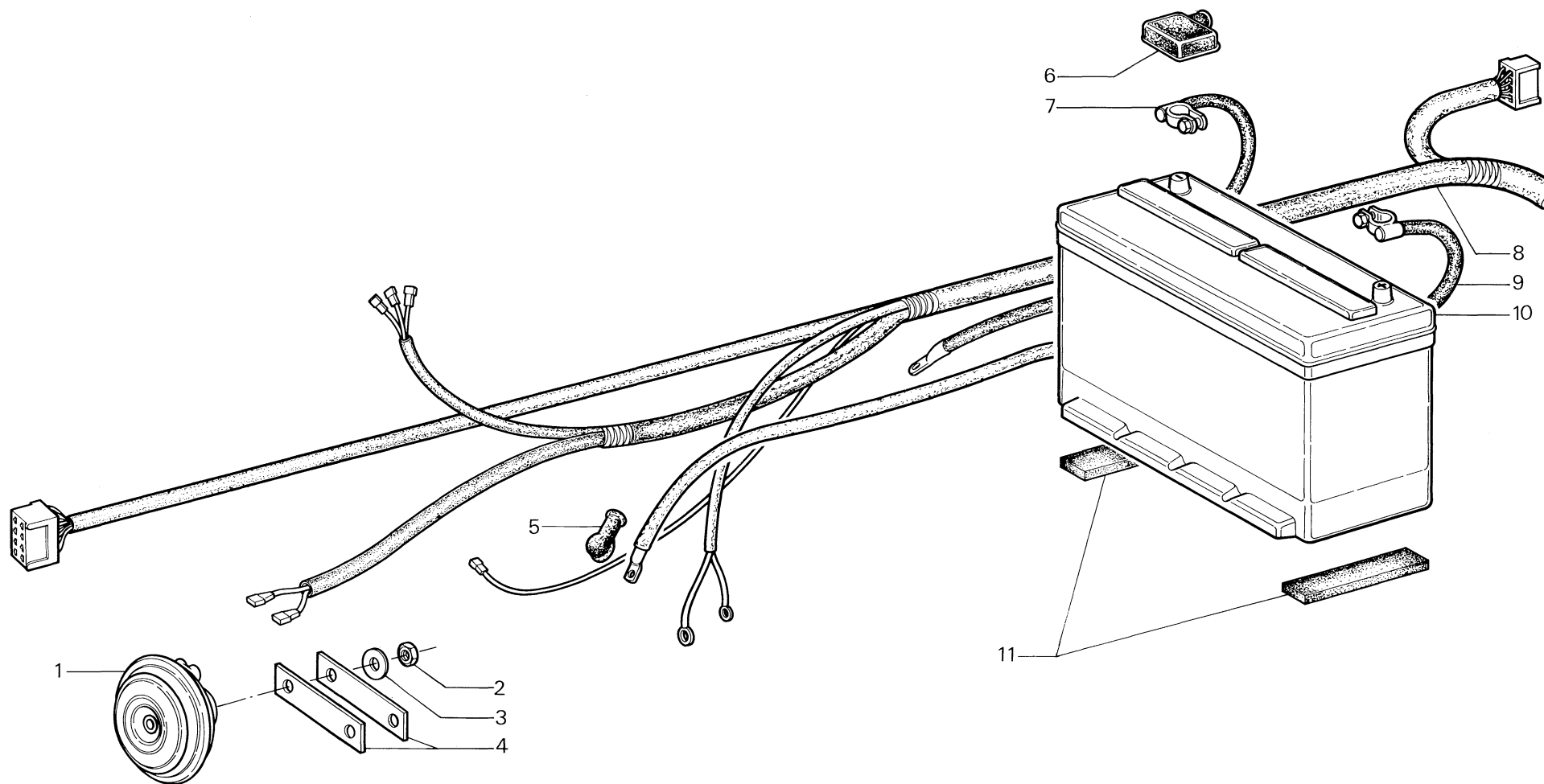

RICAMBI Nr. 16
BITRAC HS - TIGRE HS

IMPIANTO ELETTRICO CENTRALE

TAV. F2 - 10

Da matr. nr.
16 - 00001

Fino a matr. nr.

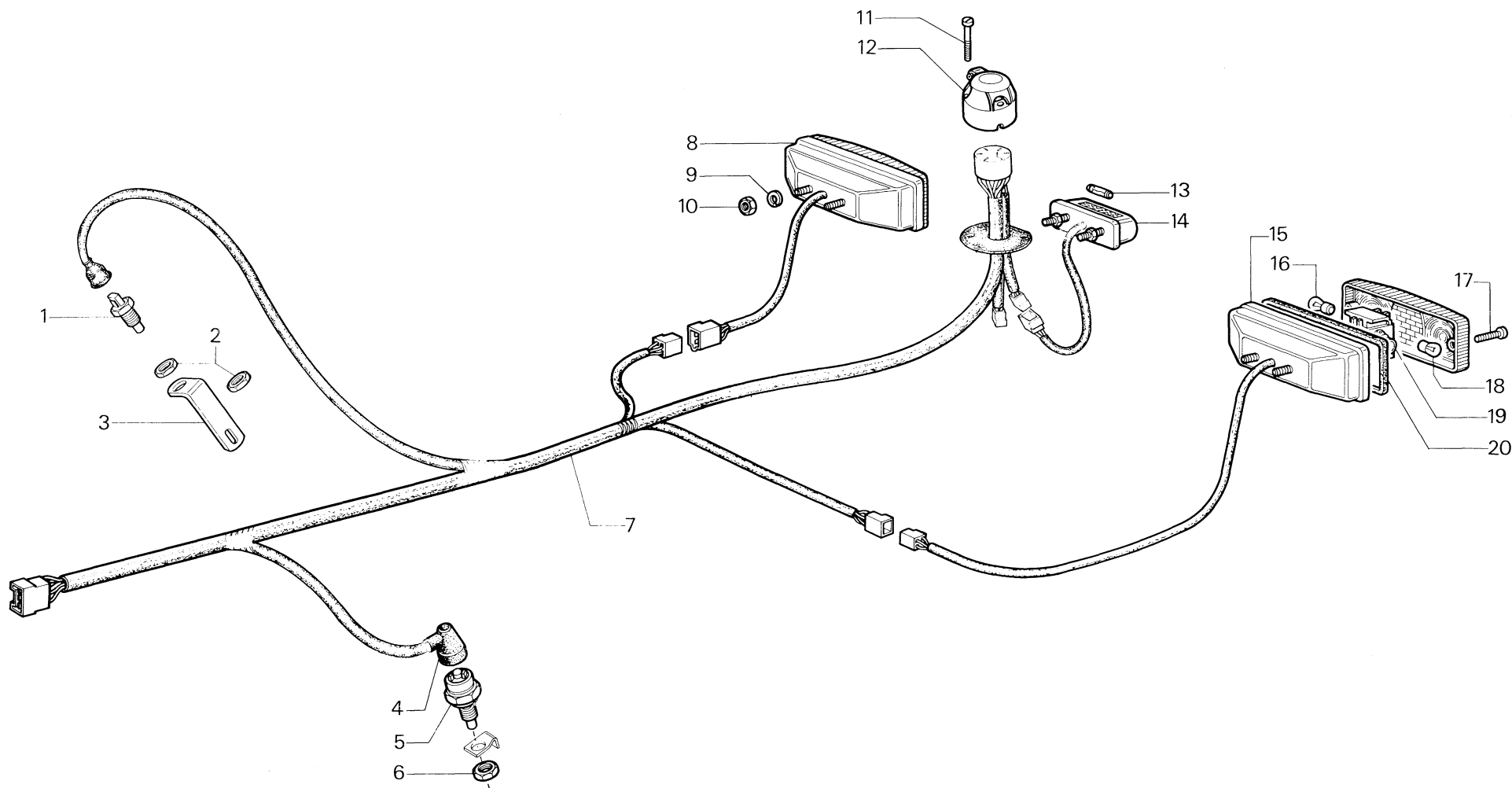

RICAMBI Nr. 16
BITRAC HS - TIGRE HS

IMPIANTO ELETTRICO POSTERIORE

TAV. F3 - 10

Da matr. nr.
16 - 00001

Fino a matr. nr.

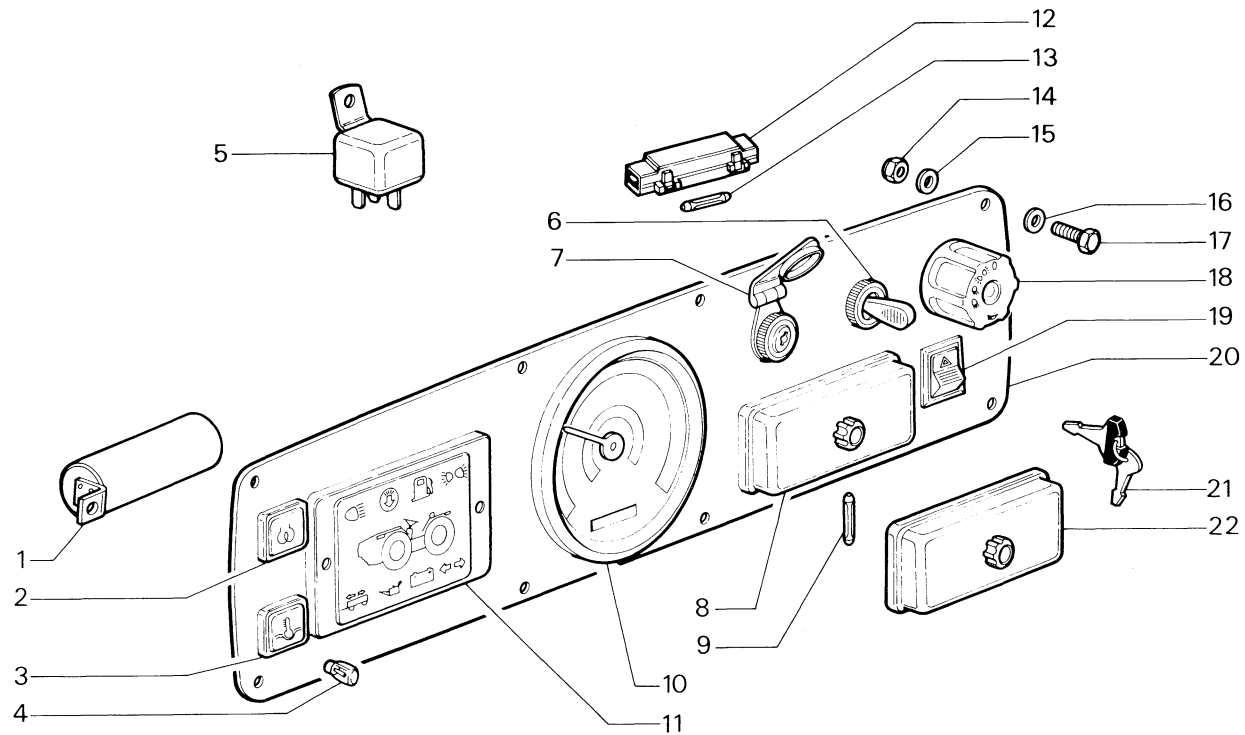

RICAMBI Nr. 16
BITRAC HS - TIGRE HS

STRUMENTAZIONE

TAV. F4 - 10

Da matr. nr.
16 - 00001

Fino a matr. nr.

Cod. 4.7305.001

CANTONIO
CARRARO



I - 35011 CAMPODARSEGO - (PD) - Via Caltana, 18
Tel. 049/5564500 - Tlx 430011 - Fax 049/5564517

TRATTORI MOTOCOLTIVATORI
MECCANICOLE